EDICION EN 3 SECCIONES
LA NACION
PRECIO EN TODO EL PAIS VEINTE CENTAVOS
AÑO VII
SANTIAGO DE CHILE, DOMINGO 6 DE ENERO DE 1924
SUSCRICIONES: Por 1 año: $ 60.—Por 6 meses: $ 33
Por 3 meses: $ 17. — Por 1 año extranjero: $ 120
Núm. 2,549

LAS DANZAS MODERNAS

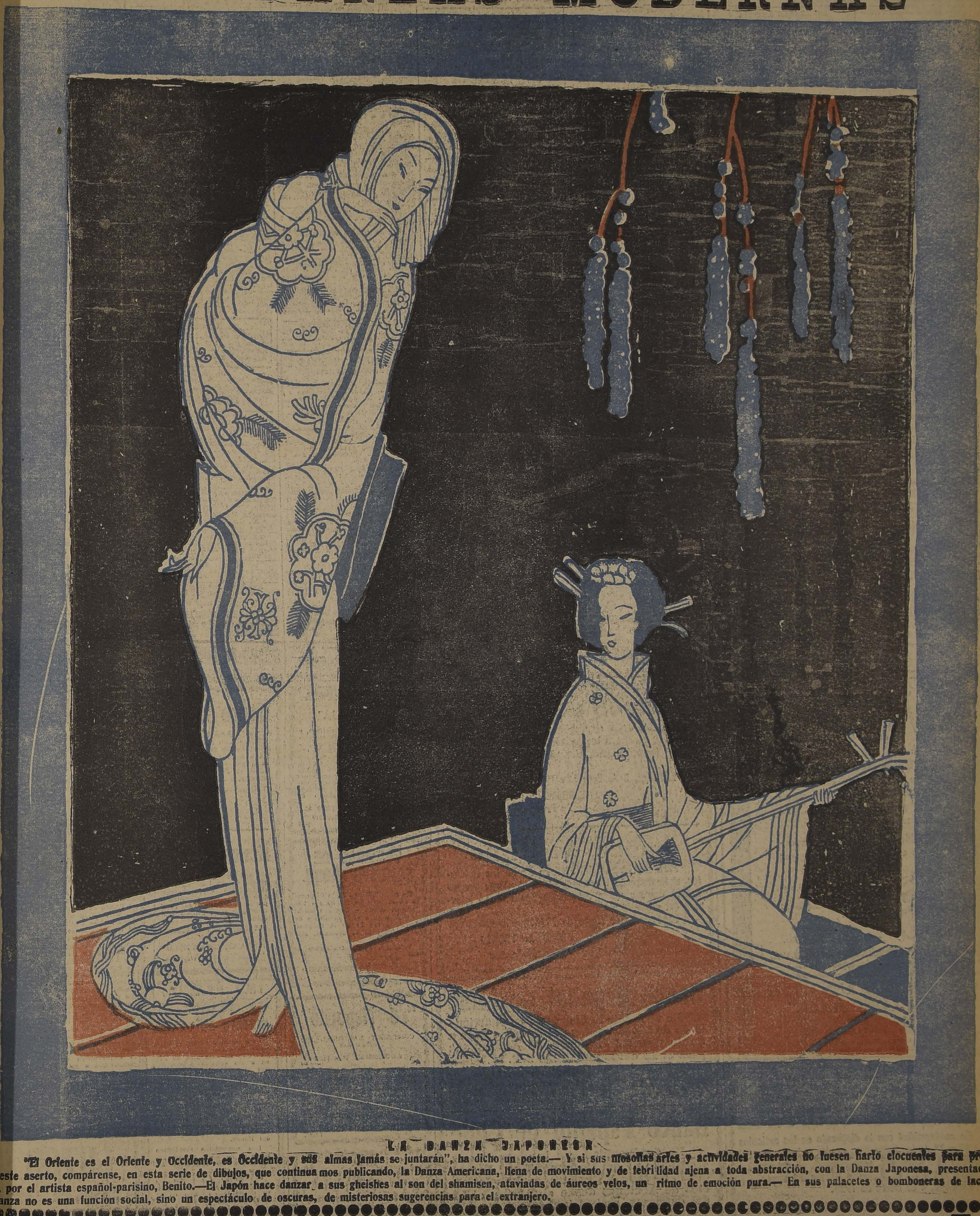

LA DANZA JAPONESA

"El Oriente es el Oriente y Occidente, es Occidente y sus almas jamás se juntarán", ha dicho un poeta.— Y si sus filosofías artes y actividades generales no fuesen harto elocuentes para pro- este aserto, compárense, en esta serie de dibujos, que continuamos publicando, la Danza Americana, llena de movimiento y de febrilidad ajena a toda abstracción, con la Danza Japonesa, presentada í, por el artista español-parisino, Benito.—El Japón hace danzar a sus gheishes al son del shamisen, ataviadas de áureos velos, un ritmo de emoción pura.— En sus palacetes o bomboneras de laca, danza no es una función social, sino un espectáculo de oscuras, de misteriosas sugerencias para el extranjero.

PRIMER GRAN LOTERIA EN 1924

sortea el día 10 de ENERO, de $ 300,000 argentinos, como premio mayor:

Billete ENTERO, $ 250; MEDIO billete, $ 125; cada DECIMO de billete, a $ 25 chilenos

Otra LOTERIA NACIONAL ARGENTINA también en circulación:
Día 17 de ENERO, de $ 100,000 arg.: Billete ENTERO, $ 85; QUINTO $ 17 chilenos
Día 17 de ENERO, de $ 20,000 arg.: Billete ENTERO, $ 30; QUINTO, $ 6 chilenos

LOTERIA del Hospital de Caridad de MONTEVIDEO en circulación:
Día 18 de ENERO, de $ 150.000.—oro uruguayo: ENTERO, $ 300.— DECIMO, $ 30 chilenos.
Este es el ULTIMO sorteo grande y juegan SOLAMENTE 19,000 números.

Los billetes para tener opción a estos sorteos, solicítelos únicamente a la afamada y bien recomendada Casa, la más importante en el ramo, a la

Casa E. TURRI
Galería Güemes 356
BUENOS AIRES

GUIA PROFESIONAL

ABOGADOS

GABRIEL AMUNATEGUI-SALVADOR DE LA VEGA
Estudio: Morandé 256, interior. 3-6. Casilla 3091. Teléfono 1963.

ERNESTO BARROS JARPA
Atiende sus asuntos profesionales el señor Agustín Barros Jarpa, en Moneda 235.

JUAN BARROS RIESCO
Oficina: Huérfanos 1435. Domicilio: Carrera 387.

NAZARIO CHACON DEL CAMPO
Morandé 450, bajos. Teléfono 2008. Casilla 3211.

LUIS MALAQUIAS CONCHA
Civiles, criminales, casaciones. Compañía 1065. Casilla 1088.

FEDERICO DUNCKER BIGGS
Huérfanos 833, altos Banco Germánico. Casilla 219. Teléfono 295.

ALBERTO DURAN B.
Huérfanos 1235, oficina 8. Casilla 3914.

NICANOR ELGUETA
Galería Alessandri 19-A. Teléfono 586. Asuntos civiles, comerciales, mineros y criminales.

GALVARINO GALLARDO NIETO
Ahumada 13, altos. Teléfono 2348.

HECTOR ARNALDO GUERRA
Asuntos criminales, nulidades matrimonios, divorcios. Teléfono 4352. Santo Domingo 1251.

OSVALDO HEVIA L.
Morandé N.o 244. Casilla 1831.

MANUEL MERINO E.
LUIS MERINO E.
Bandera 166. Teléfono 3077. Casilla 3401. 10-1 y 4.30-5.

LORENZO MONTT. — AMBROSIO MONTT WILMS
Compañía 1307. Teléfono 1307.

BERNARDINO LEIVA
Abogado. Bandera 552. Casilla 3066.

MANUEL OLIVA
Galería Alessandri 15-A. Teléfono 3203. Juicios civiles y criminales.

ROBERTO DE PETRIS
Estudio y domicilio: Galería Alessandri 25, segundo piso. Teléfono 156. Casilla 4044.

ANTONIO PLANET O.
Especialmente cuestiones comerciales. Estudio: Bandera 160. Casilla N.o 4041. Teléfono Inglés 11... Santiago. Huérfanos 234, oficinas 10-11.

HUBERTO SALGADO GALLARDO
Criminalista. Alegatos Corte. Asuntos civiles, militares. Estudio, domicilio: Bandera 667.

LISANDRO SANTELICES E.
Abogado. Compañía 1246. Teléfono 831.

HUMBERTO YAÑEZ VELASCO
Agustinas 618. Teléfono 1614.

JULIO ZAMORA LARRAIN
ANIBAL VERGARA BARROS
Abogados. Amunátegui 550. De 10 a 12.

INGENIEROS

ALFREDO LEA PLAZA
Moneda 1168. Teléfono 137.

RAFAEL TORREBLANCA
Oficina técnica: Galería Alessandri 30. Casilla 252. Teléfono 1349.

MEDICOS

Dr. AMENABAR OSSA
Oculista. Catorce años Europa, ocho años Médico Director Hospital de Ojos Condado Standford (Inglaterra). Merced 494. De 1.30 a 4. Teléfono 1102.

Dr. ITALO ALESSANDRINI
Cirugía y ginecología. De 1 a 2. Merced 322. Teléfono 3555.

Dr. ALCAINO
Oído, nariz, garganta, vías lacrimosas. Especialista Hospital Salvador y Niños. 3-5. Dieciocho 257. Teléfono 257.

Dr. CARLOS D. AGUIRRE
Especialidad vías urinarias, venéreas y sífilis. Carmen 191. De 5 a 7.

Dr. ARNELLO
Cirugía, anestesia general, venéreas García Reyes 17. De 12-3. Hospital Sn Vicente, 4-5.

Dr. ANIBAL ARIZTIA
Enfermeddes niños. Consultas: 1.30 a 3.30. Teléfono 1547. Huérfanos 1724.

Dr. BUNSTER
Médico Hospital San Juan de Dios, Asistencia Pública. Santa Rosa 35. Consultas: 2 a 3. Teléfono 3476.

ARTURO BARRAZA ARAYA
MEDICO CIRUJANO
Especialmente vías urinarias, venéreas, sífilis. De 3 a 6. Puente 557. Teléfono 4374.

Dr. BORQUEZ SILVA
Estudios Europa. Pulmón, corazón, estómago, intestinos. Rayos X. 4-6. Arturo Prat 80. Teléfono 19, Matadero.

Dr. SIFO BUSTOS
Estudios en Europa, medicina interna, preferentemente corazón, estómago, 2 a 5. Cochrane 177.

Dr. BISQUERT
Vías urinarias, sífilis. Moneda 859. De 2 a 5. Casilla 2562. Teléfono 956.

Dr. J. BRONFMAN
Regresó de Europa. Cirugía Ginecología. Venéreas. 2 a 5. Compañía 1463. Teléf. 3457. (Teléf. Domicilio 3086).

Dr. JULIO BUSTOS
Médico ciudad Santiago. Medicina interna. Niños, sífilis. Recoleta 707. De 2-4.

Dr. ROBERTO BALTRA G.
Medicina general. Vías urinarias. 1.30 a 6. Ahumada 11. Teléfono 170 Parque.

Dr. BARRENECHEA
Oculista y especialista en oídos, nariz y garganta. Estado 91. Regresó.

Dr. BRAGA CASTILLO
Rayos X. Merced 136. Teléfono 1393. Consultas: de 9 a 10 y 1 a 4.

Dr. MARIANO BAHAMONDES RUIZ
Cirugía y Ginecología. Cochrane 66. 3 a 5. Domicilio: Delicias 1230.

Dr. HECTOR CORONA T.
Se dedica exclusivamente a exámenes de laboratorio. Delicias 868. Teléfono 2483.

Dr. RODOLFO CASTILLO
Oídos nariz, garganta, de 10 1|2 a 12 y de 2 a 5. Delicias 1164.

Dr. ALDO CONTRUCCI
Estudios Europa. Medicina interna. Sífilis. Agustinas 1729. 2.30 a 4.30. Teléfono 2240.

Dr. LEON CHONCHOL
Medicina general. Rayos X. Sífilis, piel, venéreas. Consultas. 2 a 5. Serrano 34.

Dr. CASTAÑEDA IGLESIAS
Médico residente Hospital Niños. Trasladóse Compañía 1839. Teléfono 254. De 1.30 a 3.30.

Dr. CHARLIN
Profesor enfermedades de la vista. 3 a 6. Compañía 2115. Teléfono 232.

Dr. CROIZET
Trasladóse Londres 25. Entre Serrano y San Francisco. De 1 a 3. Teléfono 637.

Dr. EDUARDO CRUZ-COKE L.
4.30 a 6.30

Dr. ENRIQUE GONZALEZ K.
Especialista enfermedades señoras y niñas. 4-8. Delicias 858. Teléfono 1715.

Dr. E. DAVILA H.
Estudios Europa Medicina interna. Laboratorio de 5 a 7. Nataniel 113.

RODRIGO DONOSO GAETE
Medicina interna. Lunes, Miércoles y Viernes, 3 a 5. Santo Domingo 1474. Teléfono 256.

Dr DODDS
Cirugía huesos, injertos óseos, cirugía cráneo-cerebral, de la médula y nervios. Estudios Estados Unidos. Europa. 21 de Mayo 572. 3 a 5.

Dr. RICARDO DONOSO
Enfermedades del corazón, pulmón. Regresó de Europa. 2.30 a 4.30. Agustinas 619.

Dr. PAULINO DIAZ
De 1.30 a 4. Enrique Concha 43. (Entrada por Delicias o Erasmo Escala).

Dr. CARLOS DOREN N.
Enfermedades de señoras. Cirugía. Monjitas 536. Teléfono 2571. Consultas: 1 a 4.

Dr. DIMITSTEIN
Agustinas 1305, esquina Teatinos. Rayos X. Medicina general, especialidad corazón, pulmón, estómago e hígado, 1-4. Teléfono 3848.

Dr. ENDARA
Medicina interna. Especialmente estómago, corazón, obesidad. 1.30 a 4. Santo Domingo 1237.

Dr. LUPINA
Rayos X. Medicina interna. Estudios Europa. Delicias 1229, esquina Gálvez. Teléfono 2102. De 1.30 a 4.

Dr FRANCISCO EDWARDS
Estudios Europa. Vías urinarias. Teatinos 10. De 2 a 4. Regresó.

Dr. FUENZALIDA CORREA
Cirugía, enfermedades señoras. Partos. De 2 a 3. Huérfanos 745. Teléfono 466.

Dr. FUENZALIDA BRAVO
Profesor extraordinario. Enfermedades de niños. Merced 560. Teléfono 721. 2 a 4.

Dr. FONTECILLA
Estudios en Europa. Afecciones pulmonares y nerviosas. Rayos X. Delicias 1626.

Dr. Carlos Garcés Baeza
Delicias 1276. Teléf. 3747
Exámenes químicos, bacteriológicos. Reacción Wassermann. Rayos X. Medicina interna 1 a 5.

Dr. RICARDO GUNTHER
Ayudante Clínica Ginecológica Universitaria. De 2 a 4. Av. España 696. Teléfono 253, Parque.

Dr. FELIX GROHNERT B.
ENFERMEDADES DE LA PIEL SIFILIS Y VENEREAS
Luz ultra-violeta.— Radioterapia, de 2 a 5. Ejército 38.

Dr. ANIBAL GREZ
Oídos, nariz y garganta De 3.30 a 5.30. Merced 324. Teléfono 3555.

DOCTOR GIANELLI
SIFILIS PIEL VIAS URINARIAS
21 de MAYO 562
CONSULTA de 2 a 6

Dr. GREENE
Estudios Europa. Cirugía y Ginecología San Martín 309. 2-4. Teléfono 2860.

Dr. GUSTAVO GIRON L.
Cirugía y Ginecología Brasil 32. Teléfono ... Medicina interna. Merced 305. De ... Teléfono 3126, de 1 a 3.

Dra. JUANA DIAZ MUÑOZ
Estudios Europa, especialmente estómago, intestinos, hígado, diabetes obesidad, reumatismo. Ejército 644. De 1 a 3.30.

Dr. GIANANI
Medicina interna, especialmente pulmón, corazón, venéreas sífilis, de 10 a 11 1|2 y 3 a 5. Agustinas 1111. Dep. 4.

Dr. ALEJANDRO INFANTE
Enfermedades niños. Médico Hospital de Niños San Luis. Consultas: 2-5. Delicias 253.

A. ECAZA BARROS
Médico cirujano
Santo Domingo 739. Teléfono 2303.

Dr. AGUSTIN INOSTROZA
Cirugía general especialmente de niños. Sífilis, 1-6. Puente 583.

Dr. JOHOW
Estudios Europa. Cirugía y Ortopedia. Adultos, niños, 3-4. Santo Domingo 1523.

Dr. ROBERTO JARAMILLO
Ejército 707. Teléfono 142. Parque.

Dr. KORNER ANDWANTER
Estudios en Estados Unidos. Cirugía, ortopedia. Consultas: 1-4. Santo Domingo 623.

INSTITUTO RADIOLOGICO
Radioscopía, radiografía, radioterapia, aplicaciones radium.

Dr. ADOLFO KAPLAN
Estudios Estados Unidos y Europa. Compañía 1429.

Dr. H. LEA PLAZA
Estudios en Europa. Compañía 2115. De 3-5. Teléfono 3880.

Dr. TEODORO LEIBLE
Enfermedades nerviosas. Medicina interna. Rayos X Lunes, Miércoles Viernes: 5-7. Martes, Jueves, Sábado. ... Olivos 794.

Dr. LABRA LETELIER
Nariz, garganta, oídos. Consultas de 1 a 5 Compañía 1361.

Dr. ARMANDO LEON I.
Cirujano Compañía 1909. Martes, Jueves Sábado: 1-3. Teléfono 3846.

Dr. LOIS
San Pablo 1236. Medicina general. Vías urinarias. Sífilis. De 1 a 4.

Dr. LAVAL
Medicina interna. Amunátegui 24. De 1-2. Domicilio: Cochrane 348.

Dr. MEZA OLVA
Estudios Europa. Medicina interna Sífilis, 4-6. Dieciocho 268. Teléfono 1769. Domicilio: Vicuña Mackenna 955. Teléfono 9. Santa Elena.

Dr. MONTERO
Enfermedades piel, sífilis y venéreas Delicias 1694, esquina Castro.

Dr. MOORE FUENZALIDA
Enfermedades señoras. Cirujano Hospital San Borja. 1.30 a 3.30 Vergara 155. Teléfono 3074.

Dr. JUAN MARIN
Consultas: Amunátegui 85. Teléfono 3477.

Dr. MUJICA BARBE
Medicina interna. Ginecología, sífilis. 4.30-6. Nataniel 183. Teléfono 50.

Dr. MORALES BELTRAMI
Medicina general. Especialmente niños. Catedral 2237 De 1 a 2.

Dr. JUAN MONTENEGRO M.
Enfermedades de niños. Compañía 1770. Teléfono 2120.

Dr. OSCAR MELENDEZ
Medicina interna. Sífilis, Merced 773 De 3-5. Domicilio: Sazié 2007. Teléfono 2246.

Dr MALBRAN
Enfermedades internas y nerviosas. De 2 a 6 San Antonio 684.

MANUEL MORENO
Medicina general. Particularmente pulmón, estómago, intestino. Tratamiento especial tuberculosis pulmonar Estudios Europa. San Francisco 155. 2.30 a 4.30.

Dr. H. NUÑEZ ZAMORA
Martes, Jueves y Sábado, 2-6. Maturana 289. Teléfono 391, Estación, 1523.

CARLOS SEAMAN
Dr. ORREGO PUELMA
Médico Hospital San Juan de Dios. De 1.30 a 2.30. Agustinas 1214. Teléfono 1217.

Dr. LUIS OPAZO F.
Jefe Policlínico Niños. Profesor Sanhueza. Compañía 3097. De 1 a 3.30.

Dr. OHLERICH
Titulado Alemania y Chile. Medicina interna. Enfermedades Niños. Teléf. 332. Catedral 1488. De 2-4.

Dr. MARCIAL PARADA
Oídos, nariz, garganta. De 3 a 5. Santo Domingo 831. Teléfono 1859.

Dr. A. CUSTODIO POBLETE
Medicina interna y niños. Recoleta 65. De 1.30 a 2.30. Teléfono 4665.

Dr. DAVID PULIDO I.
Enfermedades niños. Santo Domingo 1790. Teléfono 2152. De 1 a 4.

Dr. PRUNES
Estudios Europa. Jefe Clínica, piel, sífilis. Venéreas. Merced 490. Casilla 2896.

Dr. PANTOJA
Corazón, pulmón, estómago, sífilis. 2 a 4-7 a 8. Teléfono 574. Santo Domingo 1030.

GUILLERMO PUELMA
Médico cirujano, 171 Avenida Vicuña Mackenna. Ausente en Europa.

Dr. OSCAR PERALTA
Medicina general, señoras. 3 a 4.30. Prat 672. Teléfono 194, Matadero.

Dr. ALBERTO PANATT
Médico-Jefe Policlínico Prof. García Guerrero. Pulmón, corazón, estómago, hígado, Rayos X. Teléfono 1211. Huérfanos 1819. De 2 a 4.

Dr. NACIANCENO ROMERO
Laboratorio: Puente 582. De 5 a 7. Casilla 3371.

Dr. EDUARDO DE RAMON
Regresó de Europa. Cirugía, enfermedades señoras. 1 a 3. Agustinas 1607. Teléfono 3622.

Dr. ALBERTO RAHAUSEN
Carmen 47. De 4-6. Teléfono 3022. Riquelme 47. De 1 a 4. Teléfono 1642.

Dr. JOEL RODRIGUEZ P.
Estudios Europa. Medicina interna. Especialmente estómago, intestinos. Rayos X. De 2 a 4. Amunátegui 639. Teléfono 2810.

Dr. DEL RIO GUNDIAN
Medicina interna. De 2 a 4. Trasladóse Santo Domingo 2064. Teléfono 4333.

INSTITUTO SANITAS
AGUSTINAS 1955
Laboratorio, Autovacunas. Radioscopías. Terapia de Radium y de Rayos X. Luz ultra-violeta. Aplicaciones eléctricas. Inhalaciones de Radium. Baños de ácido carbónico. Diatermia.

Dr. SCROGGIE
Especialidad enfermedades de niños. Jefe de Clínica de niños. Universidad de Chile. Consultas de 2 a 4 P. M. Claras 490.

Dr. SUAREZ ALVAREZ
Oculista. Jefe Clínica Oftalmología. Trasladóse Compañía 1480. De 1-3.

Dr CESAR RODRIGUEZ LEON
Medicina interna general. Adultos y niños. 1-3 Catedral 2607.

Dr. SANTANDER
Estudios Europa. Corazón, riñón, sífilis. Rayos X. Laboratorio: Alameda 2131. De 2 a 5.

Dr. SANCHEZ DEL POZO
Medicina interna. De 2 a 4. Monjitas 559. Teléfono 3828.

Prof. Dr. SOTO PARADA
Laboratorio Clínico. Moneda 1035. De 3 a 6.

Dr. MARCOS A SEPULVEDA R.
Laboratorio: Bandera 736. Teléfono 823. Exámenes completos sangre, orina, esputos, etc. Cultivos autovacunas. Abierto a todo hora.

Dr. CRISTOBAL SAENZ
Estudios en Europa. Afecciones médico-quirúrgica del abdomen. Especialmente estómago. Sífilis. Rayos X. De 3 a 4. Agustinas 1839. Teléfono 3098.

O. SCHWARZENBERG Th.
Médico - cirujano. Enfermedades de niños. De 2 a 3, Santo Domingo N.o

Médico-cirujano. Regresó. Consultas 1.30 a 4. Delicias 2891.

Dr. STOLTING
Oculista. Médico recibido Alemania y Chile. Compañía 1392. De 3 a 5.

Dr. HELLMUTH SIEVERS W.
Médico-cirujano. Domicilio: Molina 672. San Antonio 275. De 2 a 3 1|2.

Dr. TORRES TORRES
Jefe Clínica Prof. Korner. Enfermedades internas y cirugía. Catedral 1249. De 2 a 5.

Dr. VEGA MACHER
Exclusivamente pulmón. Nataniel 109. De 2 a 3.30. Lunes, Miércoles y Viernes.

Dr. J. M. VERGARA KELLER
Regresó de Europa. Partos, ginecología. Agustinas 828. De 2 a 4. Teléfono 2855.

Dr. RAUL VENTURA JUNCA
Médico Hospital Salvador. Medicina interna. Corazón y sangre. 4 30 a 5. Monjitas 559. Teléfono 3828.

Dr. VILLAGRA
Estudios Europa. Unicamente pulmón. Rayos X. 2-6. Dieciocho 427-A. Teléfono 134 (Parque).

Dr. JAIME VIDAL OLTRA
Ex-Director Sanatorio San José. Pulmón, corazón, tubo digestivo. Laboratorio, 3 a 5. Puente 557.

Dr. G. F. VIDAL S.
Delicias 2696. Teléfono 245. Estación. Consultas: 5 a 6.

Prof. Dr. VARGAS SALCEDO
Se trasladó Compañía 2499. Teléfono 1060. Martes, Jueves, Sábado. De 2-5.

Dr. VICUÑA HERBOSO
Jefe Clínica Servicio Prof. García Guerrero, Hospital San Vicente. Medicina interna, especialmente enfermedades del corazón. Martes, Jueves, Sábado, 2.30 a 4.30. Almirante Barroso 270. Teléfono 1058.

Dr. YAÑEZ G.
Estudios Europa. Piel, sífilis, venéreas. Trasladóse Delicias 865. De 3 a 6. Casilla 618.

Dr. WAUGH ALDUNATE
Estudios en Europa. Medicina interna. Especialmente enfermedades internas. Venéreas, Sífilis, Reacción Wassermann. 2 a 4. Compañía 1853. Permanecerá en Santiago durante vacaciones.

Dr. WEINSTEIN
Estudios Europa. Enfermedades de la piel. Sífilis y venéreas. Radioterapia y luz ultra-violeta. Agustinas 1357. de 2 a 5.

Dr. WIREN
Oídos, nariz, garganta. Compañía 1060. De 2 a 3.

DENTISTAS

Dr. CERDA LOPEZ
Dentista. Atiende en la Clínica Dr. Valenzuela Basterrica. Riquelme 47. Teléfono 1642.

Dr. CLODOMIRO CONTRERAS
San Antonio 451. Teléfono 3692. Horas: 9-11 y 3-6.

Dr. A. DE LA FUENTE
Trasladóse Catedral 1230. Larga práctica doctor Valenzuela Basterrica.

FORTUNATO ENCINA
Especialmente puentes, placas, coronas, extracciones. Huérfanos 772.

CLINICA DENTAL FERRERID C. y M. VALDIVIESO MORALES
Precios médicos. San Antonio 830.

Dr. GALLARDO GONZALEZ
Estudios en Filadelfia. Consultas diurnas y nocturnas. Echaurren 26. Regresó.

PEDRO MENDEZ
Estudios Estados Unidos, Europa. Precios antiguo. Huérfanos 782.

ALFREDO MUÑOZ LOBOS
Extracciones sin dolor. Somnoformo, puentes, placas. Tratamientos rápidos. Compañía 1252.

ISAAC VAISMAN B.
Especialista enfermedades boca, extracciones difíciles. Coronas, puentes, 2 a 5. Dieciocho 52.

CLINICA DENTAL Dr. VALENZUELA BASTERRICA
Atendida por Médico Cirujano y cuatro dentistas especialistas. Riquelme 47. Teléfono 1642.

DOCTOR ROCAT
ESPECIA
PIORREA
ENCIAS
DIENTES
BOLSA

LUIS PLAZA
Diez años jefe Clínica ... zuela Basterrica. Ex... cIles, cloroformo. ... jos, próximo Delicias.

DENTISTA
SALAZAR ROIJERS

GERMAN UGARTE
Dentista. Trasladóse ... 574.

VETERINAR

ALBERTO GUERR
Médico veterinario, ... nomo. Cotapos 1180 ... cia). Teléfono 10 Pal...

SCHMIDT HERR
Enfermedades animales ... Llamado. domicilio. ... 457. Teléfono 8649. D...

ARQUITECT

RICARDO HOU
Arquitecto. Edificio Ar... piso, oficina 1.

BERNARDO MORA
Arquitecto
Edificio Ariztía, nove... cina 8. De 6 a 8 P. M.

OFICINA DE CONST
Económicas y de ...
E. LEOPOLDO NAVAL
Morandé 67. Teléfono ... 380.

EDUARDO TAG
Construcciones, transfor... reparaciones. Honorarios ... ciento. Huérfanos 125...

MATRONA

SARA OSORIO DE GO
Matrona. Pensionado pa... ra parto y curaciones ... Asistencia a domicilio. ...

PENSIONADO PART
Mercedes Rojas, Matrona ... go 930. Recibo enfermas ... nes internas. Consultas ...

MATRONA BRA
Recibo pensionistas. At... micilio. Inyecciones. Hu... 2460.

Mme. R. FRAGNI
Matrona francesa. Tras... nida Matta 72, entre Vi... kenna y Santa Elena.

.CLINICA PRIVADA DI... TRICIA
Doctora Reyes. Matrona... gista. Establecimiento ... atendido por dos cirujanos ... listas. Recibo enfermas ... partes del país. Partos ... módicos. Consultas grat... ralda 636.

PENSIONADO Dra. VIC
Recibo enfermas de provin... ses, días. Asistencia com... tos, 50 pesos. Turnos pa... San Diego 57.

ANA G. VARGAS BA
Partos. Recibo pensionistas ... Americana 627.

MATERNIDAD PART
Recibo pensionistas. Pa... 50 pesos. Curaciones. Con... tis. San Diego 267.

CARMELA TORO
Partos. Asistencia toda ... be enfermas. Matucana 10...

VARIOS

GONORREA E IMPOT
Debilidad vital y gonorrea ... afecciones, prostatitis. Su... por más crónicas que sean ... pocos días, garantías. Sl... vo. Doctor Winkelmann, Alameda 880. De 2 a 5.

LÁPICES VENUS

Los lápices de mérito que más se venden en el mundo.
Para dibujo y escritura en general: 17 grados (6B a 9H). Un lápiz para cada uso.

El No. 214 VENUS Superfino es el lápiz de copiar por excelencia.

Las Gomas VENUS borran con suavidad sin ensuciar el papel. Vienen en 12 tamaños.

De venta en las librerías y papelerías.

American Lead Pencil Co., Nueva York, E. U. A.

HB VENUS - Drawing AMERICAN PENCIL CO. New York
VENUS SUPER COPYING AMERICAN PENCIL CO NY 214
VENUS AMERICAN PENCIL CO. NEW YORK N.o 36.

POMPAS FUNEBRES
"LA CONFIANZA"

Servicios completos a precios sin competencia.
SAN ANTONIO 62
(Entre Moneda y Alameda)
TELEFONO INGLES N.o 689

SOCIEDADES ANONIMAS

BANCO NACIONAL

En conformidad con lo dispuesto en los artículos N.os 37 y 38 de los Estatutos, se cita a Junta General Ordinaria de Accionistas, para el Lunes 14 del corriente mes, a las 4 1|2 P. M., en la Oficina del Banco.

Santiago, 4 de Enero de 1924.

V. BLANCO,
Presidente

Banco Nacional

Para los efectos del artículos 43 de los Estatutos, el Registro de Transferencias de Acciones, estara cerrado desde el 4 hasta el 14 del actual inclusive.

ABEL GOMEZ
Director Gerente
Santiago, 3 de Enero de 1924.

E-14

Banco de Chile

En virtud de lo dispuesto en el artículo 46 de los Estatutos, se cita a los señores Accionistas a Junta General Ordinaria para el Lunes 14 del presente, a las 3 P. M.

Santiago, 3 de Enero de 1924.

AUGUSTO VILLANUEVA G.,
Presidente.

E-14

Banco de Chile

Para los efectos del artículo 52 de los Estatutos, el Registro de Transferencias de Acciones permanecerá cerrado desde esta fecha hasta el 14 inclusive del presente mes.

Santiago, 3 de Enero de 1924.

PEDRO A. TORRES
Director-Gerente

E-14

Banco Español de Chile

En virtud de lo dispuesto en el artículo 45 de los Estatutos del Banco, cítase a Junta General Ordinaria de Accionistas para el 12 del actual, a las 2 P. M.

Francisco de Caso,
Presidente

Valparaíso, Enero de 1924.

Banco Español de Chile

De conformidad con lo dispuesto en el artículo 27 del Reglamento del Banco, queda cerrado el Registro de Transferencias de Acciones desde el 2 hasta el 12 del corriente, ambos inclusive.

Manuel Castro Valdivia,
Gerente.

Valparaíso, Enero de 1924.

E—11

"La Alsacia"

COMPAÑIA NACIONAL DE SEGUROS
AGUSTINAS N.o 1136

Cítase a los señores accionistas a Junta General Ordinaria, para el Jueves 10 del presente a las 5 P. M., en el local de la Compañía.

Santiago, Enero 1.o de 1924.

JAVIER ORTUZAR,
Presidente.

E—10

UNION CHILENA

Compañía de Seguros, fundada el año 1853

De orden del Directorio, se cita a los señores accionistas a Junta General Ordinaria, en la oficina de la Compañía, calle Moneda N.o 1140, para el día Martes 15 del presente a las 3 P. M.

Santiago, Enero 4 de 1924.

JOAQUIN L. ERRAZURIZ
Administrador.

E-15

COMPAÑIA MOLINERA
"LA ESTRELLA"

Por acuerdo del Directorio, y en conformidad a los estatutos, se cita a los señores Accionistas, a Junta General Ordinaria para el Martes 8, a las 4 P. M. en las Oficinas de la Compañía, para darles cuenta de la Memoria y Balance del año de operaciones que terminó el 31 de Diciembre último.

Santiago, 1.o de Enero de 1924.

JOSE ALBONICO M.,
Director-Gerente.

8-E

SOCIEDAD DE FOMENTO FABRIL

En cumplimiento de lo dispuesto en el artículo 8.o de los Estatutos, cítase a Junta General de Socios para el Miércoles 9 de Enero, a las 11 de la mañana, en el local de la Sociedad, Moneda 759.

Santiago, 31 de Diciembre de 1923.

EL SECRETARIO

9-E.

"La Mapocho"

COMPAÑIA NACIONAL DE SEGUROS
AGUSTINAS N.o 1136

Cítase a los señores accionistas, a Junta General Ordinaria, para el Jueves 10 del presente, a las 4 1|2 P. M., en el local de la Compañía.

Santiago, 1.o de Enero de 1924.

MANUEL BUNSTER
Presidente

10-E.

"La Santiago"

COMPAÑIA NACIONAL DE SEGUROS
AGUSTINAS N.o 1136

Cítase a los señores accionistas, a Junta General Ordinaria para el Jueves 10 del presente a las 4 P. M. en el local de la Compañía.

NICOLAS VICUÑA CORREA,
Presidente.

Santiago, Enero 1.o de 1924.

10-E.

GRAN MINERAL DE COBRE

(En las puertas de Santiago).— Cerro entero mineralizado, con gran cantidad de mineral a la vista de explotación y producción inmediata. Se necesita socio capitalista-industrial o bien se vende el 20 o|o para activar trabajos. Pertenencias mensuradas.— Av. Matta 319-A.

E-6

Banco Italiano

De conformidad con lo dispuesto en los artículos 43 y 44 de los Estatutos, se cita a los señores Accionistas a Junta General Ordinaria, para el Jueves 17 del corriente, a las 4 P. M.

Valparaíso, 4 de Enero de 1924

ANGEL MINUTTI
Presidente

Banco Italiano

Para los efectos del artículo 48 de los Estatutos, el Registro de Transferencias de Acciones quedará cerrado desde el 7 al 17 del corriente mes, ambos inclusive.

Valparaíso, 4 de Enero de 1924

CARLOS CASTILO V.
Gerente

E-17

BANCO HIPOTECARIO DE CHILE

AUMENTO DE CAPITAL

Para llevar a efecto el acordado en Junta General de 13 de Julio de este año, se avisa a los señores Accionistas que tienen opción para suscribir una acción por cada cinco de las registradas a sus nombres, según nómina que se formará ...

El importe de las nuevas acciones, a razón de $ 400 cada una, deberá pagarse del 1.o al 15 de Enero en la Oficina del Banco.

Los accionistas residentes fuera de Santiago, pueden hacer el pago por intermedio del Banco de Chile.

El derecho a suscribir las acciones sólo se hace efectivo mediante su pago en el plazo indicado.

El Registro de Transferencias de acciones estará cerrado desde el 1.o al 15 de Enero de 1924.

Santiago, Diciembre 15 de 1923.

Salustio Barros O.,
Gerente.

COMPAÑIA DE REFINER
DE
AZUCAR DE
DEL MAR

CITACION A ASAMBLEA ... RAL EXTRAORDINA... ACCIONISTAS

Convócase a Asamblea ... Extraordinaria de Accionistas el Lunes 14 del actual, a ... P. M., en la oficina de ... pañía, calle Urriola N.o ... el fin de que se pronuncie ... un proyecto de incorpora... Sociedad, la negociación ... Compañía de Refinería de ... de Penco, y, en caso de ... te aprobado, aumentar el ... social, en la suma de £ ... prórroga de la duración de ... ciedad y la reforma de los ... los pertinentes de los Esta... determinadamente de los ... N.os. 1.o, 2.o, 4.o, 5.o, 6.o ... 19, 20, 21, 23,, 25, 27, 29, ... 8.o, 13, y 14, 34, 36, 37, ... 49, la agregación de un ... merando al artículo 31, ... sión del artículo 33, y ca... la numeración de los ... posteriores a este último.

El Registro de Accionistas ... manecerá cerrado, desde ... del actual, ambos inclusive.

Valparaíso, 3 de Enero de ...

EL DIREC...

LUTOS

Encontrará usted el ... surtido en plaza, en el

MANTO ELEGANTE

PASAJE MATTE

Especialidad en Tocas, Sombreros de Crepé y Georgette.

La Casa no tiene Sucursales.

FERROCARRILES DEL ESTADO

BOLETOS DE TURISMO CON PRECIO REBAJADO DE MAPOCHO A VIÑA DEL MAR

Desde hoy se expenderán al público boletos de turismo, precio rebajado, entre Mapocho y Viña del Mar, para ida y vuelta en tren expreso y en el mismo día, válidos únicamente domingos y festivos.

El valor de estos pasajes ida y vuelta, es en moneda corriente $ 58.40 en 1.a clase y $ 39.00 en 2.a

Pueden solicitarse desde el día antes de la fecha del viaje en la Boletería Central (Huérfanos 1153), y en la Estación Mapocho.

EL JEFE DEL DEPARTAMENTO DE TRANSPORTE

LOS PELIGROS DE SER ENTERRADO VIVO

Los juriconsultos ingleses adoptan precauciones para evitar el entierro de las personas vivas.— En los Estados Unidos esta tragedia es casi imposible

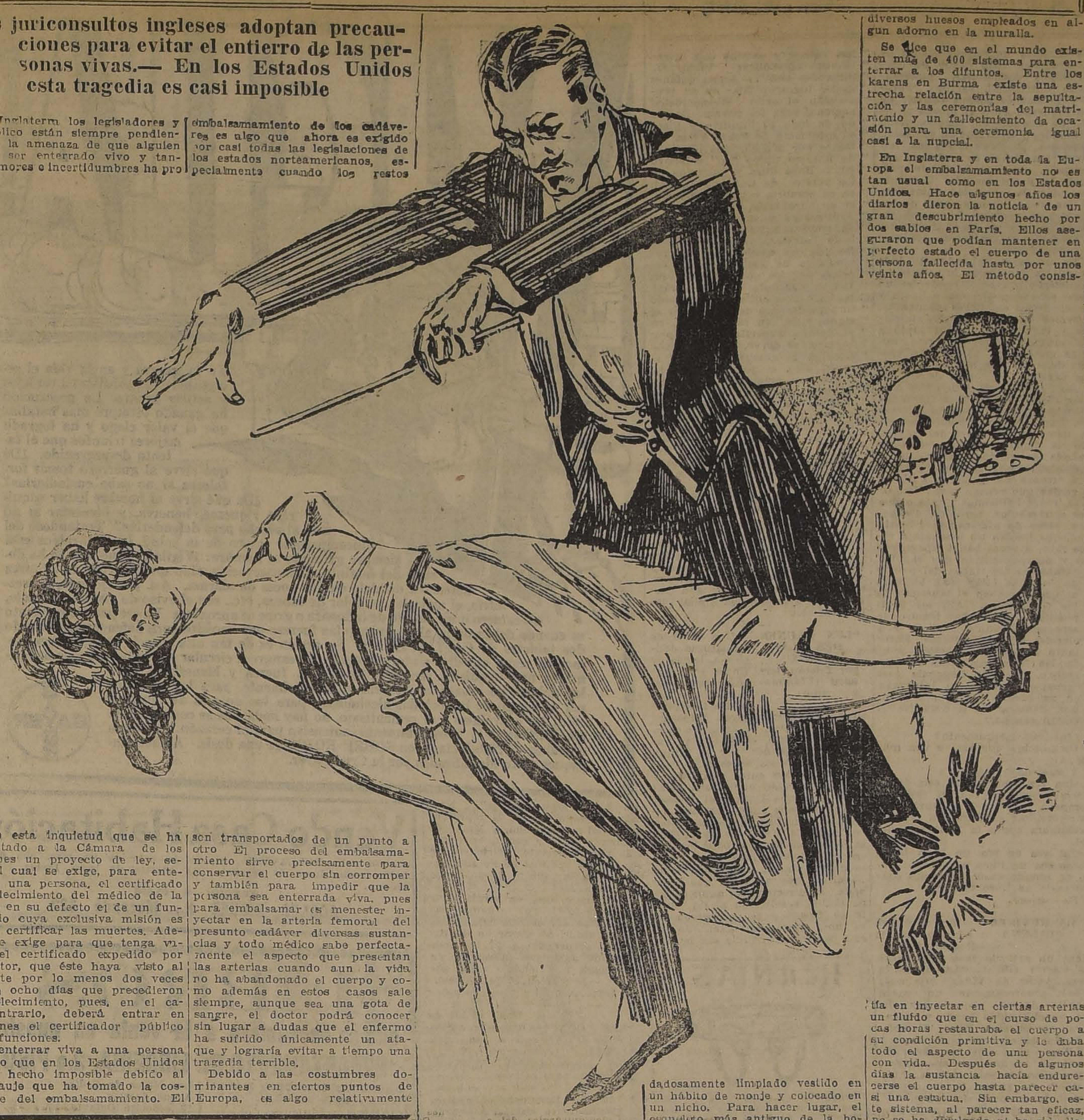

En Inglaterra los legisladores y el público están siempre pendientes de la amenaza de que alguien pueda ser enterrado vivo y tantos temores e incertidumbres ha provocado esta inquietud que se ha presentado a la Cámara de los Comunes un proyecto de ley, según el cual se exige, para enterrar a una persona, el certificado de fallecimiento del médico de la casa o en su defecto el de un funcionario cuya exclusiva misión es la de certificar las muertes. Además se exige para que tenga validez el certificado expedido por el doctor, que éste haya visto al paciente por lo menos dos veces en los ocho días que precedieron al fallecimiento, pues, en el caso contrario, deberá entrar en funciones el certificador público de defunciones.

El enterrar viva a una persona es algo que en los Estados Unidos se ha hecho imposible debido al gran auje que ha tomado la costumbre del embalsamamiento. El embalsamamiento de los cadáveres es algo que ahora es exigido por casi todas las legislaciones de los estados norteamericanos, especialmente cuando los restos son transportados de un punto a otro. El proceso del embalsamamiento sirve precisamente para conservar el cuerpo sin corromper y también para impedir que la persona sea enterrada viva, pues para embalsamar es menester inyectar en la arteria femoral del presunto cadáver diversas sustancias y todo médico sabe perfectamente el aspecto que presentan las arterias cuando aun la vida no ha abandonado el cuerpo y como además en estos casos sale siempre, aunque sea una gota de sangre, el doctor podrá conocer sin lugar a dudas que el enfermo ha sufrido únicamente un ataque y lograría evitar a tiempo una tragedia terrible.

Debido a las costumbres dominantes en ciertos puntos de Europa, es algo relativamente sencillo que una persona pueda ser enterada viva. En algunas partes se exige que el cuerpo sea enterrado si es posible inmediatamente después de haberse diagnosticado la muerte y por supuesto no se acepta el embalsamamiento, ya que esta operación significaría una demora. Al menos así sucede en Constantinopla y en numerosas otras ciudades turcas. Los musulmanes creen que mientras un cuerpo no está sepultado el espíritu está sufriendo y es por consiguiente un verdadero crimen el demorar la sepultación.

En Frankfurt el cuerpo de los muertos es llevado, tan pronto se extingue la vida a una casa de muertos donde permanece hasta que aparezca el primer signo de descomposición. Estas casas de muertos consisten en un cuarto donde hay un personal que hace constante guardia y cinco cámaras mortuorias.

Un anillo en el dedo de cada cuehpo está conectado con una campanilla y si alguien a quien se cree muerto vuelve en sí, no tiene más que tocar la campanilla y llamar al personal de guardia. Desde que existe este sistema en Frankfurt han sido muchas las personas que han sido salvadas de ser enterradas vivas. En Münich también existe un sistema similar.

Uno de los cementerios más tétricos del mundo está en el convento de los Capuchinos de Roma. La muerte, según los capuchinos, debe ser algo que los vivos deben siempre tener presente. El cementerio de ellos es una bodega cuyas murallas y techos están cubiertas de huesos de los predecesores. Craneos, tibias, etc., son arreglados en forma grotesca y aun el candelero que alumbra ese sitio es hecho de partes de esqueletos. Cuando un capuchino muere es enterrado en la tierra suelta, sin ser encerrado en ataúd alguno. Como en el cementerio hay espacio únicamente para cuarenta personas, el cadáver que ha estado más tiempo en la tierra es desenterrado, el esqueleto cuidadosamente limpiado vestido en un hábito de monje y colocado en un nicho. Para hacer lugar, el esqueleto más antiguo de la bodega es entonces separado y sus diversos huesos empleados en algún adorno en la muralla.

Se dice que en el mundo existen más de 400 sistemas para enterrar a los difuntos. Entre los karens en Burma existe una estrecha relación entre la sepultación y las ceremonias del matrimonio y un fallecimiento da ocasión para una ceremonia igual casi a la nupcial.

En Inglaterra y en toda la Europa el embalsamamiento no es tan usual como en los Estados Unidos. Hace algunos años los diarios dieron la noticia de un gran descubrimiento hecho por dos sabios en París. Ellos aseguraron que podían mantener en perfecto estado el cuerpo de una persona fallecida hasta por unos veinte años. El método consistía en inyectar en ciertas arterias un flúido que en el curso de pocas horas restauraba el cuerpo a su condición primitiva y le daba todo el aspecto de una persona con vida. Después de algunos días la sustancia hacía endurecerse el cuerpo hasta parecer casi una estatua. Sin embargo, este sistema, al parecer tan eficaz, no se ha divulgado ni ha sido llevado a la práctica.

¡¡AQUÍ ESTÁ!!
Navaja de Seguridad
Gillette
Legítima, Chapeada de Oro.
a un precio muy módico

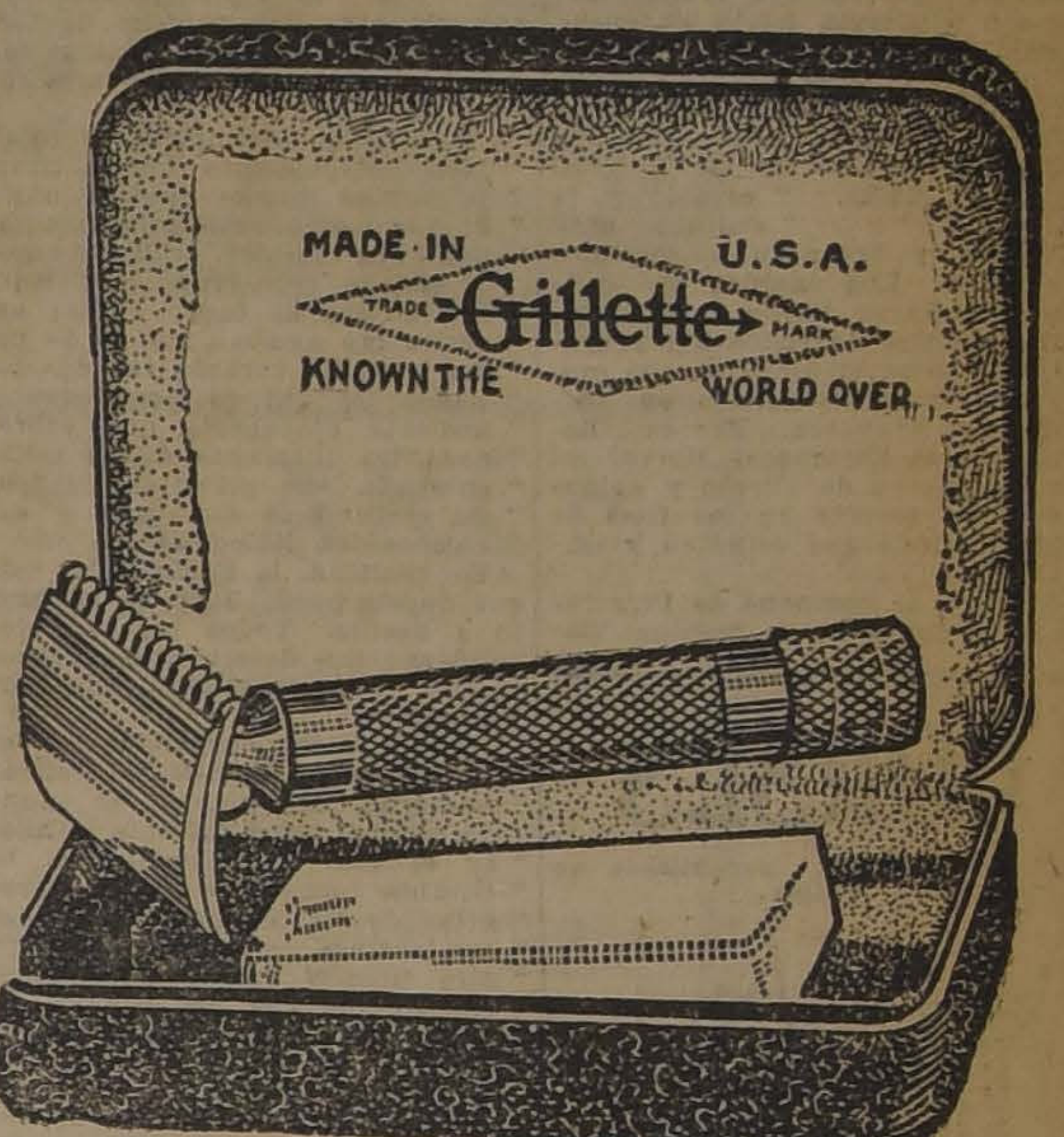

Ilustramos aquí el modelo "United Special." Hay otros dos modelos de Gillette, chapeados de oro, el "Beacon" y el "College," que se venden también a precios populares.

He aquí su oportunidad de obtener la maravillosa navaja de seguridad Gillette, la cual ha hecho popular el afeitarse diariamente. El juego completo que se muestra arriba, chapeado de oro, con caja de hojas también chapeada, y con estuche forrado de terciopelo, está ahora al alcance de los medios más modestos.

De venta en las tiendas del ramo en todas partes.

Aproveche Esta Oferta Ahora Mismo

Representante:
REA HANNA
CALLE BLANCO 1293 VALPARAISO

PLATANOS
SOCIEDAD IMPORTADORA DE FRUTAS TROPICALES
EDMUNDO ADRIASOLA Y Cía.
21 de Mayo 849
FRENTE MERCADO CENTRAL

ENFERMOS DEL ESTOMAGO
(ACIDEZ, DISPEPSIA, DEBILIDAD Y ULCERAS AL ESTOMAGO)

Riñones, hígado, intestinos, vejiga, etc., sanarán radicalmente en pocos días con **Té Araucano.** La mejor y más sabia combinación científica de yerbas medicinales.

TE ARAUCANO.—Normaliza las funciones de la sangre, los pulmones, sistema nervioso, ayuda la digestión, disuelve el ácido úrico (veneno que causa los dolores reumáticos), devuelve al organismo las fuerzas perdidas y evita las indigestiones.

Precio paquete: $ 3.00. **Ventas: Bandera 161, 2.o piso, of. 6; San Ignacio 247, Chacabuco 569 y Concepción 1136** (al llegar a San Diego). **Pedidos de provincia:** (incluyendo su valor en estampillas o giro postal), o por mayor, a **HUMBERTO PINTO DIAZ, Agente General Casilla 5052, Santiago.**
E-12

GRATIS
Recibirá un hermoso ALMANAQUE 1924, si usted manda su nombre y dirección al
LABORATORIO CHILE. — SANTIAGO
Av. ECUADOR 3555.—CASILLA N.o 87-D.
E-14

Se vende Botica
Se vende Botica en pleno centro, esquina de dos calles de mucho movimiento, con facilidades de pago. Más datos
CASILLA 1160
N|O

SEMILLA DE ALFALFA PERUANA
DE LA ALTA SIERRA
OF C :
GRACE & Cía. (Chile) S. A.
HUERFANOS 1087 - - SANTIAGO
E-6

Por gran existencia de mercaderías y exceso de producción.
LIQUIDA LA
Maletería EL FARO
ESTADO 74
Maletas, Maletines, Cajas, Sombrereras, Necessaires, Billeteras, Carteras para señora, etc., etc.,
A MENOS DEL COSTO
E-15

EL REY DE LOS
CIGARRILLOS HABANOS
$1.20 CAJETILLA
THE MONARCH

APENDICE AL DICCIONARIO

por MAX Y ALEX FUCHER

Plancha.— Objeto de metal que sirve para pisar el azúcar en piedra a fin de obtener azúcar en polvo, cuando la provisión de esta última se encuentra agotada.

Piano.— Caja oblonga de madera negra en la cual los calaveras que frecuentan los restaurants nocturnos tienen la costumbre de derramar, allá a las dos de la madrugada, lo que queda en el fondo de las botellas de champagne.

Pan.— Materia farinácea con cuya miga los pintores fabrican pequeñas bolas, que son muy prácticas para borrar las rayas de carboncillo o de lápiz.

Vaso.— Recipiente de Cristal sobre el cual el dueño de casa, durante la comida, golpea con el cuchillo cada vez que desea que acuda el doméstico.

Pantufla.— Juguete para los perritos. Se confecciona en cuero o en paño.

Periódico.— Hoja de papel, de grandes dimensiones, destinada a envolver paquetes.

"Grands Magasins du Louvre".— Obra filantrópica que tiene la misión de repartir balones gratis a los niños.

Fósforo.— Pequeño pedazo de madera, rectangular, blanco o rojo, comúnmente usado para limpiarse discretamente los oídos en sociedad.

Colcra.— Tela de grandes dimensiones que el viajero que tiene que tomar una tren al amanecer y que la noche anterior ha olvidado entregar sus botas al sirviente para limpiarlas, utiliza antes de abandonar su habitación, a guisa de cepillo de botas.

Botella.— Cilindro hueco, de vidrio, generalmente empleado por los borrachos como arma defensiva.

Cuchara.— Instrumento de metal común o de plata, que afecta más o menos la forma del talón, y que se destina a facilitar la introducción de un pie demasiado grande en un zapato demasiado chico.

Sal.— Sustancia particularmente apta para absorber los líquidos, de la cual se coloca siempre una pequeña provisión sobre las mesas de los comedores, en previsión de que alguién, por torpeza, derrame vino sobre el mantel.

Cerradura.— Especie de agujero practicado en la parte inferior de las puertas, y que permite ver lo que pasa en el cuarto de al lado.

Pañuelo.— Pequeño cuadro de tela que el viajero agita cuando el tren se aleja, para despedirse del amigo a quien deja en el andén.

Hilos telegráficos. — Ingeniosa disposición de hilos metálicos tendidos en el extremo de altos postes, para permitir a los pájaros, fatigados por un largo viaje a través de los campos, tomarse unos minutos de reposo.

Puente.— Obra de albañilería destinada a servir de asilo nocturno a los pobres sin abrigo.

Plato.— Proyectil de loza o porcelana que se arroja al espacio en el curso de una disputa, cuando se quiere intimidar al interlocutor.

Saliva.— Especie de betún muy económico y muy práctico.

Sombrero.— Urna de fieltro o de seda en la que se depositan los votos siempre que en una asamblea hay que sortear algo.

Colchón.— Caja fuerte que afecta la forma de un gran almohadón, en la cual guardan los capitalistas los billetes de banco.

Arena.— Producto alimenticio de digestión considerada difícil.

Novela.— Reunión, bajo una misma cubierta, de diez o doce cuadernillos de papel manchado, entre cuyas hojas se pone a secar flores.

Ascensor.— Ornamento arquitectónico que se encuentra en la planta baja de todas las casas elegantes, y qu está constituído: 1.o por una caja de hierro forjado; 2.o, por un pequeño cartel sobre el cual se lee: "No funciona. Está en compostura".

Céntimo.— Pequeño redondel de cobre, usado por lo general como destornillador.

Chimenea.— Importante cavidad practicada en cada habitación, a ras del suelo, para permitir a los sirvientes ocultar el polvo.

Alfiler.— Nombre dado a un pequeño punzón que se fabrica en alambre de latón, cobre o acero, y que sirve para limpiarse los dientes después de las comidas.

Horquilla.— Pedazo de alambre barnizado de negro y doblado en dos, que sirve a las mujeres para abrochar los botones al calzarse.

Alfiler de sombrero.—Largo punzón de alambre de acero, muy afilado, que los fumadores utilizan para limpiar el caño de la pipa cuando se llena de nicotina.

Candelabro.— Percha de bronce o cobre que se coloca a derecha e izquierda sobre las chimeneas, a fin de que los visitantes que han olvidado dejar el sombrero en el vestíbulo, tengan no obstante donde colgarlo.

Diccionario. — Grueso volúmen que se coloca sobre el taburete del piano o sobre una de las sillas del comedor cuando, para comodidad de un niño, se quiere elevar uno de esos asientos.

M. y A. F.

No bote Ud. su Sombrero
de paño, paja, pita, tongo o tarro de pelo, por viejo o usado que esté.
"MI SOMBRERERIA"
se lo transformará en uno completamente nuevo.
DE ULTIMA MODA
y de linda presentación, no cobrando el trabajo si no queda al gusto de usted. CALLE LIRA N.o 7, al lado del Teatro Setiembre.
SOMBRERERO DIPLOMADO EN EUROPA

PICHILEMU
HOTEL "MIRA MAR"
Abierto por la temporada de verano. Precios módicos, servicios esmerados, aseo absoluto. Cocina de primer orden. Dirigirse a su dueño.
GUILLERMO LARENAS

MUY PRONTO
CARRIL-NAVAL

TORNOS de precisión para mecánicos
TALADROS de precisión para mecánicos
TORNILLOS para herreros y mecánicos
OFRECEN:
SANTIAGO WEBB & CO.
CASILLA 1767, ESTADO 156, 170, TELEFONO ING. 3176, 3177

CRONICA LITERARIA

por **ALONE**

"UN RECUERDO DE AMOR" POR GRACIELA SOTOMAYOR DE CONCHA

La autora dedica este "poema dramático histórico en tres actos y en verso" a S. M. D. Alfonso XIII y se dice inspirada en el espíritu de acercamiento a la Madre Patria.

Para obra de circunstancias, con determinado fin, ajeno al arte, este Recuerdo de Amor nos parece bien.

Hay una intriga interesante, con sorpresas y momentos dramáticos, desarrollada rápidamente, en versos fáciles, sin poesía, por lo menos poesía lírica; pero con interés, con nervio y livianura.

Sin duda representado debe de producir más efecto, porque los juicios críticos que vienen después del libro, y que leímos antes, son elogiosos hasta el entusiasmo.

"PIERROT AZUL", VERSOS POR CLEMENCIA MERVAL

Un retrato y este autógrafo de S. E: "El estudio y la cultura dignifican y levantan el espíritu humano. Los pueblos que consiguen hacer llegar estas fuerzas morales de redención y progreso hasta el alma de sus mujeres tienen asegurado su porvenir y grandeza. Por eso, llegue hasta Clemencia Merval mi voto sincero de aliento y aplauso: por formar en las filas de las mujeres que estudian y trabajan."

El libro se compone de Piruetas Líricas, Cantares y Cuentos Viejos, Músicas Teatrales, según reza la engalanada portadilla y es "el hijo dulce de mi adolescencia, esa eterna enamoradiza que coquetea con el amor, con el sol, con todo lo bello, hasta con el lloroso crepúsculo."

Versos apasionados, algunos parecidos a los de Gabriela Mistral, caricaturalmente... "¡Señor! Me siento maldita! — Esta pasión me ha seguido hasta cerca de tu altar... — Esta obsesión de besar — Sobre unos labios me agita — dulcemente las entrañas. — ¡Ay! Amor me va a matar!"

"LA SONAMBULA" NOVELA POR LUCIA DEL CAMPO DE BARCELLOS

La señora del Campo, que publicó un libro con prólogos de Benavente y Marquina, y anuncia otro con prólogo de Gabriel d'Annunzio, se contenta en este volumen con una carta de los Alvarez Quintero:

"Ilustre y distinguida amiga: Nos complacemos en felicitarla por su incomparable Sonámbula y como sevillanos nos felicitamos también. ¡Cuánto amor y cuánto entusiasmo por Sevilla, unidos al fuego de un espíritu tan agudo como el de usted y de un corazón tan apasionado! De ahí su persuasiva y ardiente elocuencia que sobrepasa las filigranas de su estilo colorista, sus maestros cuadros de costumbres andaluzas y sus chispeantes diálogos."

En realidad, la Sonámbula, más que novela puede llamarse un canto a Sevilla. Todos los capítulos empiezan con descripciones líricas, en una prosa traspuesta, casi versificada:

"Sevilla duerme arrullada por los típicos murmullos de su traficar nocturno. De blancor se inunda bajo el astro fulgente y, allá, en el azul del firmamento, la Giralda hiende su silueta peregrina de los tiempos moros. De los jardines de Murillo viene un aire tibio y embalsamado que, enlazándose con los efluvios de los del Alcázar, puebla el barrio de una errátil seducción. Las callejas se pierden en oscilantes penumbras... Las luces de los labrados faroles desfallecen de amor ante la florescencia astral de las estrellas lejanas. En la calma de la noche siéntese el alma de la ciudad, de dulzura hecha, de fuego y de ráfagas pasionales, cercada en su indolencia musulmana (Pág. 19)". "Faltan las guzlas, faltan los cantos, sólo las losas blanquear se ven (Pág. 91)".

Hay algo muy curioso en el estilo de la señora del Campo. Por un lado, resulta, o debería resultar, insoportable, amanerado, retorcido, preciosista, lleno de afectaciones cursis y de impropiedades de construcción, todo hecho de contorneos y coqueterías, pintarrajeado y artificial, barroco, "rococó". ¿Cómo es posible escribir de esa manera? Pero al mismo tiempo, de cuando en cuando, tiene novedades y hallazgos de expresión deliciosos, palabras tan finas, tan raras, tan llenas de exquisita sugerencia, que uno se siente conquistado y sorprendido: imágenes que dan la sensación inmediata de las cosas, músicas ebrias de ensueño y de perfume, frases que parecen escritas con los ojos cerrados y los labios entreabiertos, calientes y voluptuosos...

Es un jardín abandonado bajo el sol; la vegetación lujuriante ha recubierto prados y senderos; un rosal se abraza de una palmera y la envuelve en flores diminutas; enormes cálices blancos, nupciales y carnosos se abren junto a un pantano verde; una reja morisca enramada de glacinas apenas deja ver sus hierros de puntas doradas, en forma de flechas y las murallas de boj, y los macizos de pitosporos y las manchas de violetas, jazmines y pensamientos han crecido monstruosamente, como en una selva del trópico. En la tupida espesura, siempre bañada de claridad lunar, suelen distinguirse aún rastros de caminos, trozos de palacios antiguos y gentes que cruzan como fantasmas, todos bellísimos y más o menos sonámbulos, perdidos, desligados, seres de alucinación y realidad, que hablan un lenguaje a veces raro, a veces banal, apareciendo y desapareciendo con rapidez.

"Había en un rincón del parque de la villa (Pág. 89) un sitio al que llamaban el laberinto de los floripondios. Allí los floripondios se dislocaban blancos de espasmo. ¡Cuánto placíale ir a oler las flores prohibidas! Entre tanto blancor se sentaba; y al fin las flores perversas la mareaban con su fragancia casi carnal. Aturdida, se internaba en un bosque de palmas; y en una hamaca iba a dormirse el volátil veneno."

¿Intriga ¿Argumento?

Un hombre que ama a una mujer.

Y casi nada más.

Una vez pronunciada esta frase, iniciado este motivo, la orquesta rompe a comentarlo y aturde con estrépito, marea como un océano, deslumbra como la llamarada del sol.

Tal vez no sea un buen libro, acaso sea un libro muy malo; pero en ningún caso podríamos considerarlo un libro vulgar.

Es curioso.

LA REVISTA CHILENA

En el último número de la Revista Chilena viene un artículo muy interesante de García Oldini sobre González Vera, autor de Vidas Mínimas, señala vigorosamente un rasgo esencial de este pequeño gran libro, su chilenidad honda y verdadera, no exterior. Dice: "Descontando los cuentos de Baldomero Lillo, ninguna de las obras de autores nacionales tiene auténtico sabor de raza chilena. "Alsino", de Pedro Prado es un símbolo y como símbolo pertenece al mundo. El Hermano Asno lo mismo puede ser de aquí que de la Cochinchina. Latorre, al introducirse en el paisaje se diluye y se pierde. Edwards Bello es cosmopolita, mira de lejos, piensa y escribe con intenciones apostólicas. Víctor D. Silva declama... Acaso quienes mejor lograron fijar en su producción el sello idiosincrásico nacional sean los poetas. Dejando de lado el intuitivo y jugoso criollismo de Pezoa Véliz, estamos por afirmar que hay más de nuestro típico "yo" colectivo en la línea dura y quebrada de los versos de Gabriela Mistral, en su sombría e interna tensión, en su hurañismo, en su religiosidad severa y libre y hasta en su rudo fatalismo (pese al tocado indostánico) que en todas las páginas episódicas, con pretensiones de arte nacional, escritas por los novelistas de esta tierra. Durante mucho tiempo los escritores chilenos han creído torpemente que debían buscar el signo racial en la anécdota, en el detalle superficialmente pintoresco, el corvo, el dicharacho canalla, la chicha, el choco, el tacón alto, el paletó corto y otras cien exterioridades secundarias... González Vera ha penetrado en el conjunto innominado e informe, ha palpitado con él, y, sin gritos, sin gesticular, nos ha transmitido los latidos de su vivir". Tiene dos o tres observaciones más, hechas a fondo, perfectamente fundadas y desarrolladas.

Fuera de este estudio, hallamos en el mismo número de la Revista uno de don J. Guillermo Guerra sobre el doctor Zeballos y el imperialismo argentino, las conferencias de Eduardo Barrios sobre Baldomero Lillo, de Sady Zañartu sobre doña Xaviera de Carrera, una carta diplomática de don Carlos Morla Vicuña a don Aníbal Pinto, etc., etc.

"LES FAUNES DES PLATEAUX" por Tristán Bernard (Flammarion).

Una serie de miniaturas deliciosas, llenas de finura y de malicia, sobre ese mundo que vive en los teatros y alrededor de los teatros, empezando por el autor, el autor célebre, el autor novicio, el tímido, el audaz, y terminando por el último encargado de los accesorios, veinte años metido entre bastidores y que no ha visto nunca una pieza ni se preocupa jamás del drama.

Hay algunos trozos que son pequeñas comedias perfectas, como "el texto de Mme. de Juxanges", la joven que llegaba todos los días en un automóvil muy largo, regalo de un amigo, para ensayar un papel en que no tenía que decir nada. El director y el autor, compadecidos, resolvieron al fin "darle su frase" y le escribieron en su hoja correspondiente: "Je ne suis pas très tranquille sur le destin de ce petit ménage". Nada más. Llega el día de la representación, el solemne día, y Mme. de Juxanges, bella y gentil, estrangulada por el espanto, murmura con voz apenas audible: Je ne suis pas très tranquille sur le dessin de ce petit mén...

"La finale age, ce serait pour une autre fois". Por lo demás, casi nadie se dió cuenta del hecho; pero el autor, al entrar en un camarín, sorprendió a la hermosa Mme. de Juxanges abrazada de una amiga y diciéndole entre sollozos: —Je n'ai eu... je n'ai eu.. mon texte... qu'il y a sept jours!...

"LES CONFIDENCES D'UNE AIEULE", por Abel Hermant (Flammarion) 1923.

Una vieja de noventa años cuenta su vida amorosa. ¡Y qué vida! Hizo sus primeras armas por los comienzos de la Revolución Francesa, precisamente con uno de los vencedores de la Bastilla; y después... siguió... hasta fines del siglo XIX.

Relato infinitamente ágil, espiritual y desvergonzado, puro siglo XVIII; anotaciones secas; inteligencia y sensualidad, es decir, los dos extremos, saltándose el corazón.

"CASTILLOS EN EL AIRE", por Carlos M. de Vallejo.

El autor, Cónsul del Uruguay en el Brasil, se ha formado sin duda castillos en el aire al lanzar este breve volumen de poesías... simples prosas puestas en renglones cortos, unos bajo otros:

"Bajo la luz estrellada de una noche de Junio, como un sonámbulo que abandona su lecho a mitad del sueño, en caprichoso peregrinaje encaminé mis pasos hacia el puerto. Mi alma—vagabunda sincera—suspensa en lágrimas amorosas rodaba a los largo de las mejillas humedeciendo mis labios con el acre sabor de la sal marina".

No hay más; todo va por el mismo camino, a ras de tierra. Y no se divisa nunca la puerta del aéreo castillo...

"Alone".

CORSES

Gran perfección garantizada en Corsés sobre medida.

En Corsés hechos de nuestra importante fábrica y Calzado "Colle" de extraordinaria duración. Ofrece notable baratura "La Flor del Día" SAN ANTONIO 98, esq. MONEDA BARATURA

E-8

Necesito Administrador para Aserradero

en fundo Zona Austral, que aporte $ 20,000 mínimo, tendría buena participación en la producción.

Escribir:

ADMINISTRADOR, CASILLA 490, Santiago

E-6

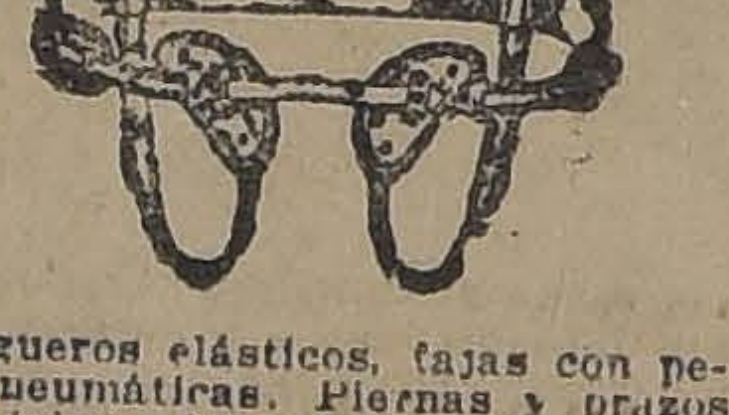

HERNIAS

Bragueros elásticos, fajas con pelotas neumáticas. Piernas y brazos artificiales. Aparatos ortopédicos, muletas.

ARMANDO CHAPUIS
A. Prat 346 — Casilla 409
Unico especialista en Chile.

MUEBLES

de todos estilos, a precios bajísimos, vende

'LA UNIVERSAL'
Catedral 1131
FRENTE AL CONGRESO

Damos facilidades en el pago. Entrega inmediata

E-6

¡VIGÍLA!
BAYER

En la guerra y en la vida el secreto del éxito consiste en ver lejos y actuar pronto. La precaución ha ganado siempre más batallas que el valor ciego y ha logrado mejores triunfos que el talento desprevenido. ¿De qué sirve al guerrero tomar fortalezas si no sabe custodiarlas? ¿De qué sirve al hombre haber adquirido riquezas, honores, y bienestar si no está al acecho para defenderlas? Tratándose del incomparable tesoro de la salud, la Naturaleza está siempre gritando al hombre: ¡Vigíla!. Y no sólo lo ha dotado del instinto de conservación, sino que le ayuda en su tarea defensiva dándole ciertas voces de alarma. Así, por ejemplo, el escalofrío, el malestar, el dolor de cabeza, etc., son el aviso de que un resfriado, un catarro o un ataque de influenza o gripe se aproxima. En ese preciso momento es cuando deben darse al organismo las fuerzas que necesita para defenderse, tomando dos tabletas de CAFIASPIRINA. Su acción es de tan alta eficacia que en pocos momentos cesan aquellos síntomas, vuelve la sangre a circular normalmente y se experimenta una exquisita sensación de alivio, fuerza y bienestar. Para los dolores de cabeza en general y, especialmente, para los causados por el abuso de las bebidas alcohólicas; para los dolores de muela y oído; las neuralgias y el reumatismo, no hay nada que se compare a la CAFIASPIRINA. Absolutamente inofensiva para el corazón. Se vende en tubos de 20 tabletas y en SOBRE ROJOS de una dosis. Ambos empaques están identificados por la Cruz Bayer.

Vendo Casa Habitación

En calle BELLAVISTA, espléndida casa de un piso, con
habitaciones, fuera de servicio. Dos cuartos de baño. Deuda
tecaria.

PRECIO: $ 65,000

ADOLFO RIQUEZ N., Morandé 322

LIBROS

que se encuentran a la venta en nuestr

DEPARTAMENTO DE LIBRERIA, 2.o PISO

OBRAS DE GREGORIO MARTINEZ SIERRA:

Tú eres la Paz.
El Corazón Ciego.
La Humilde Verdad.
La Mujer Moderna.
Sol de la Tarde.
La Feria de Neuilly
La Selva Muda
La Casa de la Primavera.
Cartas a las Mujeres de España.
Las Golondrinas
Motivos.
Feminismo - Españolismo.
Don Juan de España.
El Poema del Trabajo
Lirio entre Espinas.
El Diablo se ríe.
Esperanza nuestra.
Granada.
Mamá Madrigal.

OBRAS DE GUIDO DA VERONA

Yvelice.
La mujer que inventó el amor.
La vida comienza mañana.
Suéltate las trenzas, María Magdalena.
La que no se debe amar.
El amor que vuelve.
El Caballero del Espíritu Santo.
El Loco de Gandalaor.
Rayo de Sol.

OBRAS DE ARMANDO PALACIOS VALDES

El origen del pensamiento.
El Cuarto Poder.
Años de juventud del Dr. Angélico.

Los Majos de Cádiz.
Aguas fuertes.
El señorito Octavio.
La aldea perdida.
El Maestrante.

OBRAS DE ECA DE QUEIRO

Ecos de París.
Notas contemporáneas.
El misterio de la carretera de Cintra.
Una campaña alegre.
El mandarín.
Ultimos ensayos.

OBRAS de EDUARDO ZAMACOI

Europa se va
La opinión a [illegible]
Punto negro.
Memorias de una cortesana.
La ola de plomo.
Confesiones de un niño decen
La alegría de andar.
La virtud se paga.

OBRAS DE HUGO WAST

La corbata celeste.
Ciudad Turbulenta - Ciudad Al- gre.
La Casa de los Cuervos.
Valle negro
Alegre.
El Vengador.
Fuente sellada.

OBRAS DE OSCAR WILDE

Huerto de Granadas.
El crimen de Lord Arturo Savil
La balada de la cárcel de Readi
Un marido ideal.
El abanico de Lady Windemer

EDITORIAL "CALPE"

MAX BORN.— La teoría de la relatividad.
OSWALD APENGLER.— La decadencia de Occidente
RICARDO PALMA.— Tradiciones peruanas.
EUGENIO HELTAY.— La verdad a perra chica.
GOMEZ DE LA SERNA.— El Incongruente.
ESTEBAN SZOMAHAZY.— El dramaturgo misterioso.
KALMAN DE MIKSZTH.— Gente de rumbo.
E. HELTAL.— La modistilla.
REVISTA "OCCIDENTE".— Acabamos de recibir los últimos números.
Dr. A. SCHIFF.— Patología de la Hipófisis.
Dr. CH DOPTER.— Las disenterías.
Dr. J. TORRE BLANCO.— Embarazo extra-uterino.
Dr. F. LEHGUEU.— La pielografía.

NOTA.— Recomendamos a nuestros clientes suscritores de revistas, se sirvan pasar a renovar la nueva anualidad de 1924. Aceptamos suscriciones a todas las revistas inglesas, españolas francesas.— Literarias, gráficas y teatrales.

GATH & CHAVES Ltd.

BOTICA DE TURNO

Desde el 5 hasta el 12

LA SANTO DOMINGO

La Botica de mayor movimiento en Santiago

DROGAS FRESCAS. - SERIEDAD EN EL DESPACHO.

E-6

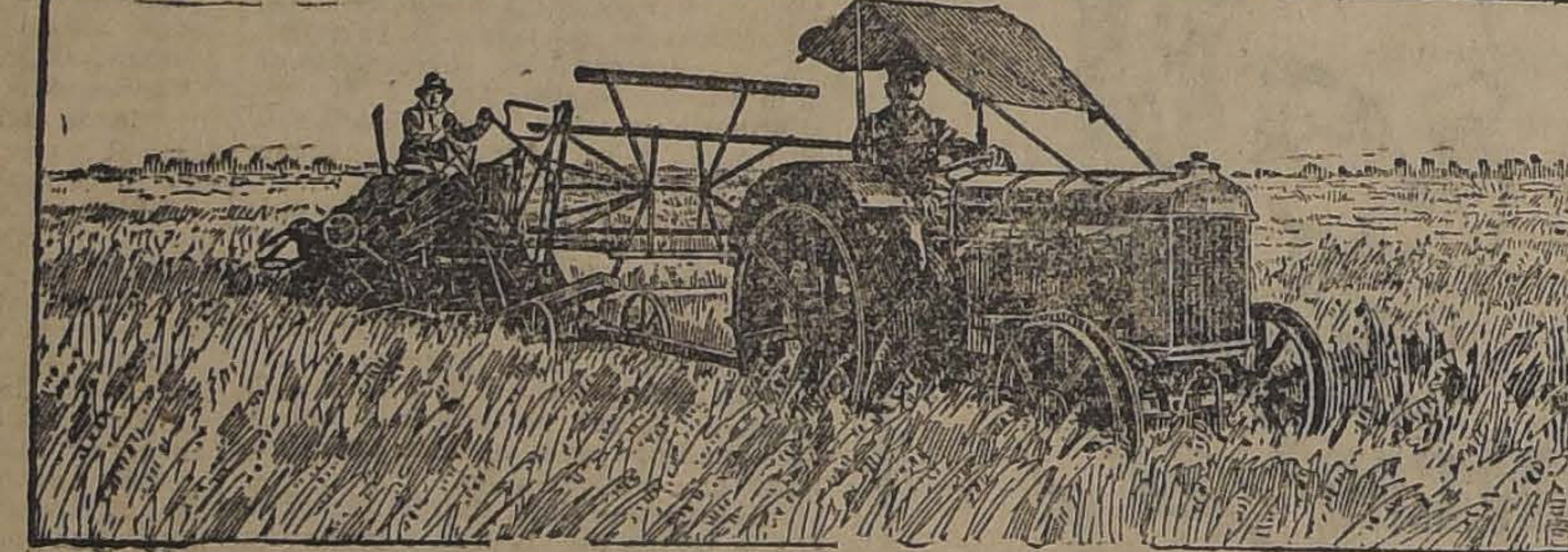

Fordson

MARCA REGISTRADA

Si Vd. quiere cultivar una mayor extensión de tierra, y quiere que ella le produzca más intensamente, déjese guiar por la experiencia de más de 200.000 chacareros satisfechos y hágalo con el FORDSON.

El FORDSON es el Tractor con cerca de 100 usos. Está probando diariamente que su campo de acción es tan grande, que ahorra tanto trabajo y dinero en diferentes modos, que la Fábrica apenas puede abastecer la demanda.

En todos los trabajos en que se ha hecho uso del FORDSON, como ser: arar, sembrar, cosechar, trillar, hacer caminos, desnatar, producir corriente eléctrica y cerca de noventa otras faenas, no se oye más que alabanzas entusiastas de sus propietarios y de los que lo utilizan.

El FORDSON, en sus líneas y construcción, es la simplicidad misma. Es tan fácil de comprender, como lo es de manejar y, lo que es de mayor importancia aún es muy económica su conservación.

El propietario de un FORDSON goza de todas las ventajas del servicio eficiente y económico que prestan los agentes del FORD, instalados en todas partes del país.

Las ventajas del FORDSON son tantas, y su servicio tan provechoso, que Vd. no debe demorar un día más sin poseer uno.

Vaya hoy mismo, al agente FORD más cerca, y pida todos los detalles y especificaciones.

Cuanto más sepa Vd. del FORDSON, tanto más será su deseo de comprarlo.

Ford Motor Company

GIBBS Y CIA. - Santiago

IJE UN MOMENTO SU ATENCION!

En las Grandes Oportunidades que ofrecen por esta semana las tiendas del

PORTAL MAC-CLURE

A VENUS

aliza por Balance

etros de jersey de seda, estilo ipcio", metro, a..	$ 40.00
etros de Marrocain francés, puhilo, el metro, a.	$ 8.00
netros de Popelina de pura lael metro, a.	$ 10.00
netros de Esponja Francesa "a cualer precio".	

TA.— Esta casa vende todas sus merimportadas directamente.

DIEZ Y MARTINEZ

"LA ANDALUZA"

Portal Mac-Clure 459

Esta acreditada casa, ofrece una nueva e importante partida de mercaderías recibidas directamente de las más afamadas fábricas Europeas;

De consiguiente la calidad de sus artículos es insuperable y puede vender a precios tan bajos que no dejan márgen a ser discutidos:

Aconsejamos a nuestra distinguida clientela aproveche estas excepcionales liquidaciones y ocmprarán géneros de la más fina solidez y economizarán un 40 o|o del verdadero precio de su costo.

RODRIGUEZ Hnos.

PEREZ Hnos.

No. 485

PARA TERMINAR POR COMPLETO CON LOS ARTICULOS DE VERANO,

y a fin de dejar espacio para la gran cantidad de mercadería de Invierno que ya tenemos en aduana, hemos resuelto hacer NUEVAS REBAJAS, las cuales empezarán desde mañana Lunes y por tada la semana a PRECIOS INCREIBLES, como se podrá ver por algunos precios que detallamos.

CREPE MAROCAIN de seda egipcia, clase extra, ancho 100 cm., a	$ 40.—
MAROCAIN, lana y seda, colores de moda, a	$ 18.—
CHOMPAS de jersey de seda, de $ 80,a	$ 40.—
SARGA lana marino, especial para trajes de baño, ancho 150 cmt., a	$ 15.—
GABARDINA inglesa, pura lana en todos los colores	$ 14.—
ESPONJA francesa, última creación, lindos colores, de $ 15 a	$ 10.—
IDEM, suiza, en colores lisos, clase fina, a	$ 6.—
UN LOTE de brines, para trajes de niño, a	$ 4.50

CASA ARCE

Portal Mac-Clure 481

COMO REGALO DE AÑO NUEVO ESTA CASA HACE UNA GRAN LIQUIDACION DE RESTOS DE SEDAS, LANAS Y ALGODONES, A PRECIOS VERDADERAMENTE INCREIBLES.

¡RETAZOS! ¡RETAZOS! ¡RETAZOS!

ESTOS RESTOS SON EN LOTES SURTIDOS Y ENTRE ELLOS HAY MUCHOS QUE SU VALOR PASA DE 60 pesos el metro.

SEDAS a 10, 15, 20 y 25 pesos el metro a ELEGIR.

LANAS a 10. 12, 15 y 18 pesos el metro a ELEGIR.

ALGODONES. Esta sección tiene precios que no se pueden detallar.

Completo surtido en artículos de alta novedad.

ARCE HNOS.	**ARCE HNOS.**
Condell 127	Portal Mac-Clure 481
VALPARAISO	SANTIAGO

A BOLA DE PLATA"

CASILLA 2485 :—: ANDRES LERIA :—: TELEFONO 3335

LIQUIDACION :: LIQUIDACION

) Mts. VELOS EGIPCIOS de 1 mt. de ancho, que liquidamos, mt., a $ 3.60

E Marrocaín media lametro, a	$ 8.50
LINA pura lana, mea	$ 10.80
LDO lana de un cometro, a	$ 6.80
NJA francesa, clase 'a, metro, a	$ 5.80

REJILLA, gran variedad, de colores, metro, a	$ 7.00

GRAN SURTIDO en sedas Pongés, Espumillas, Brocatos jersey, a precios muy convenientes.

ORGANDI blanco en 120 cmts.

CONVIENE A TODOS

LA GRAN REBAJA DE PRECIOS

ESPUMILLA pura seda, metro, desde	$ 19.80
MARROCAIN pura seda, metro, desde.	$ 27.90
JERSEY pura seda, metro, desde	$ 27.50
CHARMEAUX pura seda, metro, desde	$ 28.00
TAFFETAN pura seda, metro, desde	$ 25.00
VELOS de hilo doble ancho, metro desde	$ 3.70
VELOS listados, saldos, metro, desde	$ 1.70
CREPE listado, metro, desde	$ 2.50

CORSES últimos modelos fuera de toda competencia

LA CHILENA :: Esq. Merced

. PEREZ"

ELEFONO INGLES 839

asa más acreditada hace más de 20 años por as surtida en:

S, TERCIOPELOS Y LANAS

a recomendada por las Modistas y Sastres de rden, porque en ella encuentran los mejores para Vestidos y Sombreros, por su calidad, ovedad y elegancia.

LANAS

esta sección, mantiene siempre el más compleo en telas de gran moda, negras y de colores de verdadera réclame.

SEDAS

pés Georgette, Marrocaín, Romain, crepe-sanegro, colores y fantasía y toda clase de sedas ara tapados y blancas para Novias.

ce un surtido precioso en Tafetanes de lisadros para vestidos.

ZON DE ORGANDIS SUIZOS BORDADOS, A L METRO.

La Camelia

PORTAL Mac - CLURE 439

Ofrece por esta semana

A PRECIOS DE VERDADERA OCASION

ESPONJAS fantasía, lindo surtido, el metro a.	$ 5.90
OTRA, calidad más fina, en listas, el metro...	$ 7.50
MARROCAIN de lana, ancho 1.30, el metro, a...	$ 14.90
CASIMIR en negro y azul marino, especial para traje sastre, el metro, a	$ 11.70
CREP marrocain de hilo, estilo Egipcio, ancho 1 metro, el metro, a. . .	$ 4.80

LA PRIMAVERA

Portal Mac-Clure N.o 465

Debiendo aminorar la enorme existencia antes de Balance, liquidaremos muchas mercaderías a precios increíbles.

10,000 metros. Nueva remesa de los famosos velos de fantasía que vendemos el metro a ... ... $	2.50
5,000 metros. Batistas blancas con dibujos de colores inalterables el metro a $	1.80
5,000 metros Popelinas de hilo doble ancho, lindo surtido en colores, el metro, a ... ... $	4.50
Gran surtido Crepp Georggett muy buena clase, en todos los colores, un metro ancho, de $ 24, el metro a .. ... $	20.—

A. FERNANDEZ L.

LA IBERIA

PORTAL MAC-CLURE 435

Por estar próximo el Balance, realizamos todas las mercaderías con un 50 por ciento de rebaja.

CREPES de un color, el metro, a. . . .	$ 2.00
VELOS fantasía y de un color.	$ 2.50
FOULARES chinescos, metro, a. . . .	$ 4.00
REJILLA de hilo, metro, a.	$ 5.50
VELOS bordados, metro, a.	$ 12.00
GASAS blancas, listadas, metro, a. .	$ 2.50

Y una infinidad de artículos a precios verdaderamente increíbles.

LA CONSTANCIA

recemos un bonito surtido en Lanas, Sedas y Algodones para la presente estación, a precios ducidos.

Muflones especial para abrigo de playa $ 16.-

AS, gran surtido	$ 14.90
CAIN en todos los colores, . .	$ 15.00
l10 surtido estilo Broche. . .	$ 18.50
N blanco, especial para plisas...	$ 12.50
AS, buen surtido, pura lana. .	$ 9.00
para batas de playa.	$ 50.00
AS pura lana	$ 12.50
CAIN Egipcio, alta novedad. .	$ 18.00
NAS para abrigo de estación	$ 22.00

VELOS con mostacilla.	$ 8.50
VELOS de un color, buen surtido . .	$ 6.00
VELOS Egipcios, recién llegados . . .	$ 8.50
VELOS lisos y de fantasía.	$ 1.80
ESPONJAS, estilo Zenana...	$ 10.50
POPELINAS para camisas	$ 7.50
ESPONJAS lisas y de fantasía . . .	$ 5.80
REJILLAS de hilo, alta novedad	$ 12.50

COTIES en todas clases. bonitos estilos.

Realizabos 4,000 metros Foulares, doble ancho, $ 4.80

CASA DEL VALLE

PORTAL MAC CLURE, ESQUINA MONJITAS

Gran Liquidación por Balance

Ofrecemos a precios fuera de todo competencia los siguientes artículos:

ESPONJAS fantasía, lindos dibujos, valían $ 10, a...	$ 3.90
CEFIROS de hilo, colores sólidos, de $ 5, a	$ 1.90
FOULARES de hilo, clase especial, de $ 6, a........	$ 3.60
OTRO SURTIDO, gran variedad de colores, ancho 100 ctms., a.	$ 4.80
BRIN puro hilo, rica clase, para trajes de playa, valían, $ 12, a... ...	$ 7.80
VELOS de hilo, bordados, para trajes, artículo muy fino, ancho 140 ctms., de $ 35, a...	$ 14.80
ECHARPES lana, tejidos lisos, novedad para playa, c|u...	$ 14.80
ECHARPES lana, tejidos fantasía, muy elegantes, c|u...	$ 29.90

Estos precios de verdadera liquidación regirán sólo por esta semana.

OLIMPIADA INMORTAL

por el TENIENTE RAMON CAÑAS MONTALVA

Los Juegos Olímpicos de la antigüedad.— Nacimiento, apogeo y decadencia.— Resurgimiento olímpico y Olimpiadas Modernas

LONDRES, Agosto de 1923.

A Hércules, hijo de Zeus, atribuían los antiguos griegos la fundación de los "Juegos Olímpicos". No obstante, la realidad del origen, se pierde entre las nubes que coronando permanentemente el inmortal Olimpo, encierran la verdad de tanta leyenda con sabrosidad mitológica.

Nada existe que pueda precisar el nacimiento de estas admirables demostraciones hacia el culto físico, pero sí se sabe, que ya en época muy remota tuvieron sus períodos de grandeza y decadencia, hasta que en el año 776 A. de J. C. pasa a ser la suave y perfumada llanura de Olimpia en el Peloponeso, acariciada por las aguas del apacible Alfeo, la cuna de los soberbios Juegos o "Tregua Sagrada", instituídos en honor de Júpiter.

Es al pie del Olimpo majestuoso, vivienda de dioses, sobre un tálamo de arena cariñosa, donde vienen a reunirse cada cuatro años a la convocación de los heraldos, los jóvenes atletas a luchar altivos, los bardos a buscar inspiración, los artistas a inmortalizar en el mármol el encanto de tanta línea, y los helanodices a ceñir en la frente de los campeones el laurel de la victoria.

Es allí, en medio de esas manifestaciones fantásticas donde Herodoto, Píndaro, Platón, pregonan filosóficamente como las formas deben su encanto a la particularidad de expresar los sentimientos del alma "Mens sana in corpore sano".

Con ellas, por medio de la práctica minuciosa y científica de los juegos, trataron los griegos de dar al cuerpo humano las armoniosas formas de que gozaban las divinidades creadas por su refinada y artística imaginación, y gracias a lo cual la educación física pasa a ser una verdadera institución nacional. Los atletas griegos sólo lograron conseguir el grado de entrenamiento que les ha inmortalizado por medio de un juicioso y metódico trabajo.

Al anuncio de las Olimpíadas los grandes sacerdotes dirigían la propaganda ayudados por los delegados especiales y los heraldos repartidos hasta el último confín del territorio helénico.

Los mejores atletas eran seleccionados dentro de los diversos departamentos los que previo entrenamiento eran enviados a Olimpia. Una tregua general suspendía las hostilidades, mientras pobladas delirantes formando grandiosos cortejos, acompañaban hasta el "foyer" de sus templos los elegidos de los dioses.

El Estadio y el Hipódromo se engalanaban de fiesta para recibir las airosas comparsas, mientras, desde lo alto del Olimpo parecían contemplar atónitas, ante tanta luz y belleza, las divinidades creadas por ese paganismo sonriente.

Los encuentros tenían lugar entre el once y quinceavo día del mes sagrado que se iniciaba con la aparición de la nueva luna, la más cercana al solsticio de Verano; es decir, a fines de Junio o principios de Julio.

Al aclarear del primer día se efectuaba el sacrificio de las bestias inmoladas en el altar divino, el juramento y sorteo de los contendores; mientras los acordes languidecentes de las trompetas heráldicas, anunciaban la iniciación de los juegos.

Los Concursos eran arbitrados por los "Helanodices". A éllos correspondía recibir el juramento de los competidores, de sus familias, y de sus entrenadores; jurando a su vez sobre el altar de Zeus, cumplir fielmente sus deberes, y para lo cual se bañaban y efectuaban ciertas solemnidades religiosas antes de entrar en el recinto sagrado.

Por otra parte ese día se reservaba a las carreras de a pié. Un heraldo anunciaba el nombre de cada atleta y el de su pueblo, agregando si alguien tenía alguna observación sobre su condición de ciudadano. Los atletas se presentaban desnudos y untados en aceite. Cada competidor tiraba en suerte su puesto. Las partidas se daban a un toque de corneta. El vencedor de todas las series era proclamado "Campeón Olímpico" y daba su nombre a la Olimpíada.

El segundo día estaba reservado a la lucha, al pugilato y al pancracio; consistiendo este último en una combinación más violenta de las dos primeras.

A continuación venían las competencias de salto y lanzamientos, entre las cuales estaba considerado el famoso "Pentlaton" con que se finalizaba el torneo olímpico.

El "Pentlaton" como su nombre lo indica, comprendía cinco pruebas: salto, lanzamiento del dardo y disco, carreras y lucha. Los que lograban franquear el salto reglamentario se presentaban al lanzamiento del dardo, en el cual los cuatro primeros eran designados para la carrera. En esta prueba el último era eliminado, pasando los tres restantes a competir en el disco después de lo cual los dos mejores definían el campeonato a la lucha.

El último día era reservado a la coronación de los vencedores; ceremonia cuya celebración encerraba la más grandiosa pomposidad.

Bajo el engalanamiento general de los bosques sagrados pasaban los cortejos vencedores, los que partiendo del Estadio avanzaban altivos al templo de Júpiter, donde habían de ceñir a sus frentes la corona inmaculada del olivo legendario, y organizar allí, la "Marcha Triunfal", en que consistía el regreso a la patria.

Una brecha especial se abría en el muro de la ciudad natal para dar paso al vencedor; y fuera de las prerrogativas a que su situación de benemérito le hacía acreedor, en Argos recibía un escudo de bronce, en Pellin, un manto de lana, y en Esparta combatían en un sitio de honor al lado de su Rey.

A pesar de la grandiosidad y de las condiciones moralizadoras que reunían las olimpíadas de la antigüedad, razones que indujeron al gran legislador espartano Licurgo, a consagrar toda su influencia a la renovación de los juegos en un momento de crisis, la decadencia se opera paulatinamente hasta que en el siglo IV de J. C. presencia la Grecia en medio de su decrepitud la agonía definitiva de ese gran período, agonía que viene a rematar el triunfo del cristianismo.

El derrumbamiento del paganismo arrastraba en sí una de las manifestaciones más bellas del espíritu artista de esos pueblos, el culto de la raza y la adoración de las formas.

Más tarde la invasión de los Bárbaros, un accidente sísmico, y la famosa orden del Emperador Teodosio, se encargaron a su vez de transformar en ruinas la monumental Olimpia, mientras un río cercano, en un rasgo de celocidad latina, desbordando sus aguas sobre ese recinto sagrado, trata de salvar en algo a las manos sacrí-
legas, los re
se cantara t

Azotadas l
período rom
el misticismo
esperar las
moso arqueó
resurgir imp
natenaico, y
de los grand
coronación e
y esfuerzo d
Coubertin.

Un Congre
rís el año 1
constitución d
picos", desig
tlo de la pri
se efectúa d
Ningún país
cho para ser
gimiento.

Es así com
bajo el cielo
Grecia, despu
glos de apaci
esplendorosa
tal", consagr
"Juegos Olím

GRAN REMEDIO UNIVERSAL NITRO - OZONA

Lowe-Weirsfog, el único comprobado por medio de la radiografía que cura tuberculosis (tisis). Pruebas a la vista. Afamado desde 1887 cura radicalmente hígado, riñones, estómago, pulmonía, bronquitis, asma, hipertrofia, diabetes, albuminuria, reumatismo, hidropesía, obesidad, raquitismo, epilepsia, apoplegía, anemia, catarro intestinal, disentería, apendicitis, peritonitis, almorranas, fístulas furunculosas, enfermedades piel, sangre, enfermedades secretas. Prodigioso en aneurisma, en enfermedades corazón, **cerebro, vista,** espina dorsal, etc. **Viruela, peste negra,** hemorragia, peste bubónica, tifus, peste y fiebres en general son vencidas a las pocas horas con repetidos lavados intestinales y tomas. Igual tratamiento para demás enfermedades. Catecismo Nitro-Ozona, consúltelo todo enfermo, sea cual fuese el mal, encontrará el medio seguro de sanar radicalmente. Remítesele gratis a quien lo pida. — Luis Lowe, Claras 149. Teléfono 1880. Casilla 832. — Droguería Daube, Boticas principales.

POLVOS
PRECIOSILLA
de adherencia sin igua

N|O

ACEITE
BAU
el mas fino

CHILE EN ALEMANIA

por PEDRO A

Una ojeada panorámica al fenómeno de disolución que se inicia en el formidable amasijo internac Bismarck.— Hambre, desaliento, frío. . .— Los comunistas aguardan a su aliado el inviern residentes chilenos y su revista.— Los milagros de la cooperación

Berlín, Diciembre de 1923.

Yo no sé qué penumbras y qué desfiguraciones de perspectiva habrá en la visión que desde Chile se tiene de la Alemania actual, a través de la información cablegráfica diaria. Debe ser una sensación sombría, de caos, de imágenes dolorosas y confusas. En todo caso, siempre será inferior en sus tétricos tonos a la cruenta realidad.

Todos los chilenos que conocen a la Alemania fuerte y próspera de antes de la guerra, tienen la misma exclamación al llegar aquí: "Pero esto no es una sombra de Alemania. ¡Qué desorden, cuánta desorganización, cuánta miseria!" Y no salen de su asombro. En realidad, todo cuanto les rodea está distinto. Las facilidades municipales, el orden callejero, la abundancia y el constante espíritu optimista de los alemanes, que se exteriorizaba en calles, plazas, fábricas y cafés, todo eso ha desaparecido hace mucho tiempo. Meses, años hace que se extinguió la ruidosa alegría germánica bajo el estruendo de la derrota y las tribulaciones económicas de la post-guerra.

Este invierno, que se ha iniciado ya con una crudeza extraordinaria será muy cruel para Alemania. La población, ma nutrida, pobre, sin o con escasos medios de calefacción, se encoge ya para sobrellevar los hielos inclementes con el gesto acurrucado de la resignación.

Por otra parte, hay síntomas de descomposición política que hacen temer que este país, tan digno de mejor suerte, esté irremisiblemente perdido. La relajación y el desaliento son generales. Hubo en las últimas semanas un rayo de esperanza, rápidamente extinto. Se abrigó por unos días la esperanza de que Francia hubiera cedido algo, y los Estados Unidos e Inglaterra hubieran dado empréstito o cualquier socorro económico, evitando a Alemania el desastre total y definitivo. No fué así. Y hoy, o mucho me equivoco o nadie ni nada tendrá la fuerza suficiente para detener la catástrofe.

Los números, como siempre, y en especial los que reflejan la vida doméstica, dan el índice de la situación. Vemos así, que en un país con la moneda depreciada hasta el infinito, una libra de carne vale dólar y medio, y un litro de leche, el equivalente de más de un peso chileno. No es, pues, lo peor de todo el caos político ni el derrumbe económico de la Nación. Es el hambre, es la imposibilidad material, absoluta, de que los 70 millones de habitantes del país se alimenten suficientemente.

En esta crisis de alimentos, [illegible] sido la causa de la actitud aparentemente pasiva de los comunistas, que, en vez de lanzarse en aventuras revolucionarias a destiempo, aguardan que avance el invierno implacable, el terrible invierno que será para ellos el mejor de los aliados.

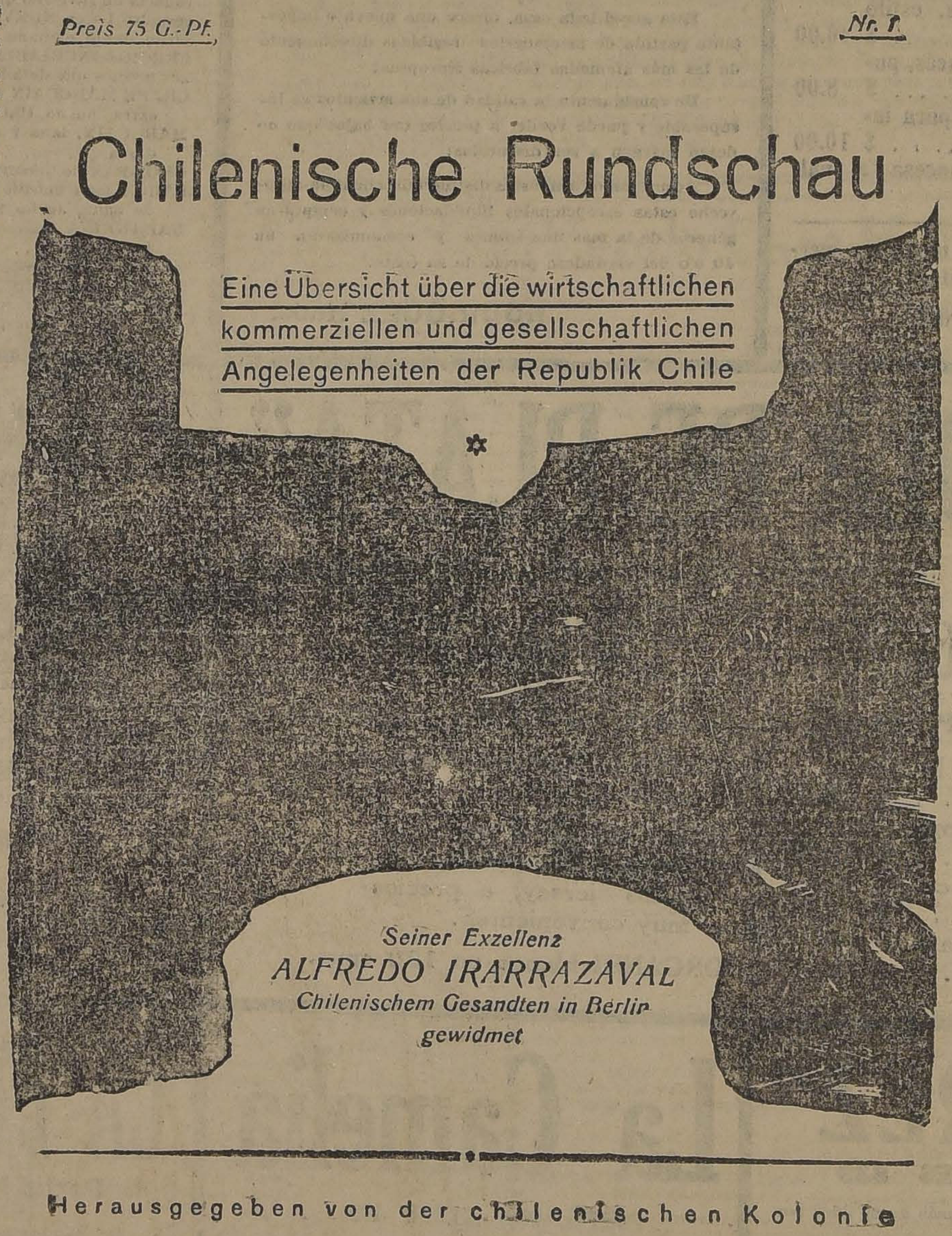

Preis 75 G.-Pf.

Nr. 1

Chilenische Rundschau

Eine Übersicht über die wirtschaftlichen kommerziellen und gesellschaftlichen Angelegenheiten der Republik Chile

Seiner Exzellenz
ALFREDO IRARRAZAVAL
Chilenischem Gesandten in Berlin
gewidmet

Herausgegeben von der chilenischen Kolonie

Es en los meses de Enero y Febrero cuando se hará peor la situación de Alemania.

La desocupación, que hoy alcanza la pavorosa cifra de 15 millones de obreros sin trabajo, tiende a aumentar. En el Ruhr, a pesar de la cesación de la resistencia pasiva—basada, como es sabido en la huelga—ha sido imposible volver a la normalidad, y puede decirse que todo el corazón industrial de Alemania ha dejado de latir.

El fracaso del movimiento de Hittler y von Ludendorff, en Baviera, no puede atribuirse a que el Gobierno sea fuerte, ni a que la disciplina de Alemania se mantenga en el fondo inalterable. A mi modo de ver, este fracaso del golpe nacionalista se debe a cansancio, a un cansancio de inercia que se ha apoderado de toda la población, que está matando por consunción todas las energías de la raza. El potente espíritu germánico está muriendo de hambre. El día en que este cansancio esté en todos los corazones, no habrá necesidad de efusión de sangre para que el comunismo se apodere del Gobierno. Lo podrá hacer con la misma facilidad con que se pasó de la Monarquía imperial a la "República Imperial", después de cuatro años de guerra que habían quebrantado los nervios y embotado la sensibilidad del país.

Se ve la decadencia en todas partes, aumentando por momentos. Hace un año, los compatriotas que llegaban aquí desconocían a Berlín, se resistían a creer que esta ciudad abandonada y sucia fuese la misma espejeante capital kaiseriana de 1914. Hoy, yo mismo me admiro de cómo ha cambiado todo en el breve período que aquí llevo vivido. Ese movimiento de las calles centrales, la Friedrichstrasse, la Lepizicerstrasse, la Tauenzinstrasse, la Kufurtendamm disminuye de día en día. La iluminación, en muchas partes, no la envidiaría Santiago (parece exageración, pero no lo es; y basta para imaginarse el grado a que alcanza ya la decadencia berlinesa); en todos los almacenes de provisiones hay guardia especial de policía armada, y al lado afuera una interminable cola de dueñas de casa, en espera de su turno para comprar un kilo de pan o una libra de azúcar—el máximo que cada cual tiene derecho a comprar de una sola vez—; la mendicidad aumenta a diario, y a cada instante se ve el triste espectáculo de personas que han tenido situación, intelectuales muchas veces, que ofrecen cigarrillos y cajas de fósforos a los transeuntes.

Una situación muy triste, en fin, que será, sin duda, mucho más dolorosa en la fecha en que estas líneas vean la luz. Ella debería estar golpeand
das las socie
mundo y en
mania el soco
El mundo, la
elemental ra
pia, debería
cualquier sacri
definitivo de A
En medio d
tuoso de angu
ce su vida el
constituye aq
na, y cuyas a
eje la Legació
Chile. Las mi
reflejan en to
Hay de todo,
tes, pintores,
meros, natura
escasos; merc
vehículo que
de cheques, h
mente cientos
y de mar ent
veres y de tod
dades urbanas
galada huma
otros? Los qu
escasos medio
como Rosita
ducto de su
en la subsist
Alemania qui
jo de compra
los conciertos
a parejas co
amargura par
unos multimill
neros.
Sin embarg
exaltación de
tico que produ
lejanía del paí
lenos residente
zado algo que
sería admirabl
resulta sencill
Han "sacad
lena — "Chile
—destinada e
cer la propag
nómica e intel
pfoenigs" se le
el valor del
saben todos q
más que una
rada como
revista, en rea
nada a la ven
todos y cada
aquí residente
la Legación y
incansable secr
Bianchi—saben
deben renunci
ahora y quién
do, a toda esp
ción por conce
blicación de ar
"Chilenische R
ne una serie d
nados a dar a
producción, su
cultura. Del pri
buyeron grat
3.000 ejemplare
triales, comerci
res alemanes,
chileno!" Y pa
cero de nuestr
tribuído mucha
en su vida ha
el nitrato.
El exilio des
condiciones ig
ción y de espí
chos problemas
rían ya hace
allá imperara
que anima a lo
la patria.

SIGUE LA LIQUIDACION
— EN LA —
MALETERIA FRANCESA
(ANTIGUA CASA P. BATMALE, FUNDADA EL AÑO 1890)
AVENIDA BRASIL 533
CAJAS, BAULES, NECESAIRES, MALETAS, MALETINES, SOMBRERERAS, ETC., ETC.
Especialidad en trabajos finos. Hechuras y composturas
S. A. MANSUY.

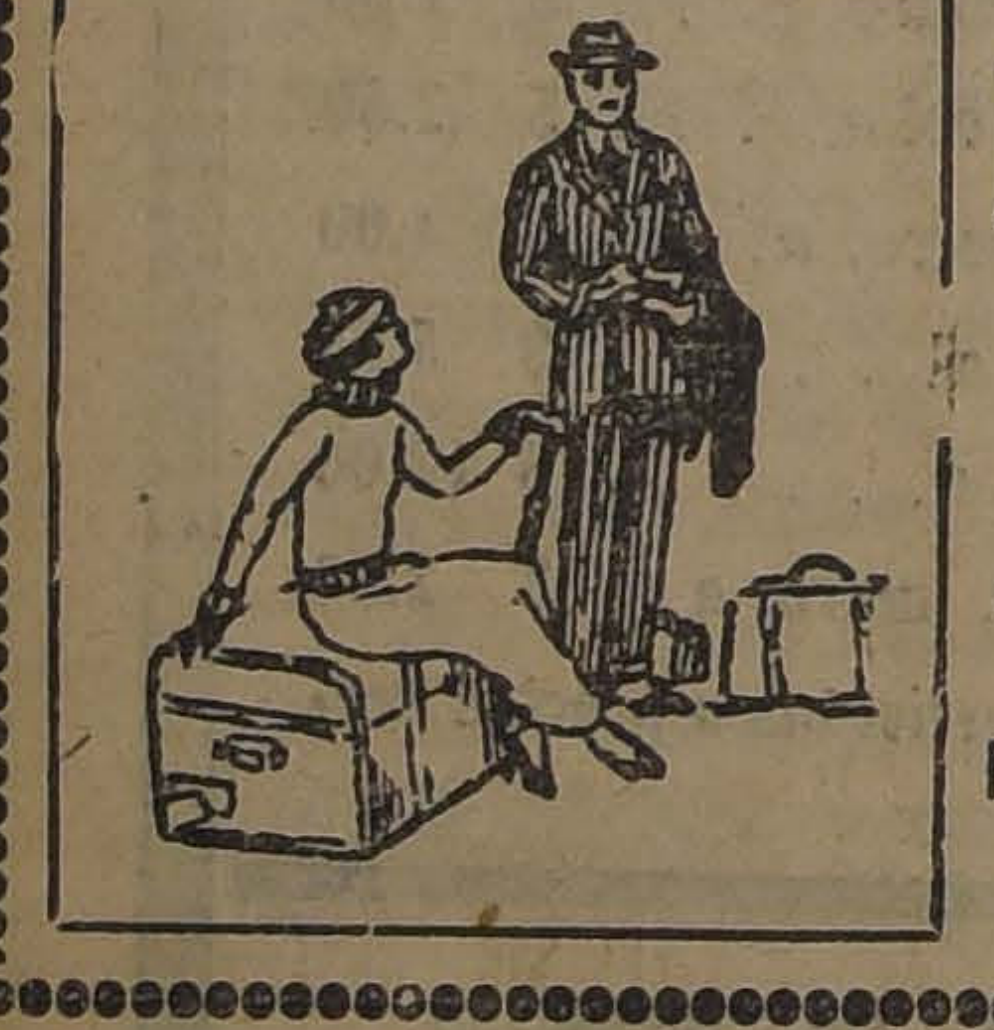

Talleres de Confección

Para caballeros, jóvenes y niños de la Casa E. Delporte y Cía.

Calle Dávila 677

Están abiertos los registros para los operarios que deseen trabajos o sacar trabajos de nuestros talleres, los cuales se abrirán próximamente.

8-E.

MUEBLERIA "LA ARGENTINA"
220 — BANDERA — 220 — SANTIAGO
JOSE GURFINKEL
GRAN SURTIDO DE MUEBLES DE TODOS ESTILOS
FABRICA: CHILOE 1367 AL 1375
A precios más bajos que en todas las Mueblerías. Antes de hacer sus compras CONSULTE MIS PRECIOS.

Cebada
PURIFICA
CORREA Y CIA.
Delicias 3311
Casilla 4556

LOCALES CENTRAL
BANDERA Esq. STO. DO
Se avisa a los interesados por oficinas en el
se está construyendo en el edificio, que ya se
los contratos de arriendo y que pueden pasar
definitivamente los locales que quedan dispo
Este piso contará con las mismas comodi
ridad que el resto del edificio.
Los Administra
Guzmán, Silva &
HUERFANOS 1243

CATECISMO, NITRO-
Enseña cuán sencillo es recuperar la salud y
varse en ataques fulminantes apoplegía, asfixia,
lamiento, etc., adquirir inmunidad absoluta co
e infecciones de todo género y cuán fácil es
en su mayor apogeo, sin necesidad de imponerse
los flagelos [illegible] y por haber [illegible] el entambr
rásitos, que tanto alboroto levantan y que sin
conjunto son tan inferiores a una sola idea del hom
PIDASE A
LUIS LOWE
CLARAS N.o 149—CASILLA 832 —

LES EN EL EXTERIOR

SOBRE EL TERCIOPELO Y LA COQUETERIA

por ERNESTO TORREALBA

romántica del cronista.— El terciopelo de Urecht: Memento histórico. — La vaca olandesa vestida como una persona decente.— La coquetería de sus "robes" y anteaux".— Nuevo capítulo en un tratado de Psico-análisis de la coquetería. — El nobismo vacuno

IT (Holanda), 13 de No- 1923.

llés, que come ajos, huetrata a su consorte de a ajiaca. Por sabido se el hombre trata a su cuerdo con lo que come holandés bebe gin; seha de tratarla a bicison los representantes olé chileno. Un superlandés no podría degraa la colocación de su as carnaduras de su es- recordará que este sue se ha formado por la a su yo de toda la goierro de su máquina. de gin se llama "bols". s la palabra de fratern el restaurant; es lo za y nivela. "¡Mozo, un a un excelente título pato maupassantiano. Este ico no hace juego con ación: papas, carne, quemantequilla. Sobre todo imentación blanda y lace no exigir el alcohol. o en las comidas no se no ni cerveza; pero desgurgita el bols. El hoatraca una vez al día cocidas; una cantidad para una familia franraga personalmente. Se no una culebra. En sebaja a fuerza de bols. El clima lo perdona ta tierra que es un solo más baja que el mar, o al revés. Pero yo, ni erno, podría comer como tés, sobre todo cuando se cido algunos chilenismos de grata recordación en aña. Muy finamente pelista de extras al señor e o le daría una lección aria terrestre al "chef de infernal.

ue he hecho con mi paé una lección de econostica en holandés. La enbien y ella aprendió tandía siguiente me presenuente de frejoles, — la la unidad de medida in— bien "conservados". ante oloroso tocino, peel capi! Algo horroroso, a que no estamos en la le los porotos verdes. Los neerlandeses ignoran que los "boon" se pueden comer sin vaina. Yo ignoraba que ellos ignoraban... Y yo había puesto toda mi filología en la lección! Los estimables porotos...

Porque, créame usted, señora paisana mía, yo amo los frejoles con una pasión casi romántica, agudizada en la ausencia y el recuerdo. No se forme usted por eso una idea ordinaria de mi persona. Soy un joven elegante, de maneras finas — digo "excuse me the glove!" y practico el besamano con gracia francesa, — soy además sumamente sentimental. Casi, casi, si no fuera por mis pecados al aire libre, un novio ideal al uso de las señoritas. Hasta me encuentran — le juro que me estoy poniendo colorado — me encuentran bien parecido... Mis colegas y amigos, es decir, mis peores enemigos, acostumbraban apodarme Musset, Brumell y Lord Byron; uno me decía, sin ironía, marqués de Queensberry. Pero... amo los porotos. Es una afección que mis andanzas por la tierra y el haber gustado de gongorismos culinarios, no han logrado apagar. En mi corazón hay siempre un rincón para los bayos y los burritos. Los porotos, las mujeres rubias, las mujeres morenas, las término medio, los libros, los paisajes, los cigarros y los tapices, se descuartizan mi corazón.

Pues, no comeré de ellos mientras me encuentre en este infierno húmedo. Comeré papas. Pero no beberé bols, la especialidad de Utrecht. Es la ciudad que lo fabrica. Bols es hoy el apellido de esta historiada ciudad que fué del terciopelo. O peor. Hay que vio entarse las creederas para creer que de aquí salió en los viejos tiempos el más fino tejido que tapizara tronos. Velázquez. Rubens, Rembrand, se dieron pena grande copiando su morado, su azul, su hez de vino... Su prosapia es rancia. Consideremos recogidamente cuánta ilustre posadera descansó en terciopelo de Utrecht. No se puede abrir una novela del señor Bourget o un texto de historia, sin tropezarse con un par de ellas reposando en él. Las blandas, eternas... (ponga ochenta adjetivos más) de Madame Pompadour; las de todos los cortesanos y damas que fueron en cortes y palacios; las de los reyes del mundo: el Rey Sol puso las suyas malolientes... Digo así por encargo de Saint-Simon que asegura de toda la real persona que "olía a perro mojado" (Memorias. Tomo II). La eminencia histórica del terciopelo de Utrecht no será nunca bien ponderada: cuatro siglos de historia se hicieron en él; porque los hombres hacen la historia sentados: se piensa, se combina, se decide, se ama, se sueña, se odia sentado... Hoy es un documento, un fantasma y una joya. No existe colección que se respete que no posea su medio metro en una banqueta rulenga. Los museos de Francia están llenos. El turista abre la boca durante varios minutos ante los sillones vestidos como arzobispos. Y en su cerebro poblado de multiplicaciones, acaso el filisteo siente pasar un ensueño sin interés: una fuga de nalgas reales y de posaderas primorosas...

La hija de Lord Chamberlán que se casó con el señor Smith Utrech fabricando Bols. Es la historia. Pero, ¿por qué hemos de conformarnos con la historia tal como los historiadores la cuentan? A mí me carga... De acuerdo con todos los Bruntome y Saint Simon, me he hecho una para mi uso particular, una historia de todas las edades... Le hablaré de ella otro día. Hoy le contaré con la precisión del señor Seignobos, de cómo Utrech, la degenerada, se especializa en hacer potable la parafina. Me he preguntado varias veces de donde la extraen. ¿De qué? País sin viñas, sin cereales, sin bosques. ¿Del agua? Sería una materia prima baratísima en este acuoso país. En Chile la extracción de vino del agua es industria lucrativa y honorable: más de un apellido con ella ganó lustre y se hizo parlamentario. Mas, el industrial neerlandés es candoroso... ¿De qué entonces? Deben extraerlo de la vaca. La deducción es estrechamente silogística. Aquí todo se hace de la vaca; para, por, con la vaca. De esta vaca overa que es la más elevada alcurnia vacuna del universo; tan copetuda, que cuando uno llega se siente un poco cohibido ante ella: ¡Se ha oído tanto y tanto acerca de su abolengo!... y pensar que aquí cualquiera se la come! Yo, que no soy ni hijo de vecino, como vaca holandesa en la mañana y vaca holandesa en la tarde. El honor para mi familia y para mi patria es considerable... En Chile esta egregia vaca es un lujo de salón, digo, de potrero. En la exposición una vaca holandesa hace furor. Aquí pastan burguesamente sobre los prados. Son señoronas campesinas sin mayor importancia. Les pasa lo que al Rey con su barbero; éste siempre piensa que su rey es un mequetrefe. ¡Y qué gusto da el verlas cómo se pavonan en su capa de lona!...

Pues, sepa Ud. que usan vestidos como cualquiera señora decente. No se admire: el pudor holandés lo exige. No soy historiador ni exégeta de la historia, pero en este detalle emocionante he comprendido que la moral, la cultura y la decencia holandesas están muy por encima del resto de los pueblos. No es más que una capa que cubre los lomos y se ata en las extremidades; pero es suficiente para que la integridad de los principios quede intacta. Entendido sea que el "manteau" cambia según elevación social. Las vacas del conde van Benkijk deben usarlo más fino y de una entalladura prolija, y por ende ellas deben mirar por debajo del hombro a las vacas del modesto vecino del lado que no tiene ni siquiera "van".

En mi camino a Amsterdam—voy todos los Domingos a la capital—el tren se detiene algunos minutos en una pequeña estación. En un prado cercano hay una que lleva una capa con una lista bicolora en el lomo. Esa raya azul y blanca debe sin duda ser el "dernier cri". Su coquetería lo indica. Se contonea. Está elegante, airosa. Si el toro la ve, caerá de rodillas. Se mira en el canal y se encuentra bien.

—Est-ce que tu me trouves mal, chéri?

Lo dice en su lengua. Debe ser un dialecto holandés.

Los hombres somos pretenciosos de la poquilla ciencia que adquirimos, me ha hecho pensar ella. Yo creía haber debelado todos los secretos de la femenina coquetería. Horas pasé en privados "boudoirs" haciendo psicología al estilo Bourget, Prevost y Cía. La verdad sea dicha, también hacía otras cosas; mas todo era aprovechado en vista de acrecentar mis materiales para un tratado de "Psicoanálisis de la coquetería", aplicando el método del señor Freud a la curación de esta repartida enfermedad. ¡Y cuán ignaro me veo contemplando mi vaca overa! Tesoros de observación me revelan nuevos ángulos para la conjetura y la inducción. La manera peculiar de levantar sus gruesos labios sonrosados para morder el pasto, la torsión de su garganta al inclinarse sobre el canal y mirarse... seguramente me obligarán a abrir el carnet y a agregar un nuevo capítulo.

Bueno. Parece que esta vaca neerlandesa, simplemente burguesa en su tierra y algo coqueta, en saliendo de Holanda se torna snob e inaguantablemente aristocrática. Le alabo la idea. Lo propio hacen los demás. Nadie es profeta... Una señora del barrio Maestranza cuyo esposo es nombrado juez de Pailahueque, se pone terriblemente "brigh" en Pailahueque; es por lo menos de la alta sociedad de la capital, tiene pergaminos y un tío senador.

E. T.

COSAS DE VIENA Y DE BUDAPEST

por MARTIN FIGUEROA A.

"Ana Karenine" en la Opera Real de Budapest. — El 1.o de Noviembre. — Comienzan a correr los plazos del programa de ayuda financiera a Hungría. — Las nuevas elecciones austriacas y la reelección del Gabinete Seipel. — La corona austriaca, única moneda estable en Europa. — Recuerdos de un viejo amigo de Chile

VIENA, 29 NOV. 1923.

La vida intelectual y artística es muy intensa en Budapest. Todas las producciones húngaras se traducen, generalmente, al francés y no es raro ver las "deventures" de las grandes librerías ofrecer las traducciones francesas de las principales producciones magyares. Toda la enorme producción literaria francesa desborda también en Budapest y hasta se edita en francés un periódico importante: "L'Echo du Danube", con amplias informaciones de todas partes. Allí hemos leído muchas veces noticias importantes de Chile. La generalidad de las publicaciones y documentos oficiales de interés, se publican también en francés. En Budapest se lee y se escribe, se piensa y se habla más francés que en Viena.

La vida artística es ampliamente cultivada. Los museos son numerosos, lujosamente edificados y la producción en todos los órdenes de la actividad artística es enorme. El último Salón de Otoño ha tenido un éxito inusitado.

Pero, donde el alma húngara encuentra su exteriorización más cumplida, es en la música. Me fué dado asistir la otra noche a la primera representación de la ópera "Anna Karenine", del maestro húngaro Jeno de Hubay. El tierno romance de Tolstoi cobra un interés inusitado en la escena lírica húngara. La ternura y sensibilidad magyar ha interpretado admirablemente esa mezcla curiosa del temperamento ruso, todo pasión y dolor, finura y misticismo casi brutal. La Opera Real de Budapest presentaba aquella noche un aspecto inolvidable. Asistía S. A. S. el Regente Horthy y toda su "suite" en el palco imperial. Todo cuanto tiene de distinguido y elegante la sociedad de la capital se había dado cita allí para aplaudir el talento musical del maestro Hubay. El éxito de la ópera fué inmenso e indiscutido, y el célebre maestro ha recibido ya solicitaciones para hacer representar su ópera en el Scala de Milán y en el Metropolitan Opera House de New York. Una orquestación numerosa y excelente, como no es posible desear mejor en las grandes escenas líricas de Occidente, interpretó maravillosamente el maestro húngaro, que ha sido personalmente felicitado por S. A. S. el Regente.

Rakoczi, el gran compositor húngaro, Thernoy y Petoffi y cien otros músicos y poetas tienen en Budapest su estatua, su calle o algún recuerdo con que la posteridad ha premiado sus talentos

La festividad de Todos Santos reviste en Budapest, como en Viena, características especiales. En los cementerios se admiran hermosísimas tumbas y mausoleos realizados con estatuas y grupos escultóricos de los mármoles y piedras más curiosos y originales, que abundan en el país. Todas son de un simbolismo casi exagerado, pero siempre de buen gusto. Al obscurecer, cada deudo enciende junto a los restos queridos una luminaria de muchas pequeñas velas, al aire libre o cubiertas por artísticos faroles. Los más pobres hacen un círculo en plena avenida al borde de la fosa común y al resplandor de mil velitas se rezan las preces de estilo. El espectáculo es emocionante y curioso en aquella luminaria modesta y llorona que pone su nota de vida en el inmenso dolor del "Fridenhof".

Ha hecho viaje a Budapest una comisión mixta de la Sociedad de las Naciones y de la Comisión de Reparaciones que viene a informarse acerca de las modalidades que revestirá la ayuda financiera ya acordada a la restauración económica de Hungría. Comienzan a correr los plazos acordados para el procedimiento relativo a llevar a la práctica el trabajo enorme que significa una ayuda económica de esta naturaleza. En Europa mutilada, rencorosa y hecha mil pedazos por la gran guerra, todos los asuntos se estudian y se resuelven en seguida. Nada queda pendiente. Y esta es la gran diferencia con nuestro Chile, donde todo se estudia eternamente sin que nada se resuelva. Todo queda siempre pendiente.

A pesar de la gran crisis porque Hungría atraviesa actualmente, la balanza de su comercio de exportación es positiva con Austria y Yugoeslavia. Por el contrario ella es pasiva con Tchecoeslovaquia, Rumania y Alemania.

Las nuevas elecciones efectuadas en Austria en Octubre último, si bien incrementaron las fuerzas de los socialistas democráticos, dieron a los burgueses o cristianos-socialistas solos más de la mitad del Consejo Nacional. Sin embargo, ellos han renovado su coalición con el pequeño grupo de los pangermanistas y continúan en el Gobierno la gran bra de la reconstrucción económica de la flamante República. El Parlamento ha iniciado sus sesiones, eligiendo a un cristiano-socialista como Presidente y, por proposición de la Comisión Central, compuesta por los jefes de partidos, ha elegido en votación secreta los nuevos Ministros. Ellos no son otros que los mismos del Gabinete Seipel, reelegidos por la coalición gubernativa que gobierna Austria, desde la Conferencia de Génova en Abril de 1922. Se ve, pues, que aquí los Gabinetes tienen larga vida y que, si para llenar un trámite constitucional, deben resignar sus funciones al iniciarse un nuevo Parlamento, son reelegidos por la mayoría que ellos representan. Se les deja desarrollar su labor con la continuidad y la seguridad que exige indispensablemente toda obra eficiente en pro de la salvación nacional. ¿Cuándo entenderemos esto en Chile?

Pero la reconstrucción financiera de Austria se está haciendo a costa de no pocos sacrificios dolorosos. La vida ha encarecido en un 100% y la corona austriaca se ha mantenido perfectamente estable desde hace un año. Es la única moneda europea que no tiene ahora oscilaciones. Las industrias renacen penosamente, el comercio se activa, las economías nacionales llenan ahora las Cajas de Ahorros y Viena ha recobrado buena parte de su esplendor pasado. El agrado, el lujo y el "savoir vivre" de esta raza "gemutlich" se admiran de nuevo en Viena, casi fastuosa en la reverberación de su vida musical y teatral, en sus bailes lujosos y sencillos, en el esplendor de su vida de gran capital cosmopolita. Su situación privilegiada la hace disfrutar constantemente de todas las ventajas que representa una corriente incesante de viajeros de todas partes que vienen a pasar unos días en el antiguo asiento de Reyes y Emperadores. Las sombras veneradas de Schoenbrunn, repletos de recuerdos históricos de tantos siglos, continuarán eternamente siendo el centro de atracciones más culminantes de la Europa Central.

Y Austria industrial, casi ignorada o mal juzgada del mundo, resurge lentamente, en parte ayudada también por la dura agonía alemana. Hemos tenido oportunidad de visitar los grandes establecimientos de Arthur Krupp, en Bernsdorf, a pocos kilómetros de Viena, casi tan extensos como los de nombre semejante en Alemania, pero con los cuales no tienen otra vinculación que el lejano parentesco de algún antepasado. En aquellas usinas enormes, confortables, lujosas, aireadas y calefaccionadas, se hacen toda clase de artículos de metal, desde la moneda divisionaria para casi todos los países, hasta los cubiertos y servicios de plaqué y plata más lujosos y caros. La población obrera vive en risueños chalets edificados por el señor Krupp, que ha llevado su munificencia hasta construir una iglesia y dos escuelas que, si bien es cierto que en ellas cooperó el dinero fiscal de Francisco José, no por eso resultaron menos dignas de un gran señor. Cada aula tiene su estilo característico. Allí se enseña la historia de Bizancio en una sala decorada en este estilo, las particularidades egipcias en un ambiente netamente faraónico, y hay también una sala dórica, y otra jónica y otra pompeyana. Diríase un suntuoso palacio donde el menor detalle no ha sido descuidado, pues que puertas, ventanas, chapas, alfombras y coloridos reproducen con la riqueza de la calidad, el recuerdo de aquellas épocas históricas y ya tan lejanas. Y en aquel ambiente, que el extranjero viene a conocer y admirar en el corazón de Austria industrial, el señor Krupp nos ha hablado de su viaje a Chile en 1911, de sus recuerdos de Santiago y Valparaíso, de nuestros compatriotas y de las perspectivas que nos depara el porvenir, todo ello confortablemente arrellanado, en el viejo sillón de puro estilo colonial que le obsequiaron en Valparaíso y que adorna ventajosamente el hall del soberbio palacio que preside las nobles y ardorosas actividades de la nueva Austria que comienza a ser envidiada por más de alguna de sus hermanas de cuna en la hecatombe de 1918.

M. F.

da Ud. Vinos
STA MARCA, QUE SON LOS MEJORES DE PLAZA
VINO
Santa Hilda
PINOT ESPECIAL
Santiago (Chile)
Teléf. Ing. 17 Parque
— ORDENES: —
UIRRE No. 1462 -:- TELEFONO (Parque) No. 17

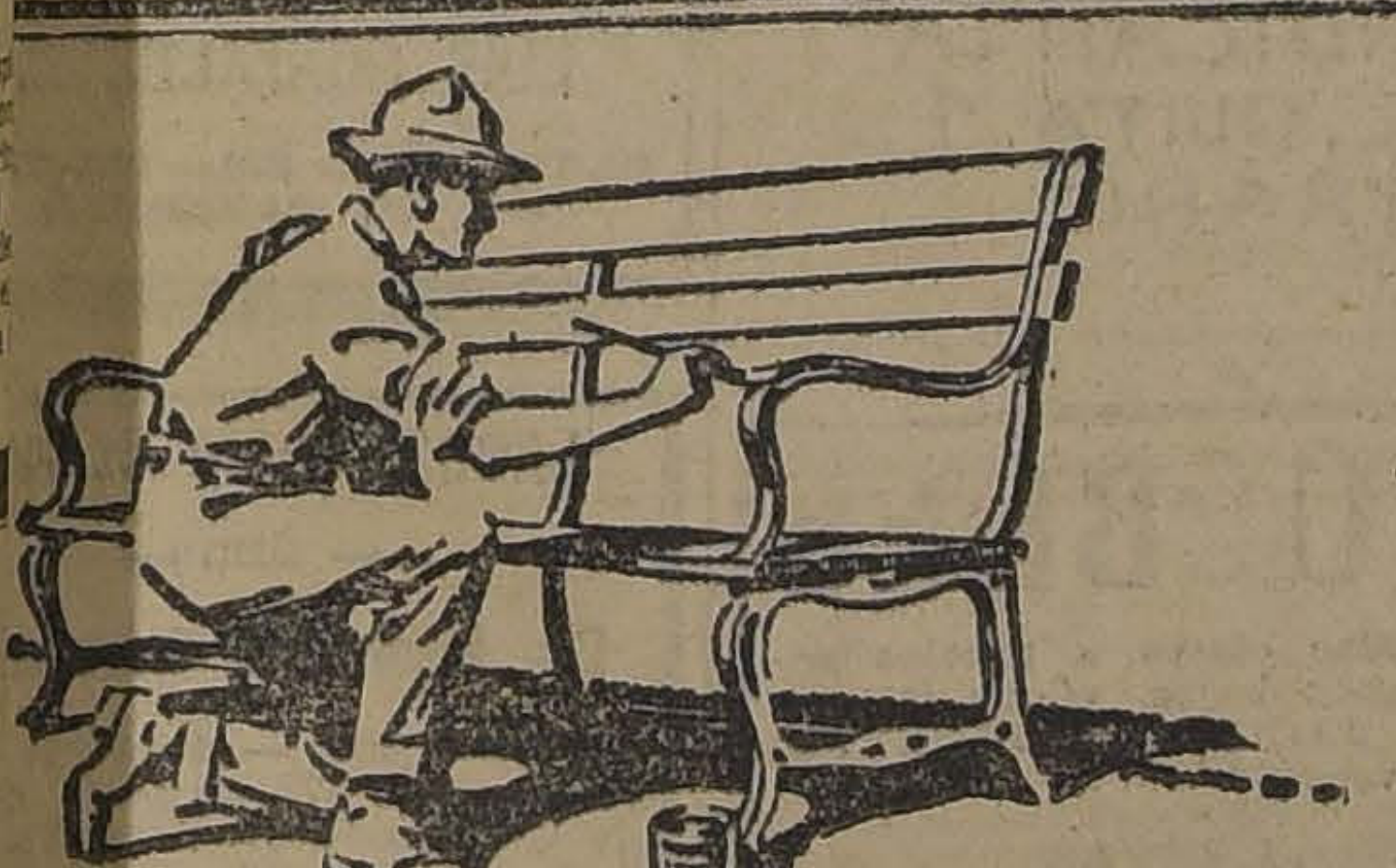

n acabado brillante y hermoso en vez de oxidación y desperfecto
se quiere hacer un objeto brillante y atractivo, dándole el suave acabado de la plata, empléese el Esmalte de Aluminio apolin". Este acabado es lavable y fácil de aplicar en cualquiera perficie, como ser: cañerías de todas clases, rieles, muebles de dín, rejas de hierro, buzones para cartas, bocas de riego, medires, lámparas de alumbrado, hitos o postes linderos, etc, etc. ra usos interiores y exteriores, de larga duración en todo lo que desee lavar para mantener siempre sin mancha.
n las superficies expuestas al calor, tales como: calderas, estufas, arniciones, caloríferos de gas y de parafina, úsese el Aluminio polin Resistente al Calor.
ara dorar y decorar los diversos artículos del interior de una casa ara imitar el dorado de oro genuino al más bajo costo, úsese el ustre de Oro Sapolin. Con él se obtendrá un magnífico, suave y rillante pulimento.
e vende en todo almacén que venda pinturas. Búsquese siempre marca "SAPOLIN".
SAPOLIN
ESMALTE DE ALUMINIO
SAPOLIN
uminio Resistente al Calor
SAPOLIN
Lustre de Oro
demás:
Colores Lustrosos SAPOLIN para Pisos y Maderas
Pintura de Lustre SAPOLIN para Carruajes
Esmalte SAPOLIN para Tinas de Baño
Esmalte SAPOLIN Acabado Porcelana
Tinte de Lustre SAPOLIN
Lustre de Plata SAPOLIN
Fabricantes: Gerstendorfer Bros., Nueva York, E. U. A.
Representantes viajeros para Chile:
LAFARGUE, SINNOTT & CO.
Casilla 308, Valparaíso

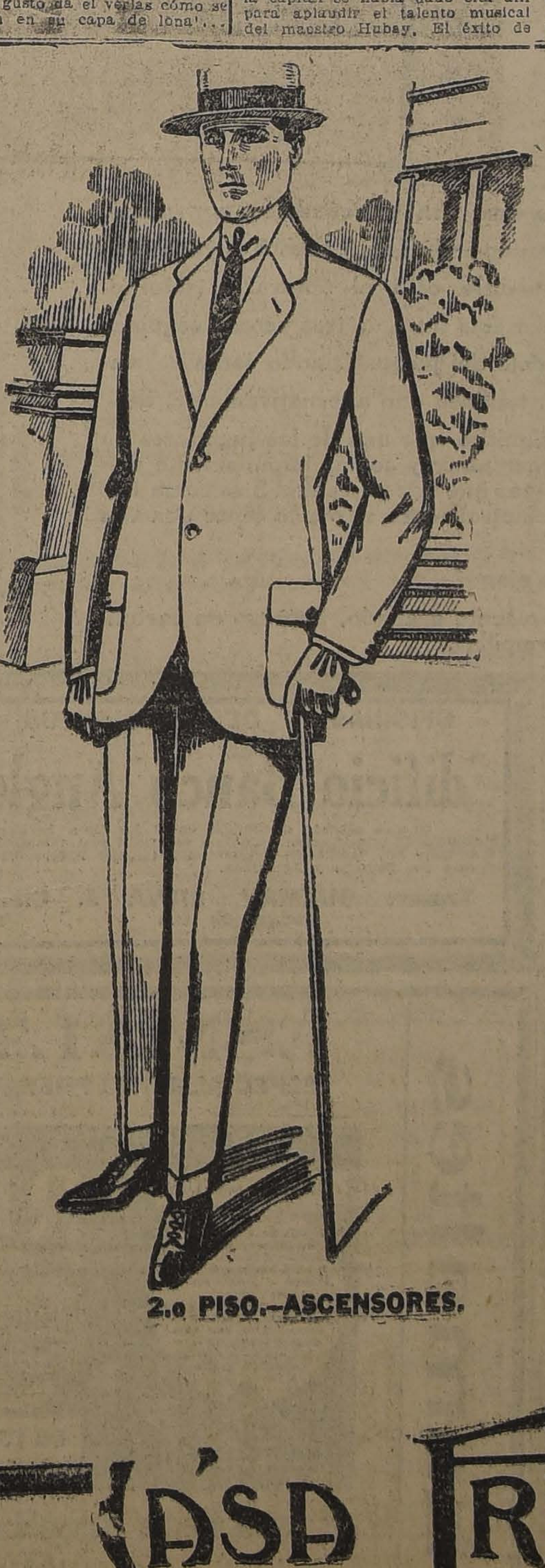

2.o PISO.—ASCENSORES.
EL DEPARTAMENTO
— DE —
SASTRERIA
Sobre Medida
OFRECE UNA GRAN
OPORTUNIDAD
PARA DAR LUGAR A LAS NUEVAS REMESAS DE CASIMIRES Y MANTENER EN CONSTANTE ACTIVIDAD NUESTROS TALLERES DURANTE EL VERANEO, OFRECEMOS NUESTROS TERNOS DE VESTON SOBRE MEDIDA, EN RICAS TELAS DE FANTASIA O EN AZUL Y NEGRO, CONFECCIONADOS ELEGANTE Y ESMERADAMENTE, A LOS PRECIOS REDUCIDISIMOS DE
$ 260 y $ 225
QUE REGIRAN SOLO POR
15 DIAS
CASA FRANCESA

HERNÁN VIGIL
VALPARAISO
Agente General de Aduanas
SERRANO 169

Jabón Balsámico
El mejor entre los más finos
N|O

VENDESE
$ 7,500, Auto Dodge, de 5 asientos, completamente nuevo. Turismo. Motor en perfectas condiciones. Y una carrocería cerrada nueva, en $ 1,500. Puede verse en la mañana, de 10 a 12.
COCHRANE 279

POR BALANCE
REALIZACION
— MUEBLES —
Dormitorios, Comedores, Salones, Roperos, Peinadores, Aparadores y toda clase de muebles.
Catres de bronce, sommiers y colchones de lana.
PRECIOS DE REALIZACION
SAN DIEGO 460
Frente a la Plaza de Almagro
EL AGUILA

Envidiable aplomo

Pasaba revista un general a un cuerpo de caballería y sostuvo el siguiente diálogo con un soldado:

—¿Cuál es el mejor caballo del escuadrón?

—El caballo N., mi general.

—¿Y cuál el mejor soldado?

—El mejor soldado, mi general, es F. de T.

—¿Por qué es el mejor?

—Porque es un hombre honrado, disciplinado, limpio, que cuida su uniforme, sus armas y su caballo, siendo exacto en el cumplimiento de todos sus deberes militares.

—¿Y dónde está ese caballo?

—Es el mío, mi general.

—¿Dónde está el soldado ejemplar?

—En vuestra presencia, mi general.

El general no pudo evitar una sonrisa ante semejante aplomo, pero lejos de amonestarle, le felicitó por esas cualidades, aconsejándole perseverar en ellas.

CIGARRILLOS VAN DYCK

40 cts. Pqte.

CREMA ALMENDRINA

HERMOSEA MARAVILLOSAMENTE EL CUTIS.

P. R. HUINES

El medicamento infalible contra ellos es DIETOL

Pida folleto explicativo a JULIO KAULEN, CIENFUEGOS 166 E-6

Se arrienda

Casa departamento 6 piezas, cocina y baño.

MONEDA 875 N/o

JUGO DE UVA MARAMBIO

PEDIDOS: TELEFONO 2321

Use Ud. Pilotina

quita la caspa, detiene la caída del cabello

N|O

"LA NACION" —Y— "LOS TIEMPOS"

Ponemos en conocimiento del público, que hemos instalado una Agencia de nuestro diario en

FRANKLIN 1315

para la recepción de avisos económicos, suscriciones y venta de diarios.

Permanecerá abierta de 8 A. M. a 9 P. M.

BENGURIA

Es el único tónico completamente vegetal, célebre por sus bondades verdaderamente maravillosas, que detiene en sus primeras aplicaciones la caída del CABELLO, CALVICIE, CASPA, SEBORREA, [illegible] Y CURA LAS CANAS RADICALMENTE SIN EL USO DE TINTURAS.

—¡ BENGURIA !—

Sólo se vende en MONEDA 875, de 9 a 12 y de 2 a 7 P. M.

DOCTOR RAFAEL BENGURIA B.

CASILLA 2420 — TELEFONO 882

PARA LOS NIÑOS

EL MOLINILLO

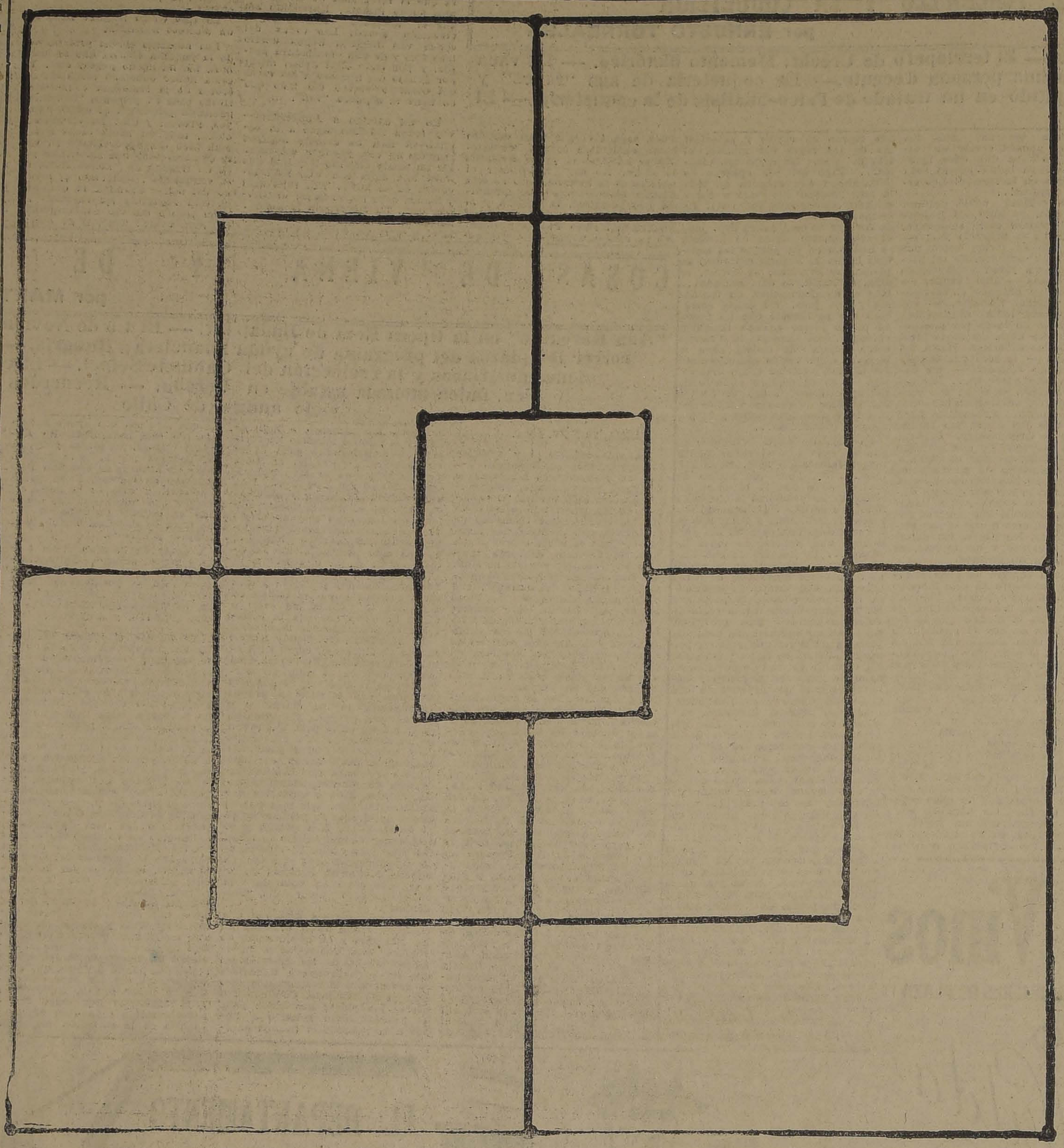

Juegan dos personas con 9 peones cada una; van colocándolos, por mano, uno a uno, en los ángulos y a discreción, tratando ambos de formar 3 suyos seguidos en línea recta, y al mismo tiempo de impedirle esto al contrario (interponiendo). Cada vez que un jugador logra hacer esta línea de tres peones seguidos y en línea recta, quita uno al otro, retirándolo del juego. Cuando están colocados los 18 peones, se continúa, moviéndolos, también uno alternativamente, hasta lograr que se forme la "máquina". Esto significa que uno de los jugadores ha logrado colocar sus peones en forma de poder abrir y cerrar impunemente una línea de 3, pues no debe olvidarse que cada vez que se completa el 3 se come 1 al contrario. Esto en realidad equivale a una ametralladora y por lo tanto una vez formada la máquina, el juego está ganado.

Al pie del dibujo hay un diagrama como ejemplo.

Queda a disposición de los lectores el presente grabado, impreso en cartulina, previo el importe de 60 centavos en estampillas.

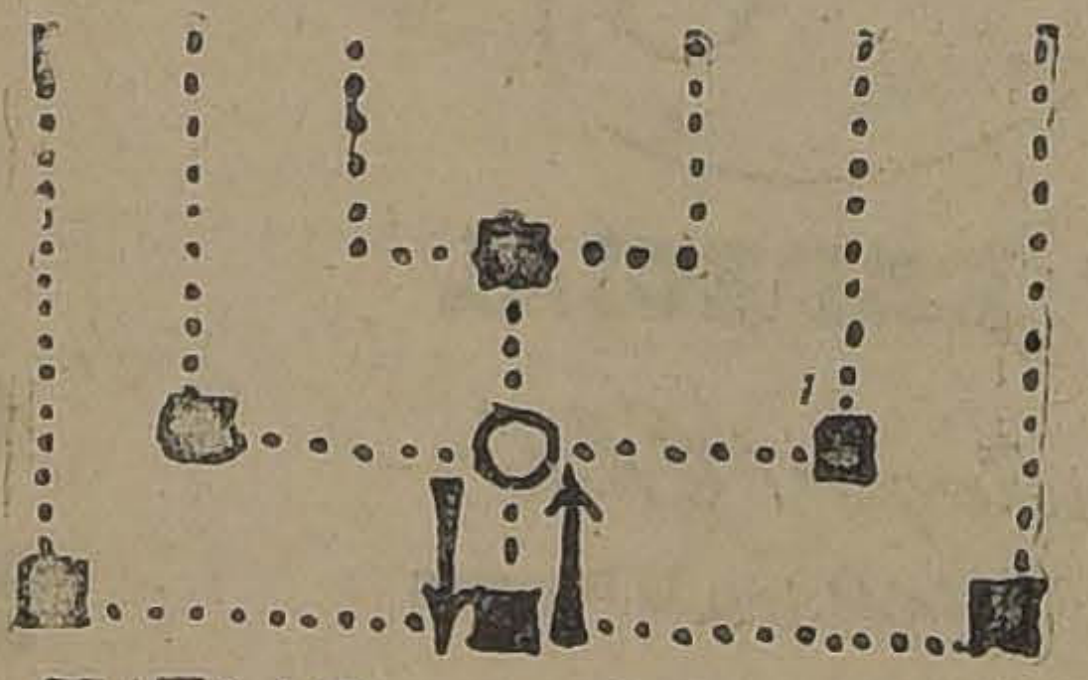

EJEMPLO DE UNA "MAQUINA".— CADA VEZ QUE CAMBIE COMO INDICAN LAS FLECHAS, QUITA 1 AL CONTRARIO

Anéc[dotas]

Cierto médico
para remitir una
a un enfermo y al
le dió un cajón
para un amigo que
portero se equivocó
al enfermo los
y al amigo del doc
¡Cuál no sería
primero al leer la
pañaba al cajón!
"Tomar tres
cada comida".

Una madre no
con la educación
hijo, y, encarándo
tro, le dijo:
—Yo necesito q
ga un barniz de ar
niz de geografía;
sica y de dibujo;
cias...
—¡Basta, señora
maestro. Lo que
ra su hijo es un

—Mamá, ¿mi
Lunes?
—Sí, hijito mío.
—Pero el año pa
mingo.
—En efecto, y
caerá en Martes.
—¡Dios mío! ¿
todos los días de
mita?

ALMANAQUE del Patronato Nacional de la Infancia (1924)

250 Páginas de lectura amena e instructiva

Literatura, Ciencias, Artes, Conocimientos útiles, Cocina, Tejidos, Informaciones Comerciales, Guía Policial, Noticias religiosas, Itinerarios de Ferrocarriles, Tarifas Postales y de Vehículos, Tabla de cambios, Cuerpo Diplomático y Consular residente, Indice de avisadores

Precio: UN PESO EJEMPLAR

En las principales librerías y casas de comercio.

OFICINAS Y DEPARTAMENTOS

Edificio Banco Anglo

Quedan algunas disponibles en el 2.o pisos. Servicios higiénicos de primer orden. Absoluta seguridad contra incendio. Abundante luz, ventilación y calefacción (gratis) Ascensores y escalas por Bandera y Agustinas.

Tratar: GUZMAN, SILVA & Cía.

HUERFANOS 1243 E-6

MUEBLES

de todas clases a precios sumamente bajos, y con GRANDES FACILIDADES DE PAGO, vende

MUEBLERIA LA REPUBLICA

Sto. Domingo 1026

CONSULTE NUESTROS PRECIOS

CESIL RECIDENSE

DELICIAS 1114

Establecimiento montado a la moderna.— Buenos departamentos para familias. —Baños.—

Espléndida comida

—:— PRECIOS MODICOS —:—

E-7

Sólo con $ 30 mensual

usted puede obtener un rico terno de medida de casimires ingleses finos, en la acreditada

Sastrería Poblete

SAN DIEGO 1356

E-7

Esmaltes

ESMALTE INGLES

ESPECIALMENTE PREPARADO PARA USOS DOMESTICOS

REXOL

MARCA REGISTRADA

EL REY DE LOS ESMALTES

Instrucciones para el uso.

Cuídese que la obra esa limpia y seca antes de aplicar el Esmalte.
Mézclese bien antes de usarlo.
Aplíquese el Esmalte con una brocha suave y limpia.
Téngase siempre la lata muy bien tapada cuando no está en uso.
Cuando se da dos capas, quítese el brillo de la primera con papel de lija, antes de aplicarse la segunda.

Instructions for use.

Take care that the work is clean and dry before applying the enamel.
Stir well before using.
Apply the Enamel with a soft clean brush.
Keep the tin tightly closed when not in use.
When applying two coats, remove the gloss from the first with glass paper before applying the second.

EN TODOS LOS COLORES

WILKINSON, HEYWOOD & CLARK, Ltda.— LONDRES.

(ESTABLECIDA 1770)

REPRESENTANTES GENERALES: LAVERICK & BERK

ACORDEO
TA
FABRICAMOS
DEL C

CASA M

Motor L
"RANSO
De 13 caballos,
de, flamante,
OFRECE:
Fundición
LIBERTA

VINO
ERRAZURIZ-PAN
Sólo para pal
dos.
Pida estos
al agente en Sa
LUIS GONZ
SANTA ROSA
NO 464, MAT

LABORATORI
— DE
Dr. Leonidas
Delicias 868. —
Reacción Was
de Química. Secc
logía.
Tratamiento de
crónicas.
AUTOVAC

LA NACION

tiago, 6 de Enero de 1923

TE LO INEXPLICABLE

país ha debido soportar una ruda desilusión, como r de las pruebas a que vie- metiéndolo la discordia de rigentes partidistas.

ndo se entregaba al más le- de los optimismos y cele- el acuerdo de las combina- políticas como la más enor- edora de las victorias de vismo y de esa cordura que s grandes tesoros, la mala de que todo se había roto cipitó a media tarde en una crisis de incertidumbre y de osiego.

el momento en que el or- patrio miraba por encima s fronteras, preguntándose mpresión iría a causar en la ica y en el mundo este re- o ejemplo de nuestra demo-

conocía la marcha tranqui- ra de las negociaciones ini- s por el Ministerio Aguirre- rillo. No se sabía qué elo- con más entusiasmo, si el tu conciliador del jefe de abinete o la actitud serena nible de la Unión Nacional. bía empezado a reinar una sfera de concordia y de es- za. El país se sentía ca- e recuperar el tiempo per- y acogía como una bendición guridad de que se le iba a florecer en paz. Todas las dades de la producción y de queza trabajaban ya con fe nda en el porvenir, cuando yo de la ruptura rasgó el es-

más de lo que un pueblo e soportar, menos de lo que ce un país tan respetuoso, ranquilo y tan confiado bajo peores perturbaciones de las s partidistas!

también mucho más de lo los ciudadanos pueden com- ler en un momento dado, de nisterios de la política. sta este momento lo que aca- le ocurrir resulta inexplica-

son precisamente las expli- nes y los descargos, las re- naciones y las responsabiliza- s recíprocas, las que deben rse con más justicia. Por- ellas son capaces de cavar aún el abismo entre las dos ten- ias sin hacer la luz.

ace cinco años que las na- es europeas están empeñadas demostrarle al mundo que una de ellas fué la culpable gran guerra, que todas qui- n evitarla.

los pueblos sólo saben que n, que están desangrados y inados quién sabe para cuán- años por culpa de esa gue- ¿Qué les importa ahora a los sufren sus tremendas conse- cias la verdadera versión so- la génesis del conflicto? es la paz y el bienestar la or de las fortunas que han ido para siempre en sus ga- !...

o mismo puede pasarle a este país tan digno de mejor te. Se sabe que la nota final señor Aguirre Cerda era el lario de una actuación con- dora, acuciosa, avenible has- mucho más allá de lo que na- había imaginado.

conocerá hoy la comunica- concisa y terminante del se- Claro Solar en que pone fin as gestiones de avenimiento. rama del olivo simbólico que- cubierta con un montón de umentos. Es preciso que el aprenda ahora a leer entre as si quiere formarse cabal cepto de lo ocurrido.

nadie puede negar que las proposiciones: la de la Unión de la Alianza, puestas la una re la otra coincidían en los grandes ideales de la opinión lica: reforma constitucional y antía de la libertad electoral. sustancialmente, las dos ofre- y pedían lo mismo. Y sin em- go no se ha producido el erdo concreto. Todas las fuer- de la voluntad nacional han casado, sin que se pueda sa- por qué.

sto no puede quedar así, este lentendido no puede consu- rse. Habida consideración al íritu de ambos bandos, existe derecho de seguir siendo opti- stas y de pensar que todo se ajustará, que la comprensión la calamidad pública que es- ruptura importa será suficien- para calmar las exaltaciones acercar las filas.

El país en toda la acepción jestuosa de este concepto re- blicano, la masa enorme de in- eses respetables que lo forma; inmensa colectividad de aspi- ciones, de realidades y de sa- ficios que vive alejada de la lítica, sufre hondamente las secuencias de este conflicto.

El prestigio de la República es víctima que los odios políticos n a inmolar solemnemente en altar de la discordia.

¿A dónde conduce esta senda cura que se nos quiere hacer mar? ¿Qué viene después? ¿A é abismo de asperezas, de difi- ltades y de peligros se lanzaría país?

¿Y hasta cuándo habría de seguir esta feria de terquedades que nos deprime y nos fastidia, amargando todas nuestras horas que el trabajo reclama y que hoy más que nunca una paz interna inalterable debió presidir?

¡Ahí están nuestros enemigos que levantan los brazos al cielo en espera del minuto de nuestra disolución y de nuestra decadencia final!

¡Allí están las multitudes de la América y de la Europa leyendo las noticias alarmantes sobre la anarquía chilena que una propaganda interesada se complace en abultar!

¡Qué espectáculo le estamos dando al mundo!

Todo esto a más del espectáculo de nuestro malestar interno, a más del dolor de las crisis de todo género que ningún poder público tiene ahora tiempo de remediar!

La angustia de este país debería bastar para sellar en los labios de los caudillos de partidos, el terco no y la airada voz de combate que no tienen el derecho de mantener.

Ayer todo estaba terminado, todo parecía grande en Chile. Hoy la República vive minutos de amargura. ¿Qué cosa es entonces la política entre nosotros?

DE NUESTROS CORRESPONSALES EN EL EXTERIOR

LILIAN G. HARRISON, LA MUJER SIRENA...

por LUIS MARIA ALVAREZ

Buenos Aires, Diciembre de 1923.

La mujer sirena la llaman. Y ella, al oírlo, sonríe con una sonrisa de muñeca inglesa, de esas que dicen "papá y mamá". Es una muñeca Lilian G. Harrison, la intrépida nadadora argentina. Es una muñeca londinense. Ni baja ni alta, rubia, de un rubio de champaña parisino, tiene mucho de inglesa y de francesa. Encuéntrase en el difícil momento de la metamorfosis de la infancia a la pubertad. Tiene el espíritu sajón de la valentía, del heroísmo, de la decisión, y tiene galo su corazón... ¡La mujer sirena!... ¡La mujer sirena! exclaman cuando muy mañanera, sube ella, en San Isidro, al tren que la conducirá a Buenos Aires. Los pasajeros de esta línea se han familiarizado con la nadadora, y cotidianamente la admiran. Lilian Harrison se emociona ante la admiración popular. Lo mismo en su pueblo, San Isidro, lo mismo en el tren, lo mismo en sus matinales paseos en la metrópoli, ella se ruboriza, y casi diría que llega a sufrir un poquito al saberse objeto de una semi adoración. ¡Es tan modesta!... ¡Y es tan sencilla!... Su cuerpo esbelto, armonioso, dibuja sus puras formas bajo el vestido que la envuelve como un paño estatuario.

—Yo quiero pasar inadvertida, dice. Yo no quiero que me miren tanto, que me colmen de tantos honores. ¿No es esto demasiado? Pero si sólo he atravesado a nado el Río de la Plata ¡por Dios!... ¡Qué harían con una nueva Juana de Arco!

He aquí un notable caso de modestia! Lilian Harrison ha sido, como ya ha comunicado a Chile el cable, la primera mujer que cruzó el estuario del Plata, el día 22 de Diciembre de 1923. Hizo algo más: permaneció veinticuatro horas consecutivas en el agua, conquistando así el record mundial de permanencia en "el líquido elemento". Ello, no obstante, nada parece significarle a Lilian Harrison su proeza. Hermoso caso de modestia. Si Lilian Harrison deslumbrara a los auditorios con el encanto de una originalidad artística, ¡qué fenómeno más estupendo registrarían las crónicas! ¡Una artista nada veleidosa, una artista modesta! ¡Oh!...

Cuando regresaba a Buenos Aires, de San Isidro, después de haber conversado con la nadadora el mismo día de realizar su hazaña, pensaba en la intrepidez y en la valentía de esta niña de diecinueve años. El tren eléctrico marchaba veloz y dábame yo a la tarea de reconstruir en la imaginación los detalles más singulares de la difícil travesía, referidos por la nadadora. Puede ella no dar valor a su obra; pero es imposible dejar de reconocer la importancia, la significación del acto. Es una mujer quien lo ha cumplido. Es una joven de diecinueve años... Hizo lo que muchos hombres no hicieron, logró un título de campeón mundial, y detesta la celebridad. ¡Qué bella lección para más de un exhibicionista o "farolero", como decimos por aquí. Que oigan los inmodestos la narración que Lilian Harrison hace de su travesía. Sufrió con resignación poco común fatigas sobrehumanas. Mas, siempre venció en ella el espíritu anglo sajón. Hija de ingleses y argentina, oriunda de la provincia de Buenos Aires, corría en sus venas la pujante sangre de dos razas fuertes, nobles. Y venció... Y es ahora "la mujer sirena", aunque ella no lo quiera...

—Me molesta la popularidad, dice esta linda "mujer sirena". Me fastidia que todos me señalen con el dedo, que todos me intenten abrazar, queriendo exteriorizarme con demostración tan afectiva, su infinita admiración. Soy franca. Si dijera que me agradan tantos halagos, mentiría. Pienso en la doncella de Orleans y... me veo tan pequeña... He recibido tantos premios, tantas felicitaciones, tantos saludos, tantas visitas, que he llegado a compadecer a las "estrellas" de la constelación cinematográfica, sabiéndolas, en Los Angeles, abrumadas con cartas, telegramas y todos los medios modernos inventados para fastidiar al prójimo... Si ahora, que sólo he atravesado esta estrecha cinta de agua que separa a mi patria del Uruguay, llegan a tal extremo las felicitaciones, ¿qué me ocurrirá, ¡por Dios! si cumplo mi intento de cruzar el Canal de la Mancha? Me horroriza pensarlo. ¡Pobre de mí! Mi intrepidez no la he evidenciado en las pruebas acuáticas. Lo demuestro todos los días en las complejísimas pruebas inherentes a los "célebres".

Lilian G. Harrison dice esto con mucha tranquilidad. Su madre, buena y modesta mujer, no enfatuada con el triunfo de su hija—¡como casi siempre ocurre!—la contempla callada. El padre de Lilian, activo empleado del Banco de Londres y Río de la Plata, rompe la monotonía. Tampoco considera la hazaña de su hija como "algo del otro mundo". Para él, cruzar el Río de la Plata es lo mismo que darse un paseíto por Palermo...

—Mi hija intentará—expresa—repetir la proeza de Tiraboschi. Ella cruzará el Canal de la Mancha. Quizá entonces su acción sea merecedora de laureles. Ahora, únicamente acaba de cumplir una parte de su entrenamiento. Tengo fe en mi hija...

La "mujer sirena" oye a su padre en silencio. Cuando él concluye, ella sonríe. Sonríe amablemente, con una sonrisa de muñeca inglesa, rubia, de cara teñida de un matiz dorado y luminoso. Y piensa en su única aspiración: cruzar el Canal de la Mancha.

L. M. A.

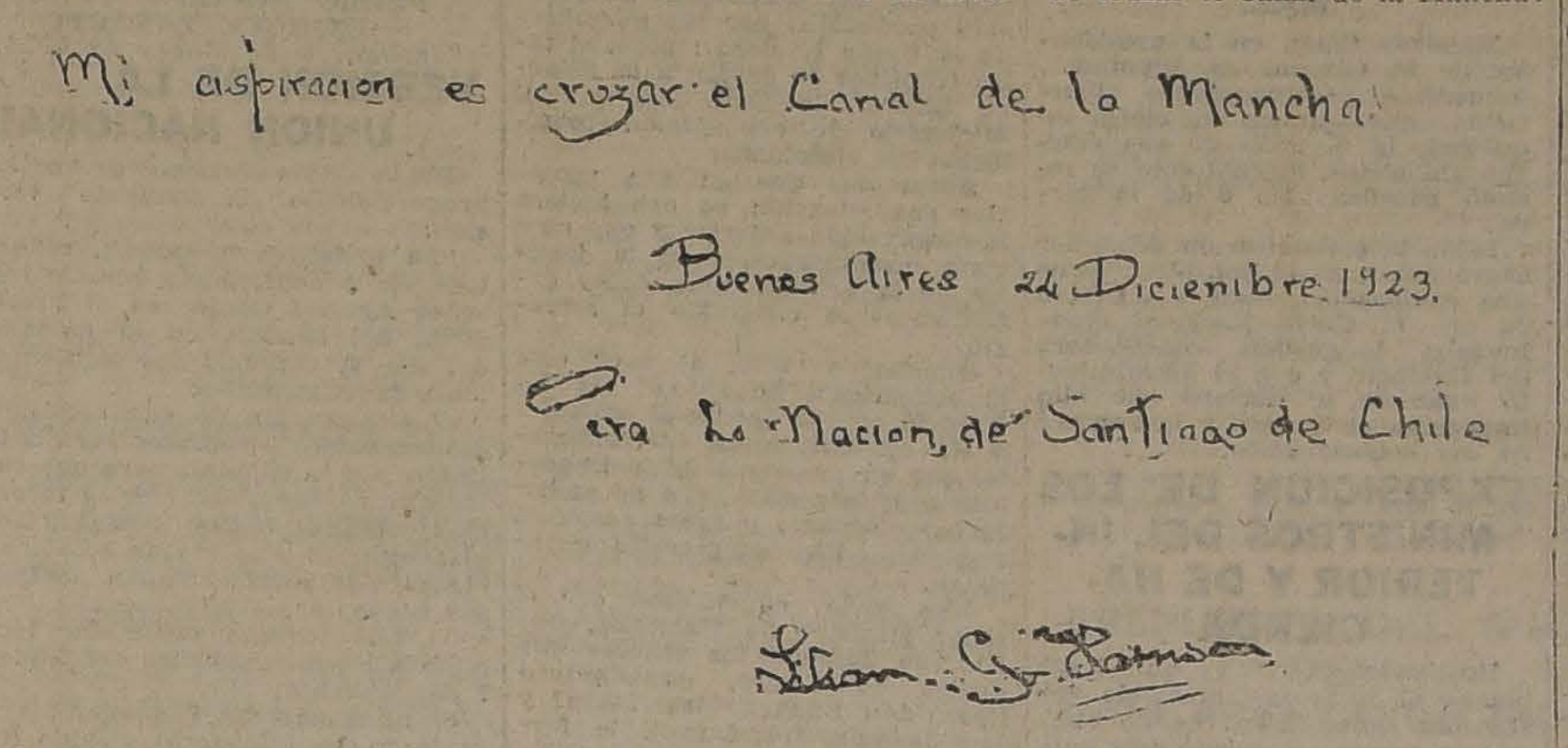

Mi aspiracion es cruzar el Canal de la Mancha

Buenos Aires 24 Diciembre 1923.

Para La Nacion, de Santiago de Chile

Lilian G. Harrison

NOTICIAS ECONOMICAS DE TODO EL MUNDO

por JOHN DOLLAR

EL TRABAJO EN ALEMANIA.

En Octubre último había en Alemania 1 millón 500 mil desocupados, a los cuales debe agregarse 4 millones que sólo disponen de trabajo durante medio día o menos.

El Estado y las Municipalidades ayudan a los desocupados con subsidios variables. Así, un hombre casado y con dos hijos recibe 1,800 millones de marcos a la semana. Puede apreciarse el valor práctico de dicho auxilio recordando la siguiente lista de precios vigente en Octubre 16:

1 kilogramo de pan, vale 480 millones de marcos; 1 libra de patatas, 50 millones; 1 libra de margarina, 900 millones; 1 kilógramo de carne, 1,200 millones.

NUEVO CONTROL DE CAMBIO EN GUATEMALA.

Con el objeto de obtener 500 mil pesos destinados a la fundación de una Caja Reguladora—y que le fueron negados en préstamo por los Bancos privados—el Gobierno efectuó una emisión de bonos por dicha suma, los cuales se hacen obligatorios para el pago de la sobre tasa de 50 centavos aplicada a la exportación del café.

El procedimiento de empréstito es, como se ve, bastante parecido al empleado por nuestro Ministro de Hacienda, señor Subercaseaux, al garantir con el impuesto sobre la renta el empréstito de 60 millones en billete, cuya autorización se encuentra pendiente del Senado.

Los bonos chilenos—a 12 millones por año— se amortizan en 5 años. Los bonos de Guatemala quedan amortizados a fines de 1924 pues la exportación de café alcanza a un millón de quintales por año.

LA RADIOTELEGRAFIA EN FRANCIA.

Un decreto de fecha Abril 6 del presente año, hace obligatoria la instalación de aparatos de recepción y transmisión—a un mínimo de 150 millas—en todos los buques de más de 2,000 toneladas, y en todos los buques, de menor tonelaje, que lleven a bordo 50 personas o 12 pasajeros.

El decreto francés es una ampliación de la "Convención Internacional de 1914 sobre seguridad de la vida en el mar".

REORGANIZACION DE LOS FERROCARRILES AUSTRIACOS.

La ley de Julio 19 de 1923, estableció la reorganización general de los Ferrocarriles austriacos del Estado con el objeto de establecer la explotación sobre bases de absoluta independencia económica.

Se formó un Directorio de 14 miembros—de los cuales 11 son designados por el Gobierno—y un Comité Ejecutivo de cuatro miembros. Los 11 miembros del Directorio designados por el Gobierno deben ser hombres de negocios o expertos en ferrocarriles. Los otros 3 miembros son designados por los empleados.

Los ferrocarriles del Gobierno (República Austriaca), suman 4 mil 313 kms. y constituyen el 81 por ciento del total. Habían producido déficits cuantiosos originados principalmente: 1.o por habérseles restado, con la división del Imperio, los trozos de Hungría, Polonia y Checoslovaquia, los cuales, por recorrer regiones de llanura, mejoraban el costo de explotación de la parte montañosa austriaca; 2.o, porque el Austria debe importar su carbón; 3.o porque las tarifas no fueron elevadas en el mismo grado que la depreciación de la moneda; 4.o, por el efecto de la intervención y desorganización política.

En adelante, por la ley del año 1923, los ferrocarriles austriacos pertenecerán al régimen fiscal con explotación autónoma. Un capital de 200 mil millones de coronas ha sido puesto a disposición del Directorio para cubrir los déficits y renovar el equipo.

Puede observarse la analogía de la situación de los ferrocarriles austriacos en 1923 con los nuestros en 1913.—La intervención política, los déficits, las bajas tarifas eran proporcionalmente semejantes. La solución ha sido la misma. Se ha rechazado la venta o el arrendamiento de los ferrocarriles fiscales reemplazándola por la autonomía administrativa. Esto prueba que la ley nuestra, dictada en 1914, puede servir de ejemplo a otros ferrocarriles y Gobiernos.

RESURGIMIENTO EN RUSIA.

De 500 locomotoras ordenadas construir por el Soviet a la firma sueca Nydquist y Holna, 271 acaban de ser recibidas y destinadas a Mcurmania, Rusia central y Transcaucasia.

FUERZAS HIDROELECTRICAS EN NORUEGA.

El Departamento de Electricidad y Caídas de Agua acaba de calcular en 12.289,835 caballos, la fuerza hidráulica aprovechable. De ese total, sólo 1.363,902 caballos se encuentra en aplicación industrial, o sea, una décima parte de la reserva.

En Chile, recientes aunque imprecisas estadísticas calculan la energía aprovechada en 50 mil caballos y la aprovechable en 25 millones de caballos.

FUNDO

COMPRO O ARRIENDO

En el Ramal de Melipilla, 20 a 50 cuadras regadas y que tenga casa. Negocio rápido y seguro. Mandar datos y detalles a

BENJAMIN UNDURRAGA L.
Huérfanos 1059. — Casilla 752

Chacra EN Rosario

VENDO O PERMUTO

52 cuadras regadas, de las cuales 24 están entreboladas. Suelos de migajón profundo. Agua abundante. Plantaciones. Casa habitación y posesión de inquilinos.

PRECIO: $ 180,000

Se permuta por casas de renta de valor de $ 150,000 a $ 220,000.

SECCION FUNDOS

Carlos Ossandón B.

CASILLA 1080. BANDERA 168

Panimávida

Cuidado con las falsificaciones

CASA - QUINTA

Vendo espléndida propiedad en AVENIDA CONDELL, al lado de la avenida Irarrázaval, con carros 3, 12, 23, y 33 a un paso. La casa, estilo chalet de dos pisos, nueva y bien construída, tiene en los altos: 5 habitaciones, hall, galería y baño; y en los bajos: 11 habitaciones, hall, baños y dependencias, rodeada de corredores y gran patio interior de concreto. Agua potable, luz eléctrica, arboleda frutal muy buena, parrón, jardín.

PRECIO: $ 80,000, con facilidades de pago.

BENJAMIN UNDURRAGA L., HUERFANOS 1059, CASILLA 752

NUEVAS CASAS

Vendo en Ventajosas Condiciones

UNA cerca Congreso - Casa regia
OTRA en Ejército - Primera cuadra
OTRA en Dieciocho - Segunda cuadra
OTRA en Agustinas - Cerca Teatinos
OTRA en Alameda - Casa regia
OTRA en Monjitas - Una cuadra Plaza
OTRA en V. Mackenna - Primera cuadra
OTRA en Forestal - Hermosa residencia
TODAS MUY COMODAS, ALGUNAS CON RENTA

ALEJANDRO GREENE CRUZAT
Sección Propiedades Urbanas
Oscar Greene Valverde y Jorge Guzmán Palacios
TEATINOS 86.— CASILLA 3722.

REMATE

del Fundo "San José de Cunaco"

A 1 legua de Villa Alegre y a 8 cuadras de carros eléctricos. 1.282 hectáreas, 450 regadas, resto rulos planos y cerros.

Por liquidación de comunidad, se rematará este fundo en mi oficina, el JUEVES 17 del presente mes de Enero, a las 3 P. M., en el

Bajo Minimúm de $ 340.000

pagaderos, reconociendo deuda primitiva de $ 80,000, bonos 8 o|o Caja Hipotecaria, con $ 120,000 al contado y el resto en dos anualidades iguales, con el interés del 8 o|o anual.

MAS DATOS Y ANTECEDENTES EN MI OFICINA

ALEJANDRO GREENE CRUZAT
Abogado y Corredor de Comercio
TEATINOS 86.— CASILLA 3722.

Asbesto en Polvo

y toda clase de empaquetaduras para vapor, agua y gas, ofrece:

FUNDICION LIBERTAD
LIBERTAD 53 y 58.

Páginas de un Pobre Diablo

por **EDUARDO BARRIOS**

Es una verdadera revelación del gran novelista que se presenta ahora con una novela humorística e irónica, que en el extranjero aumentará su ya grande y merecida fama.

Este libro aparecerá mañana.

Lunes 7 de Enero

PRECIO: $ 6.00

El último éxito de novela nacional.

MONTAÑA ADENTRO, por Marta Brunet

Pocos libros de la temporada han tenido una aceptación igual del público, y una crítica tan encomiástica y uniforme. Próximo a agotarse.

PRECIO: $ 5.00

ACABA DE APARECER:

"UN RECUERDO DE AMOR" Interesante drama en verso, por la señora Graciela Sotomayor de Concha. Precio ... ... $ 5.00

OBRAS DE INDISCUTIBLE EXITO EDITORIAL Y LITERARIO

GUERRA JUNQUEIRO "Sus mejores Poemas" .. $ 6.00
RUBEN DARIO "Sus mejores Poemas" ... . $ 6.00
PEDRO ANTONIO GONZALEZ "Poesías" III edición ... ... $ 6.00
EUSEBIO LILLO "Poesías" ... ... $ 6.00
GABRIELA MISTRAL "Desolación" ... ... $ 8.00
VICTOR DOMINGO SILVA "Sus mejores Poemas" . $ 6.00
JOSE ASUNCION SILVA "Poesías" ... ... $ 6.00
VICTOR DOMINGO SILVA "Palomilla Brava" ... . $ 6.00
VICTOR DOMINGO SILVA "Golondrina de Invierno" $ 5.00

LIBRERIA NASCIMENTO
Ahumada 272, Casilla 2298, Teléfono 3759

RAMIS CLAR

obsequia hoy a su distinguida clientela una hermosa ROSCA DE REYES. Siendo imposible enviarla a los domicilios, ruega pasen sus favorecedores a retirarla a

"LA ISLEÑA" y al "NEGRO BUENO"

Señora

Trajecitos niño sastre,
4 a 8 años, desde $ 30
De [illegible] a 14 años $ 40
Al mismo precio sobre medida, en 12 horas

Sastrería "El Precio Fijo"
Delicias 2675, casi esquina Sotomayor

Arriendo

Las siguientes casas:
Vergara, $ 400; Amunátegui, $ 700; Serrano, $ 650; San Ignacio, $ 400; Cienfuegos, 400 pesos; San Diego, $ 600; Gorbea, $ 400; Cumming, 350 y 400 pesos; Compañía $ 800; Agustinas, $ 900; Catedral, $ 400.

D. González Ossandón
GRIA. ALESSANDRI 21-23-A

VENDO DE OCASION

Calle ÑUBLE, cerca del Matadero y a dos líneas de tranvías, buena casa habitación con 7 habitaciones y dependencia, alcantarillado, luz eléctrica, corredores con mosaico, toda en perfecto estado.
DEUDA: $ 10,000 a la Caja.
PRECIO: $ 35,000

BENJAMIN UNDURRAGA L.
Huérfanos 1059. — Casilla 752

Mueblería COLON
66 BANDERA 66

Grandes rebajas durante los meses de Verano.
Embalaje gratis para el campo.

INSULINA

PARA EL TRATAMIENTO DE LA DIABETES

Laboratorio Clínico DEL DOCTOR LEONIDAS CORONA
DELICIAS 868. — TELEFONO 2493

Colosal Rebaja de Precios

El Depósito de Casimires "CAUPOLICAN"

644 :-: BANDERA :-: 644

Ofrece interesantes lotes de casimires rebajados en el BALANCE.

DETALLE DE ALGUNOS ARTICULOS

UNA PARTIDA DE RETAZOS POR LA MITAD DE SU VALOR

CASIMIRES de fantasía para caballeros, de $18.00 y 20.00, metro, a ... ... $ 13.00
LANAS para señoras, en mets. 1.40, las que valían $ 16.00, metro, a ... ... $ 12.00
GENEROS lavables para trajes de niños el corte de terno, a ... ... $ 25.00

Sólo por 4 días: Lunes 7 al Jueves 10

NOTA.— El Depósito cuenta con sastrería, dirigida por un cortador diplomado que da grandes facilidades para la adquisición de ternos a los mismos precios que al contado.

El Ejecutivo clausuró anoche el período extraordinario de sesiones del Congre

En medio de la más grande expectación de todos los círculos de la opinión pública, continuaron ayer desarrollándose las gestiones que el Gabinete había iniciado para procurar el avenimiento en las dificultades políticas y parlamentarias, sobre la base de obtener el despacho por el Congreso de las reformas reglamentarias, legales y constitucionales, que dimos a conocer en nuestra edición anterior.

Estas gestiones llegaron ayer, cumpliéndose nuestro vaticinio, a su término definitivo. La Alianza Liberal consideró las contra-proposiciones de la Unión Nacional, y resolvió aceptarlas introduciéndoles algunas modificaciones de detalle. Transmitida esta resolución por el Ministro del Interior señor Aguirre Cerda, al Presidente del Senado, señor Claro Solar, fué, a su vez, considerada por los congresales unionistas quienes no aceptaron la fórmula aliancista.

Esta última decisión de los parlamentarios unionistas fué comunicada por el señor Claro Solar al señor Aguirre Cerda en la carta que más adelante se consigna, y conocida que fué por los dirigentes de la Alianza Liberal, se la consideró como una notificación de que las negociaciones planteadas por el Gabinete para restablecer la normalidad política y parlamentaria, quedaban desahuciadas por la Unión Nacional.

La noticia del fracaso de la gestión del Gabinete se esparció con notable rapidez por todos los centros políticos y sociales de la capital, produciéndose viva ansiedad, pues se tenía la impresión de que, colocada la tramitación de tan importante como anhelada solución del conflicto, en un terreno de conciliación y armonía, se alcanzaría un feliz término.

EL EJECUTIVO CLAUSURA EL PERIODO EXTRAORDINARIO DE SESIONES

Producida la ruptura y el fracaso de la gestión ministerial, se reunió el Consejo de Gabinete presidido por S. E. el Presidente de la República y después de un detenido y atento examen de la situación política, los Ministros estuvieron en perfecta unanimidad para estimar que sería estéril reanudar cualquiera manifestación de sus propósitos de producir el acuerdo de las combinaciones políticas en pugna, dentro de una solución que comprendiera las reformas constitucionales, legales y reglamentarias sostenidas por el Ejecutivo.

Habría estimado también el Consejo que, habiendo agotado en la tramitación de sus proposiciones conciliadoras todos los recursos y medios a su alcance para facilitar su aceptación por la Unión Nacional, era incompatible con la dignidad y el decoro del Ministerio insistir en una nueva gestión.

En esta situación y considerados los acuerdos de la mayoría unionista del Senado de obstruir e impedir el despacho de las leyes de interés público cuya urgencia ha venido encareciendo el Ejecutivo desde hace tiempo, lo cual hacía innecesario mantener abierto el Congreso, el Consejo por unanimidad acordó, en uso de la facultad del Presidente de la República, clausurar el período extraordinario de sesiones.

EL MENSAJE DE CLAUSURA

El mensaje de clausura es del tenor siguiente:

"Conciudadanos del Senado y de la Cámara de Diputados: Tengo el honor de poner en vuestro conocimiento, que con esta fecha he resuelto clausurar el actual período de sesiones extraordinarias del Congreso Nacional. — Santiago, 5 de Enero de 1924. — (Firmados). — ARTURO ALESSANDRI. —PEDRO AGUIRRE CERDA."

ENTREGA DE LOS MENSAJES A LOS SECRETARIOS DE LAS CAMARAS

El mensaje, como es costumbre, se hizo en dos ejemplares, dirigiéndose uno a la Cámara de Senadores y otro a la de Diputados.

Ambos fueron firmados por S. E. el Presidente de la República y por el Ministro del Interior, a las 10.30 de la noche, hora en que se levantó el Consejo, y entregados al subsecretario interino del Interior, don César León.

Inmediatamente el señor León se dirigió en busca del secretario del Senado, don Enrique Zañartu Eguiguren, y del prosecretario de la Cámara de Diputados, don Julio Echaurren, que en reemplazo del titular, don Alejandro Errázuriz Mackenna, desempeña la secretaría de dicha Corporación.

Después de alguna búsqueda, el señor León entregó al señor Echaurren, a las 12.55 de la noche, el ejemplar del mensaje dirigido a Diputados. El correspondiente al Senado fué depositado en poder del señor Zañartu Eguiguren a las 2 de la madrugada. Ambos funcionarios firmaron los recibos correspondientes a esta clase de documentos.

LOS CONGRESALES ALIANCISTAS Y LAS CONTRAPROPOSICIONES DE LA UNION NACIONAL

Terminábamos nuestra información anterior, anunciando que las contra-proposiciones de la Unión Nacional, transmitidas al Ministro señor Aguirre Cerda, serían sometidas por éste al conocimiento y resolución de los congresales aliancistas, para cuyo efecto se celebraría una reunión a las 9 de la mañana.

En efecto, y como acto previo, el señor Aguirre Cerda comunicó su decisión a primera hora al señor Presidente del Senado, resolviéndose suspender las sesiones matinales que esta Corporación y la Cámara de Diputados tenían acordadas celebrar, y a las cuales el Gabinete debía concurrir a hacer su presentación oficial.

A las 9 en punto, el Gabinete se reunía en la Presidencia de la Cámara de Diputados, con gran número de congresales aliancistas, entrándose inmediatamente a considerar el problema político que tan apasionadamente ha ocupado la atención pública en los últimos días.

El Ministro señor Aguirre Cerda, en una minuciosa exposición, dió cuenta de sus tramitaciones para alcanzar la solución del conflicto, y el acuerdo sobre las reformas constitucionales, legales y reglamentarias conocidas.

Se siguió un animado debate, en el cual se manifestó que existían entre los congresales aliancistas dos corrientes de opinión: la primera, y que contaba con el apoyo de la gran mayoría, era partidaria de la aceptación, con ligeras modificaciones de detalle, de las contraproposiciones unionistas; la segunda sostuvo, con energía, la tesis de que las bases de arreglo de la Unión eran incompatibles con la dignidad de la Alianza, y que debían rechazarse de plano, dando por terminadas las gestiones del Gabinete.

Llevada a votación la aceptación o rechazo de dichas bases o proposiciones, por 27 votos contra 6, se resolvió aceptarlas con las modificaciones insinuadas en el curso de la deliberación.

Especificadas las modificaciones, que, como se manifestó, en la reunión, sólo miraban al aspecto externo de las proposiciones unionistas, el señor Aguirre Cerda las consignó en una comunicación dirigida al Presidente del Senado, señor Claro Solar, que le fué entregada cerca de la 1 P. M., y que puede consultarse en la "Exposición del Ministerio al país", que reproducimos en estas mismas columnas.

Al mismo tiempo se hizo pasar recado al señor Claro Solar, de que el Ministro del Interior pasaría a conversar con él a las 2 P. M. para darle mayores razones sobre los acuerdos de los parlamentarios unionistas.

LA CONFERENCIA DE LAS 2 P. M.

Como se deja constancia en la exposición que los Ministros del Interior y de Hacienda, señores Aguirre Cerda y Zañartu, hacen sobre las tramitaciones de la gestión y que se reproduce en estas columnas, en la entrevista que celebraron con el señor Claro Solar y en presencia del diputado don Francisco Vidal Garcés, sólo se habría manifestado discrepancia para aceptar la fórmula acordada por los parlamentarios aliancistas, en lo tocante a la situación en que quedaría el Ministerio que debía organizarse una vez presentado el informe favorable a las reformas de la Comisión de Parlamentarios, si dichas reformas no eran aprobadas por ambas Cámaras.

Los señores Claro Solar y Vidal Garcés habrían propuesto una aclaración en el sentido de que si las reformas eran obstaculizadas por la Alianza Liberal, el Ministerio, llamado de conciliación, se mantendría en funciones y presidiría las elecciones; y que si esos obstáculos provenían de parte de miembros de la Unión Nacional, la situación se retrotraería al momento actual, dimitiría el Ministerio de conciliación para ser reemplazado por uno de la Alianza Liberal.

Los señores Aguirre Cerda y Zañartu aceptaron esta modificación y solicitaron que les fuera transmitida por escrito para hacerla conocer a los parlamentarios aliancistas y obtener también su aceptación por ellos.

Los señores Claro Solar y Vidal Garcés manifestaron entonces que accederían al pedido de los Ministros tan pronto como sus amigos políticos de la Unión conocieran la carta del señor Aguirre Cerda.

Avanzando más en este aspecto de la tramitación y mientras se celebraba la reunión de congresales unionistas, de que damos cuenta más adelante, el señor Zañartu Prieto convino con el senador señor Lyon y los diputados señores de Castro, Irarrázaval don Eduardo, e Irarrázaval don Joaquín, la fórmula definitiva de la modificación insinuada por los señores Claro Solar y Vidal Garcés. Llevada esta fórmula al conocimiento de los congresales aliancistas, fué aceptada sin discusión y como un homenaje al propósito de llegar a la solución del conflicto.

CONSULTA A LOS CONGRESALES UNIONISTAS

Cerca de las 3 P. M., el señor Claro Solar se reunía con los senadores de la mayoría, y los comités parlamentarios unionistas de la Cámara de Diputados. Después de leída la comunicación del señor Aguirre Cerda, se siguió un prolongado debate que mantuvo durante las tres o cuatro horas de su duración, en viva ansiedad a todos los círculos políticos y parlamentarios.

Según nuestras informaciones, los señores Lyon, de Castro y otros parlamentarios más, habrían sostenido con decisión la conveniencia de aceptar, con la aclaración o modificación propuesta por los señores Claro Solar y Vidal Garcés, la fórmula aliancista. Sin embargo, se habría impuesto la corriente contraria a los arreglos propiciados por el Ministerio, y que sustentaba la tesis de que en la fórmula aliancista se modificaban sustancialmente los términos en que se aceptaban por la Unión Nacional las proposiciones primitivamente formuladas por el señor Aguirre Cerda.

En consecuencia, se resolvió no aceptar la fórmula contenida en la carta de ayer del señor Aguirre Cerda. Este acuerdo de los congresales unionistas fué comunicado al señor Aguirre Cerda en la carta suscrita por el señor Claro Solar, fechada ayer y que puede consultarse en la "Exposición del Ministerio al país" que se publica en estas columnas.

EN LA ALIANZA LIBERAL

Mientras tanto, en la presidencia de la Cámara de Diputados, numerosos parlamentarios aliancistas esperaban, no sin cierta inquietud, la decisión de sus colegas unionistas, la cual sólo se recibió pasadas las 6 de la tarde.

Leída la comunicación del señor Claro Solar, se la consideró como una notificación clara y concreta de que la Unión Nacional desahuciaba la gestión conciliadora del Gabinete y con el asentimiento unánime se declaró que ello importaba el fracaso y la ruptura de las negociaciones.

EXPOSICION DE LOS MINISTROS DEL INTERIOR Y DE HACIENDA

Hostigado durante un largo tiempo el Ministerio presidido por el señor Amunátegui, se vió obligado a presentar su renuncia ante la actitud de la mayoría del Senado, que no despachaba las leyes más necesarias para la Administración Pública del país.

La misma mayoría del Senado puso por condición para el despacho de las leyes constitucionales, la designación de un Ministerio que, a su juicio, diera garantías electorales. La actitud asumida en presencia del Gabinete anterior, al que se le obstaculizó en forma prolija su patriótica tarea, el descomedimiento con que fueron tratadas las dignas personas que constituían ese Gabinete por actos que los hechos vinieron después a justificar plenamente, hacían absolutamente imposible encontrar la fórmula Ministerial que reuniera las condiciones de imparcialidad que reclamaba la mayoría aludida, y que, en verdad, eran exigencias absolutamente inaceptables a favor de los intereses políticos de la combinación de Unión Nacional. Es sabido que los jefes de la Unión Nacional recorrieron el país, y que en su jira amenazaban con la destitución a los empleados públicos que no se avenían a proteger todos los actos ejecutados por sus parciales, aún los más inaceptables e inconvenientes, como ser, por ejemplo, las inscripciones en Los Sauces, los abusos cometidos por las juntas inscriptoras en Santiago y otros puntos de la República, que, en conjunto, importaban la adulteración anticipada de la elección próxima.

En presencia de tales exigencias y de los acuerdos de la mayoría aliancista de la Cámara de Diputados, que pedía un Ministerio de filiación liberal, el Presidente de la República, ante la disparidad de las opiniones de las dos ramas del Congreso, nos hizo el honor de ofrecernos los cargos de Secretarios de Estado.

Antes de conocer las intenciones del Ministerio, sin que hubiésemos redactado una línea del programa, y por el hecho sólo de aceptar una pesada carga y el deber ineludible de no dejar acéfalo el Ministerio, la mayoría del Senado se reunió apresuradamente para acordar un voto de censura al nuevo Gabinete.

No bien habíamos prestado el juramento de estilo, cuando dos de nosotros, autorizados por el Gabinete, nos acercamos al señor Luis Claro Solar, a manifestarle que estábamos llanos a hacer toda clase de sacrificios, y que abdicábamos de nuestros personales sentimientos, en homenaje a que se produjera un acuerdo entre la Alianza y la Unión, que permitiera obtener el despacho de algunas reformas constitucionales, que la opinión reclama con urgencia: la dictación de leyes tan urgentes y honestas, como la que vendría a reglamentar los gastos electorales en las próximas elecciones, para poner término al cohecho y evitar los actos de violencia que la represión de tal fraude provoca fatalmente, y, por último, la modificación de los Reglamentos de las Cámaras, cuyos defectos son la causa de la actual esterilidad parlamentaria.

Los Ministros, en su ardiente anhelo de obtener las reformas antes indicadas y de evitar las asperezas de la próxima lucha electoral, aceptaron todo cuanto la Unión Nacional les impuso, a pesar de que tales imposiciones llegaban a ser vejatorios de la dignidad personal de los Ministros y venían acompañadas de manifiestos y de versiones de reuniones políticas en que se insultaba al Presidente de la República, a la Alianza Liberal y a los Ministros, calificando sus intenciones en la forma más injusta y descomedida.

Continuamos, sin embargo, nuestras gestiones, resignándonos a soportar la impaciencia justificada de una parte de nuestros amigos que veían en la actitud de la mayoría de los miembros de la Unión Nacional un propósito encubierto de no cargar con la responsabilidad de los acontecimientos que su negativa podría acarrear en el futuro, y de no aceptar en manera alguna el avenimiento que proponíamos.

No obstante los términos en que venía concebida la nota que nos fué enviada ayer, después de una espera de seis horas, sin que hubiera una explicación, seguimos gestionando y obtuvimos hoy día de los diputados y senadores de la Alianza Liberal que aceptaran esa comunicación haciéndole un sólo cambio y que no tenía otro alcance efectivo que precisar la fecha en que las reformas deberían estar aprobadas por el actual Congreso, para los efectos de contar con el tiempo necesario a fin de poder comunicarlas antes de la próxima elección con los tres meses que la Constitución exige para que puedan ser ratificadas por el futuro Congreso.

En realidad los términos de nuestra respuesta habían sido dados a conocer por el propio señor don Luis Claro Solar y a don Francisco Vidal Garcés y, el único punto en que no estuvieron de acuerdo con esa respuesta, fué en la situación en que quedaría el Ministerio llamado de conciliación, si las reformas acordadas por la Comisión no eran aprobadas por ambas Cámaras.

Nosotros creíamos que en tal caso las cosas se retrotraían a su punto inicial, o sea, que el Ministerio que fuere designado para sacar las reformas, presentaría su renuncia y volvería a la Moneda un Ministerio de filiación aliancista.

El señor Vidal Garcés y el señor Claro expusieron que estaban de acuerdo en este punto, siempre que los obstáculos hubiesen sido producidos por los miembros de la Unión Nacional; pero, si tales tropiezos se debían a la Alianza Liberal, lo justo era que el Ministerio de conciliación presidiera las elecciones.

Aceptamos que en una posterior comunicación se nos hiciera la observación anterior y que nosotros convendríamos en la justicia de la petición para dejar definitivamente concluído el arreglo.

Queríamos sólo, al usar este procedimiento, hacer notar la diferencia que se oponía al acuerdo, o de tal naturaleza insignificante, que en presencia de la importancia de la gestión, ella no pudiera ser obstáculo y fuera aceptada por todos los congresales aliancistas.

Más tarde convinieron con el señor Ministro de Hacienda, don Enrique Zañartu los señores don Carlos de Castro, don Arturo Lyon, don Eduardo Irarrázaval y don Joaquín Irarrázaval, la fórmula definitiva de la redacción que se daría a la aclaración que solicitaría la Unión Nacional, porque ellos opinaban, que era el único punto que podía dificultar la aceptación de la proposición aliancista.

El señor Aguirre Cerda y el señor Zañartu consultaron a los diputados de la Alianza y éstos convinieron que una vez que fuera recibida la nota aclaratoria convenida con la Unión Nacional, ésta sería aceptada sin discrepancia.

Creyendo terminada con éxito la gestión, los Partidos de la Alianza designaron la comisión que, por su parte, estudiaría las reformas aludidas. En efecto, fueron designados los señores: don Carlos Alberto Ruiz, por los radicales; don Luis Enrique Concha, por los demócratas; don Héctor Zañartu Prieto, por los liberales democráticos; y don José Maza, por los liberales.

Esta comisión alcanzó a reunirse y a conocer los puntos que serían presentados, procurando simplificar en lo posible la tarea.

No podían imaginarse los Partidos de la Alianza Liberal que, después de cinco horas de estéril discusión, los congresales de la Unión Nacional no llegaran a ponerse de acuerdo en la fórmula de antemano convenida con nosotros y que iban a enviar una respuesta que significaba la ruptura definitiva de las gestiones y que venía a evidenciar que la mayoría de dichos congresales no tuvo la intención de producir acuerdo y sólo deseaba aparecer ante la opinión pública como dispuesta a llegar a un arreglo.

En los momentos mismos en que de Norte a Sur de la República llegan las voces más entusiastas de adhesión a los Partidos de la Alianza Liberal, cuando se ha visto que el país entusiasmado se congregaba al paso del convoy presidencial, para manifestarle al Primer Magistrado su cansancio y anhelo de un Gobierno fuerte, los miembros del Ministerio olvidaron su filiación política y sus intereses partidistas para dedicarse por entero a la terminación de un arreglo que, considerado bajo el aspecto nacional, habría hecho avanzar cien años la República en el camino del progreso, pero que, políticamente mirado por nuestros correligionarios de provincias, habría de aparecer como un acto de debilidad, ya que se acudía a golpear la puerta a nuestros adversarios y se buscaba un acuerdo en los momentos mismos en que su actitud con el Presidente de la República y con el Ministerio anterior, habría justificado de parte del Gabinete una conducta más definidamente partidarista.

No lamentamos el desaliento que nuestro modo de proceder pueda haber producido en nuestro camino, ni los trabajos innumerables que nos hemos dado, porque ellos fueron inspirados en bien del país.

PEDRO AGUIRRE CERDA.
—ENRIQUE ZAÑARTU

Santiago, 5 de Enero de 1924.

VERSION DE LA UNION NACIONAL

En la Unión Nacional se nos ha proporcionado la siguiente versión:

"La primitiva propuesta, redactada en la conferencia que tuvo el señor Aguirre Cerda con el Presidente del Senado, en la mañana del día 4, contenía las siguientes ideas fundamentales:

a) Designación de una comisión de personas que representaran a la Unión y a la Alianza, para que estudiara y propusiera ciertas reformas constitucionales, legales y reglamentarias, que ambas combinaciones políticas quedaban obligadas a aceptar;

b) La comisión debía dar término a sus tareas antes del Lunes 7 del presente;

c) Si mismo día 7 quedaría organizado un Ministerio elegido de común acuerdo que debía necesariamente presidir las próximas elecciones.

Citados los parlamentarios unionistas, para las 2 de la tarde de ayer, con el objeto de tomar en cuenta la proposición anterior, y antes de reunirse, los señores Aguirre Cerda y Zañartu expresaron al Presidente del Senado que su proposición debía entenderse modificada con la exigencia de que el nuevo Gabinete de garantía electoral, que debía quedar constituído el Lunes, no se formaría sino una vez que el Congreso hubiera aprobado las reformas de la Constitución, de las leyes y de los reglamentos de ambas Cámaras que indicara la comisión.

Aunque esto importaba una modificación sustancial de las bases primitivas, suficiente por sí solo para provocar la ruptura de las negociaciones, los parlamentarios de la Unión Nacional contestaron, sin embargo, aceptando el nombramiento de la comisión que debía estudiar y proponer las reformas, el plazo en el cual debían dar término a sus tareas y comprometiéndose a contribuir a la aprobación en época oportuna para que el Congreso pudiera ratificar las reformas constitucionales que ella propusiera.

Al mismo tiempo, formularon las siguientes exigencias:

a) Debía procederse desde luego a organizar de común acuerdo, un Ministerio en que estuvieran representadas por igual parte ambas combinaciones políticas;

b) El Gabinete debería quedar organizado el Lunes 7 del corriente;

c) Los Partidos y el Presidente de la República contraerían el compromiso formal de mantener en funciones al Ministerio durante todo el tiempo que falta para la verificación de las elecciones, a fin de que presidiera éstas y diera garantías efectivas de libertad electoral.

Los parlamentarios aliancistas, según la comunicación enviada por el señor Aguirre Cerda al Presidente del Senado y que publicamos anexa, modificando en

la siguiente forma
tablecieron:
a) Que todas las
titucionales, legales
rias debían quedar
las Cámaras y
Presidente de la
del mes en curso,
b) Que una vez
informe favorable
y no antes, se orga
mún acuerdo, un
tendría a su cargo
por el Congreso
acordadas; y
c) Que si las dos
teriores fueran cum
nisterio de garantía
elecciones; pero en
no.
Según esto, el pre
gía para conceder
electoral, habría su
mera modificación
de que el Congreso
do prestar su apro
las reformas antes
Gabinete.
Cargaba así la
con las consecuencias
que pudieran sufrir
por obra, no sólo de
tarios de sus filas,
los de la Alianza y
tos independientes
el Congreso. Es de
existe una parte de
ción aliancista de la
Diputados adversa
las reformas consti
se indican como
"La segunda mo
tancial y no menos
que la anterior era la
Gabinete de garan
que debe formarse
esencial de estar
iguales partes por
aliancistas y unionis
ta de determinación
imposible el acuerdo
manera de formarlo.
"Consecuentes
anterior, los parlam
nistas acordaron no
modificaciones intro
los señores Aguirre
ñartu a la proposi
por ellos en el día
queda vigente en
hasta el Lunes, día
nado habrá de pro
la formación del
rio. Este pronunc
debió haberse verifi
medio de un voto
za, no se llevó a cab
suspendido las sesio
Cámaras a petición
res Ministros y
mitaban las proposi
glo que dejamos
"Tienen, pues, en
la palabra los repre
Alianza Liberal,
Unión Nacional no
pesar del carácter
que con que asumi
ciones ministeriales
ser intempestiva y
idea de reformar
posiciones constitucio
y reglamentarias en
plazo de 13 días.
"Ha dado una vez
Nacional pruebas
de avenimiento ampl

Jira union

Por el nocturno de
ron a Puerto Mont
los señores Ismael E
Emilio Tizzoni, Co
llardo, Jorge James,
Pedro González, Luis
Martínez, Guillermo G
sentantes de la prens
Como se ha anuncia
tiene como principal
campaña de propagan
los ideales que suste
nación política de Un

Construída como un Reloj, presentada como una joya

Construída como un reloj presentada como una joya

Este juego exactamente igual al dibujo, $ 18.00 completo

Uno de los juegos más costosos que se hacen, en máquinas de afeitar, aunque vale solamente $ 18.00 completo. El nuevo super modelo "Ever-Ready" de lujo "Sport", viene como ilustrado arriba en una hermosa caja chata, elegante, triple niquelado, forma "cigarrera".

Las construcción científica de la maquina sostiene la hoja en el ángulo más eficiente para conseguir una perfecta afeitada. Su fino triple niquelado es el único durable e higiénico para máquinas de afeitar. Cada máquina está garantizada por 10 años.

La provisión de hojas, que vienen con la caja niquelada, consiste en hojas nuevas "Ever-Ready" de acero "Radio", un acero tan duro que requiere un afilado delicado de tres millas y un asentador 1,200 pies, para conseguir su perfecto filo agudo.

Ever-Ready

(Siempre lista)

UNICO REPRESENTANTE POR MAYOR

Marca Registrada

Hojas de acero Radio

ESTADO 32, 46 — Will L. Smith, Inc., Santiago Chile

Ocasión Unica

PROPIEDAD DE RENTA

3,497 m2. de terreno, con frente a Matucana y Chacabuco.
PRECIO: $ 200,000.— Susceptible de dar el 16 o|o.

J. DIETSCH, CORREO 5

Victrola "Víctor

Modelo 50 - Portátil

LLEGO

NUEVA PARTIDA

GRIMM & KERN

AHUMADA 99, ESQUINA MONEDA

Frente a la Casa Muzard

Almacén de Pianos GROTRIAN STEINWEG.
. Autopianos EL MANUALO.— COMERCIANTES "VICTOR"

NOTA: Concedemos grandes facilidades para el pago

a Unión Nacional desahució la gestión conciliatoria del Gabinete haciendo fracasar las negociaciones

A VERDAD EN SU LUGAR

Un observador nos envía lo siguiente:

“Como es del dominio público, con fecha de ayer el Presidente Senado, don Luis Claro Solar, dirigió al señor Ministro del In- ior, don Pedro Aguirre Cerda, esta carta:

“Santiago, 5 de Enero de 1924.—Señor don Pedro Aguirre Cerda. resente.

Mi estimado colega:

La carta de usted de fecha de hoy modifica sustancialmente los minos en que se aceptaron por los parlamentarios de la Unión cional las proposiciones hechas por usted y el señor Zañartu, tér- nos que no podemos variar; y en consecuencia, se ha estimado por amigos políticos que la nueva fórmula contenida en la carta usted a que me refiero, no es aceptable.

Me apresuro a comunicar a usted esta resolución y lo saludo ntamente como Affmo. S. S. y amigo.—(Firmado).—LUIS CLARO LAR”.

Como se ve, en ella el señor Claro Solar manifiesta que la Unión cional rechaza las proposiciones hechas por el señor Aguirre Cer- y el señor Zañartu, porque MODIFICAN SUSTANCIALMENTE aceptadas por esa combinación política.

La exhibición comparativa de ambas proposiciones que se hace ontinuación, demuestra en forma inequívoca y evidente que el se- Claro Solar y la Unión Nacional no están en la verdad cuando ha- esa afirmación.

ROPOSICIONES DE UNION NACIONAL ORMULADAS POR ON LUIS CLARO SO- AR EN CARTA DE 4 DEL PRESENTE

antiago, 4 de Enero de 1924.— or don Pedro Aguirre Cerda, istro del Interior.— Presente stimado colega:

a Unión Nacional, para dar ebas de su propósito de con- uir a la solución tranquila y riótica de las dificultades, es- a dispuesta a aceptar la pro- ición que usted y el señor En- e Zañartu me pidieron le trans- iera en los términos en que dó redactada en nuestra entre- a de la mañana de hoy, modi- da en la forma siguiente:

o El Ministerio actual no se sentará al Congreso;

o Se nombrará hoy mismo una nisión compuesta de cuatro sonas por parte de la Alianza e cuatro personas por parte de Unión Nacional para que estu- a y propongan las reformas le- es y constitucionales que esti- a convenientes;

o Dicha Comisión tendrá para empeñar su cometido los días ado y Domingo y levantará duplicado acta de sus acuer- que deberá ser entregada an- de las 2 de la tarde del Lunes ximo al Presidente del Senado l Ministro del Interior.

a Unión Nacional y la Alian- se comprometerán a aprobar acuerdos adoptados en forma pueda ser posible la ratifica- n por el próximo Congreso de reformas constitucionales que ese acordado la Comisión;

o Se procederá desde luego a ganizar de común acuerdo un nisterio en que estén represen- las por iguales partes la Alian- y la Unión Nacional. Este Mi- sterio quedará organizado a más rdar el Lunes próximo, 7 del rriente, y será formado por per- nas (prefiriéndose extrañas al ngreso) que se comprometerán dar garantías absolutas de pres- idencia y libertad electoral; y

5.o Es convenido que este Mi- sterio presidirá las elecciones y edarán comprometidos el Presi- nte de la República y los Par- los políticos a mantenerlo en nciones hasta que las elecciones verifiquen.

Saluda muy atentamente a Ud. afectísimo S. que desea que el so dado por Ud. y el señor Za- rtu tenga el resultado que se n propuesto y devuelva al país tranquilidad.—(Firmado) LUIS ARO SOLAR.

PROPOSICIONES FORMULADAS POR DON PEDRO AGUIRRE CERDA EN SU CARTA RESPUESTA DE 5 DEL PTE. ACEPTADAS POR LA ALIANZA LIBERAL

Santiago, 5 de Enero de 1924.— Señor don Luis Claro Solar. — Presente.— Mi estimado colega:— Mis amigos políticos de la Alianza Liberal han considerado la contra-proposición que usted tuvo a bien formularme en representación de la Unión Nacional, y la aceptan en la siguiente forma:

Si la Unión Nacional, como lo espero, acepta las bases anteriores, el Ministerio que tengo la honra de presidir, esperaría el informe de la Comisión para presentarse o no al Congreso, lo que no haría si dicho informe fuera favorable.

1.o Se nombrará hoy mismo una Comisión compuesta de cuatro personas por parte de la Alianza y de cuatro personas por parte de la Unión Nacional, para que estudien y propongan las reformas reglamentarias, legales y constitucionales que estimen convenientes, debiendo redactarlas en forma de proyectos que puedan someterse inmediatamente al conocimiento de las Cámaras;

2.o Dicha Comisión tendrá para desempeñar su cometido los días Sábado y Domingo y levantará por triplicado actas de sus acuerdos que deberán ser entregadas antes de las 2 P. M., del día Lunes próximo, al Ministro del nIterior, al Presidente del Senado y al Presidente de la Cámara de Diputados.

La Unión Nacional y la Alianza Liberal se comprometen a aprobar los acuerdos adoptados, en forma que pueda ser posible la ratificación por el próximo Congreso de las reformas constitucionales que hubiese acordado la Comisión.

Es entendido que, para el cumplimiento de los plazos referidos, el Congreso debe comunicar al Presidente de la República, el 18 del mes en curso a más tardar, las reformas que se acuerden. El mismo día deberán estar aprobadas por las Cámaras las demás reformas que se hubieren propuesto;

3.o Una vez presentado el informe favorable de la Comisión sobre las reformas indicadas en los números primero y segundo, se organizará de común acuerdo un Ministerio (prefiriéndose a personas extrañas al Congreso) que tendrá a su cargo el despacho, por el Congreso, de las reformas acordadas.

La Alianza Liberal y la Unión Nacional se comprometen a dar y a mantener número en las sesiones de una y otra Cámara, destinadas a la discusión y aprobación de las reformas que se acuerden y a adoptar los procedimientos que conduzcan a la aprobación rápida de las mismas reformas.

4.o Si las condiciones anteriores fueren cumplidas, es convenido que ese mismo Ministerio presidirá las elecciones, y quedarán comprometidos el Presidente de la República y los Partidos políticos a mantenerlo en funciones hasta que las elecciones se verifiquen.

Lo saluda atentamente su Afmo. y S. S.—(Fdo.)— PEDRO AGUIRRE CERDA.

De lo expuesto resulta que las únicas diferencias que existen ntre ambas proposiciones,—y que son de detalle y no sustanciales— on que el señor Aguirre Cerda, en su deseo de llevar a la realidad as reformas que propicia, señala el 18 del presente como fecha en ue éstas deben estar aprobadas por ambas Cámaras; ya que de otro modo no alcanzarían a completarse los plazos que para estos casos eñala la Constitución Política del Estado, y que la Comisión que con sto objeto se nombraría, levantaría actas por triplicado en vez de por duplicado, como lo proponía el señor Claro Solar.

irectorio General Demócrata

(OFICIAL)

esión del 4 de Enero de 1924

on numerosa asistencia y bajo presidencia del señor Vargas rquez, celebró sesión el Directorio eral del Partido Demócrata. Ex- ó su inasistencia el señor Fa- do.

cta. — Fué leída y aprobada la la sesión del 3 del presente.

uenta. — Se dió cuenta de va- telegramas, a los que se le dió trámite correspondiente.

rden del día. — Elección de Tal- y Tocopilla. — Se leyó el infor- de la comisión, que propone se ebe la elección a favor del co- legionario señor Anaclicio López. frecida la palabra a las partes, de ella el señor Venegas, quien tó el informe y terminó pidiendo desestimara, ya que la comisión conoció todos los antecedentes y el fallo propuesto es, a su jui- un fallo parcial e injusto.

l señor Aguirre, que es otro de contendores en la lucha interna esos departamentos, declaró que no reclamaba de esta elección.

l señor López, por su parte, dice el informe de la comisión está uadrado dentro de la mayor jus- a y viene a destruir, a la luz de antecedentes, la reclamación de contrincante, por lo cual él no ndo en mayores detalles, por nto en el informe se estudian gran acopio y termina solicitando que, en justicia, se apruebe el informe de la comisión.

Sobre esta cuestión hablaron varios señores directores generales, unos en pro y otros en contra, llegándose a la conclusión que se proseguiría el debate en la sesión del día 5 y se votaría a primera hora de la sesión del Martes próximo.

Regidor argentino. — A indicación del señor Planells, se aprobó por unanimidad nombrar una comisión para que se traslade a Llay - Llay, el Lunes próximo, a esperar al Regidor socialista del Concejo Municipal de Buenos Aires, señor Jiménez, y le presenten los saludos de la Democracia chilena y los agradecimientos del Partido Demócrata, por la indicación que hiciera este Regidor en el Municipo bonaerense, de darle el nombre de Francisco Bilbao a una de las calles de Buenos Aires.

Esta comisión quedó compuesta de las siguientes personas Luis M. Concha, Carlos Cifuentes, Gustavo Chacón, Luis Planells, Eleuterio Gómez, Nicasio Retamales.

Se acordó, además, recomendar a los demócratas de Santiago que concurran a la Estación Mapocho a la llegada del tren internacional, a esperar a este distinguido representante del socialismo argentino y demostrarle el reconocimiento de la Democracia chilena por su indicación que honra la memoria del precursor de la democracia chilena, pensador Francisco Bilbao.

Se levantó la sesión a las 12 P. M.

Exposición del Ministerio al país

En el sincero deseo de llevar a término feliz los arreglos que se habían emprendido en orden a conseguir dar realidad a las reformas constitucionales, legales y reglamentarias, reclamadas por el país, el Ministerio agotó toda clase de recursos.

Hizo absoluto sacrificio de sus personas ante el deseo patriótico de abrir camino a las soluciones que el país exige, sin omitir para ello esfuerzo ni sacrificio alguno.

Más aún, en su leal empeño de alcanzar el objetivo, el Ministerio llegó hasta comprometer la voluntad de S. E. el Presidente de la República para que aceptara las exigencias que la Unión Nacional hacía, hasta el punto de que se desprendiera de prerrogativas que le son propias, con el solo elevado propósito de llegar a realizar las reformas constitucionales, legales y reglamentarias que él viene persiguiendo con tenaz empeño desde los comienzos de su administración.

El resumen de toda nuestra gestión queda consignado en los siguientes documentos cuya lectura nos ahorra todo comentario.

PROPOSICIONES DE LA UNION NACIONAL TRASMITIDAS POR EL PRESIDENTE DEL SENADO

Santiago, 4 de Enero de 1923. —Señor don Pedro Aguirre Cerda, Ministro del Interior.—Presente.

Estimado colega:

La Unión Nacional, para dar pruebas de su propósito de contribuir a la solución tranquila y patriótica de las dificultades, estaría dispuesta a aceptar la proposición que usted y el señor Enrique Zañartu me pidieron le transmitiera en los términos en que quedó redactada en nuestra entrevista de la mañana de hoy, modificada en la forma siguiente:

1.o El Ministerio actual no se presentará al Congreso;

2.o Se nombrará hoy mismo una Comisión compuesta de cuatro personas por parte de la Alianza y de cuatro personas por parte de la Unión Nacional para que estudien y propongan las reformas legales y constitucionales que estimen convenientes;

3.o Dicha Comisión tendrá para desempeñar su cometido los días Sábado y Domingo y levantará por duplicado acta de sus acuerdos, que deberá ser entregada antes de las 2 de la tarde del Lunes próximo al Presidente del Senado y al Ministro del Interior.

La Unión Nacional y la Alianza se comprometerán a aprobar los acuerdos adoptados en forma que pueda ser posible la ratificación por el próximo Congreso de las reformas constitucionales que hubiese acordado la Comisión;

4.o Se procederá desde luego a organizar de común acuerdo un Ministerio en que estén representadas por iguales partes la Alianza y la Unión Nacional. Este Ministerio quedará organizado a más tardar el Lunes próximo, 7 del corriente, y será formado por personas (prefiriéndose extrañas al Congreso) que se comprometerán a dar garantías absolutas de prescindencia y libertad electoral; y

5.o Es convenido que este Ministerio presidirá las elecciones y quedarán comprometidos el Presidente de la República y los partidos políticos a mantenerlo en funciones hasta que las elecciones se verifiquen.

Saluda muy atentamente a usted su afectísimo S. que desea que el paso dado por usted y el señor Zañartu tenga el resultado que se han propuesto y devuelva al país la tranquilidad. (Firmado): LUIS CLARO SOLAR.

RESPUESTA DEL MINISTRO DEL INTERIOR ACEPTANDO EN NOMBRE DE LA ALIANZA

Santiago, 5 de Enero de 1924. —Señor don Luis Claro Solar.— Presente.—Mi estimado colega: Mis amigos políticos de la Alianza Liberal han considerado la contra-proposición que usted tuvo a bien formularme en representación de la Unión Nacional, y la aceptan en la siguiente forma:

1.o Se nombrará hoy mismo una Comisión compuesta de cuatro personas por parte de la Alianza y de cuatro personas por parte de la Unión Nacional, para que estudien y propongan las reformas reglamentarias, legales y constitucionales que estimen convenientes, debiendo redactarlas en forma de proyectos que puedan someterse inmediatamente al conocimiento de las Cámaras;

2.o Dicha Comisión tendrá para desempeñar su cometido, los días Sábado y Domingo y levantará por triplicado actas de sus acuerdos que deberán ser entregadas antes de las 2 P. M. del día Lunes próximo, al Ministro del Interior, al Presidente del Senado y al Presidente de la Cámara de Diputados.

La Unión Nacional y la Alianza Liberal se comprometen a aprobar los acuerdos adoptados en forma que pueda ser posible la ratificación por el próximo Congreso de las reformas constitucionales que hubiese acordado la Comisión.

Es entendido que, para el cumplimiento de los plazos referidos, el Congreso debe comunicar al Presidente de la República, el 18 del mes en curso a más tardar, las reformas que se acuerden. El mismo día deberán estar aprobadas por las Cámaras las demás reformas que se hubieren propuesto;

3.o Una vez presentado el informe favorable de la Comisión sobre las reformas indicadas en los números primero y segundo, se organizará de común acuerdo un Ministerio (prefiriéndose a personas extrañas al Congreso) que tendrá a su cargo el despacho, por el Congreso, de las reformas acordadas.

La Alianza Liberal y la Unión Nacional se comprometen a dar y a mantener número en las sesiones de una y otra Cámara, destinadas a la discusión y aprobación de las reformas que se acuerden y a adoptar los procedimientos que conduzcan a la aprobación rápida de las mismas reformas.

4.o Si las condiciones anteriores fueren cumplidas, es convenido que ese mismo Ministerio presidirá las elecciones, y quedarán comprometidos el Presidente de la República y los partidos políticos a mantenerlo en funciones hasta que las elecciones se verifiquen.

Si la Unión Nacional, como lo espero, acepta las bases anteriores, el Ministerio que tengo la honra de presidir, esperaría el informe de la Comisión para presentarse o no al Congreso, lo que no haría si dicho informe fuera favorable.

Lo saluda atentamente su Affmo. y S. S. — (Firmado).— PEDRO AGUIRRE CERDA”.

DESAHUCIO DE LAS GESTIONES POR EL PRESIDENTE DEL SENADO

“Santiago, 5 de Enero de 1924. —Señor don Pedro Aguirre Cerda.—Presente. — “Mi estimado colega: La carta de usted de fecha de hoy modifica sustancialmente los términos en que se aceptaron por los parlamentarios de la Unión Nacional las proposiciones hechas por usted y el señor Zañartu, términos que no podemos variar; y, en consecuencia, se ha estimado por mis amigos políticos que la nueva fórmula contenida en la carta de usted a que me refiero, no es aceptable.

“Me apresuro a comunicar a usted esta resolución y lo saludo atentamente como Affmo. S. S. y amigo. — (Firmado): LUIS CLARO SOLAR.”

Con estos antecedentes, se comprenderá lo inútil que era para el Ministerio continuar tratando con la mayoría del Senado, cerrada a toda fórmula efectiva de realización de los anhelos que inspiraran las negociaciones. Y ante la imposibilidad de obtener por ahora el despacho de las leyes pendientes en el Congreso — dado lo expuesto y la imposibilidad de un acuerdo entre las dos Cámaras — el Ministerio estimó que había llegado el caso de ejercer sus atribuciones constitucionales para clausurar el actual período extraordinario de sus sesiones.—P. AGUIRRE CERDA. — ARMANDO JARAMILLO V. — DOMINGO DURAN. — ENRIQUE ZAÑARTU P. — ALFREDO EWING. — VICENTE ADRIAN.

JUNTA CENTRAL RADICAL

(VERSION OFICIAL)

Sesión ordinaria celebrada el 5 de Enero de 1924.

Presidencia del señor Julio Bustos A.

Asistieron los señores Luis Aguirre, Leonidas Banderas, José M. Bianchelis, Antonio Braga, Julio Barrenechea, Ramón Briones, Paulino Díaz, Carlos Fernández, Exequiel Fernández, Oscar Fontecilla, Oscar Iribarren, Fermín Jiménez, Bernardino Juliet, Ernesto Marambio, Evaristo Molina, A., Evaristo Molina H., Alberto Rosselot, Teófilo Ruiz, Víctor Salas, Sebastián Santandreu, Leopoldo Valdés, Agustín Virgilio, Darío Zalazar, el secretario señor A. Barraza Alvarez y el pro-secretario señor Jorge Brañes D.

ASAMBLEAS DE LA VICTORIA, MELIPILLA Y SAN ANTONIO

Se acordó poner en conocimiento de las asambleas de esta agrupación, que no pueden elegir ni proclamar candidato a Diputado del Partido, mientras la Junta no las autorice, después de las gestiones que se están haciendo ante los partidos aliados.

ASAMBLEAS DE TALTAL Y TOCOPILLA

A indicación del señor Santandreu, después de un debate en el que tomaron parte varios miembros de la Junta, se acordó condonar el 75 o|o de las cuotas que adeudan las asambleas de la agrupación de Taltal y Tocopilla.

ELECCION DE ATACAMA

Se aprobó el informe de la comisión nombrada para estudiar la reclamaciones deducidas en las elecciones de Senador y Diputados por esta provincia. En consecuencia, desechadas las reclamaciones, fueron aprobadas las elecciones del señor Wenceslao Sierra, como candidato a Senador, y de los señores Nicolás Marambio y Rafael Torreblanca, como candidatos a Diputados.

ELECCION DE PARRAL Y SAN JAVIER

Por no haberse presentado reclamaciones, se aprobó la elección del señor Alejandro Rosselot como candidato a Diputado por esta Agrupación.

ELECCIONES DE BIO-BIO Y VALPARAISO

Se acordó celebrar una sesión especial, con asistencia de los interesados, para tratar sobre las elecciones de candidatos a Diputados por las agrupaciones de La Laja, Nacimiento y Mulchén, y Valparaíso y Casablanca. La Mesa quedó facultada para fijar la fecha en que debe celebrarse esa sesión.

DERECHOS DE LA MUJER

Se aprobó por unanimidad y sin debate el informe presentado por la comisión respectiva sobre la solicitud del comité pro derechos de la mujer. El informe dice así:

“Honorable Junta:

Designados, por acuerdo de la Junta, para informar la presentación que hacen las señoras Mercedes Barrera de Raby y Ester Barrera, a nombre del “Comité pro derechos de la mujer”, de la Gran Federación Femenina”, solicitando la adhesión de nuestro partido a sus aspiraciones sobre los derechos civiles, políticos y jurídicos de la mujer, tenemos el honor de decir lo siguiente:

Estas aspiraciones tienden a establecer la igualdad absoluta de derechos entre ambos sexos.

El programa de nuestro partido contempla en sus diversas disposiciones estas aspiraciones, y los miembros del partido las han sostenido y defendido en las esferas del Gobierno y en el Congreso Nacional.

La presentación que tenemos el honor de informar está, dentro de sus líneas generales, comprendida también en el programa de la Alianza Liberal.

En el Senado se encuentran en tabla varios proyecto relativos a la condición legal de la mujer, elaborados por una comisión especial, de la que forma parte uno de los suscritos, quien interviene en su discusión, llevando las normas avanzadas de nuestras doctrinas.

No dudamos de que las peticionarias concurren también en la necesidad de implantar, conjuntamente con los derechos políticos de la mujer que solicitan, el divorcio del vínculo, que es para la mujer un amparo y para el hombre una seguridad en el hogar. Igualmente, no dudamos que aceptarán la separación de la Iglesia del Estado, que es el primer paso para laicizar nuestras instituciones e independizar la conciencia de nuestros conciudadanos y sobre todo de la mujer, que es víctima más fácil de las supersticiones y por consiguiente, de las influencias del clero.

Nada hoy, pues, en la solicitud en informe que no merezca acogida de la Junta Central de nuestro Partido. Sólo cabría meditar si este es el momento y la oportunidad de emprender esta campaña. El despacho de los diversos proyectos debe obedecer, naturalmente, a las normas que fijen las necesidades a que obedecen. Los que revisten mayor urgencia son, indudablemente, los que atañen a la condición económica de la mujer en el hogar; en seguida vendrían los que se refieren a su condición civil y jurídica, especialmente al divorcio, y, por fin, como culminación de esta obra de rehabilitación de la mujer chilena, procedería concederle el derecho de sufragio, paulatinamente, como ha sucedido en otros países, es decir, comenzando por el electorado municipal, para llegar, en seguida, al electorado político.

Santiago, 21 de Diciembre de 1923. —(Firmado).— **Ramón Briones Luco.— Julio Bustos.— Víctor R. Celis M.**”

Por haber llegado la hora, se levantó la sesión.

CENTRO DE PROPAGANDA RADICAL

LA JUVENTUD RADICAL SE REUNIRA EL PROXIMO MARTES PARA OCUPARSE DE LA ACTUALIDAD POLITICA

Para el Martes 8 del presente, a las 9 1|2 P. M., en el local del Club Radical, Huérfanos 1264, ha sido convocada la Asamblea del Centro de Propaganda Radical de Santiago a objeto de considerar las últimas incidencias políticas y determinar ante ellos la situación de la juventud del Partido.

LA TABLA

Reina gran entusiasmo entre los miembros del Centro Radical por concurrir a esta reunión en la que se tratará preferentemente de las actividades de algunos radicales de destacada actuación política en otras épocas y que son juzgados de diversas maneras por los jóvenes radicales. Además discutirá la Asamblea la actitud de la mayoría aliancista de la Cámara de Diputados y en general de la combinación política de Alianza Liberal.

Por último figura en la tabla de la reunión del Martes los proyectos de reformas constitucionales tramitados por el Gabinete Aguirre Cerda-Jaramillo, y la situación de éste ante la mayoría unionista del Senado.

LOS CENTROS COMUNALES

A fin de dar a esta reunión la mayor amplitud se ha invitado especialmente a los socios de los Centros Radicales de las diversas comunas de la capital.

LOS PARLAMENTARIOS

Concurrirán también al llamado de la juventud radical los miembros del actual Gabinete y en general todos los parlamentarios del Partido.

TRIBUNA Y ASISTENCIA LIBRES

Se nos encarga advertir que esta reunión es pública y que en sus debates pueden terciar las personas que lo deseen.

Directorio General Liberal Unionista

Mañana Lunes, a las 6 P. M., se llevará a cabo la sesión del Directorio General, a que ha citado el presidente del Partido, señor don Luis Claro Solar, y en la cual se elegirá la nueva Mesa Directiva y miembros de la Junta Ejecutiva, y se tratarán también muy importantes materias de actualidad política.

La reunión se llevará a cabo en el Club Liberal, Catedral 1291. Se nos encarga recomendar especialmente la asistencia a los miembros del Directorio.

La manifestación a Darío Zalazar

Hoy a las 12 será servido el almuerzo en la Quinta Roma (Los Guindos, Ñuñoa), que ofrecerán al candidato a Diputado proclamado por la Asamblea Radical de Santiago, don Darío Zalazar Jáuregui, los amigos y personas independientes de esta capital, como un aplauso por su brillante actuación política doctrinaria.

Esta manifestación, que debió haberse verificado el día de Pascua, hubo de ser postergada para el día de hoy, a pedido de numerosas personas que deseaban asistir y querían demostrar con sus aplausos el cariño que sienten por este joven luchador enérgico, que actúa con brillo en diversas instituciones.

Por los esfuerzos gastados por los organizadores y por el entusiasmo de las personas adherentes, promete resultar esta manifestación muy lucida.

Serán invitados algunos parlamentarios y miembros prestigiosos del radicalismo de Santiago.

Se nos encarga advertir que las personas que no hayan retirado sus tarjetas oportunamente, pueden hacerlo en el mismo recinto de la manifestación.

VICTROLA

Este portentoso instrumento, ofrece el horizonte más puro de intensos goces y deleites espirituales, fuente de la VERDADERA Y ETERNA FELICIDAD, llevando al ambiente de su hogar el genio sublime, la expresión encantadora y la belleza majestuosa de cada voz y de cada nota instrumental, emitidas por los GRANDES VIRTUOSOS DEL ARTE, cuyos preciosos dones y arte inimitables reproduce en forma imperecedera y con perfección sin igual.

VICTROLA

NO SE PREOCUPE POR SUS RECURSOS

Tenemos confeccionado un plan de FACILIDADES DE PAGO, que permite llevar a todo hogar una Victrola.

Comerciantes “Víctor” por mayor y menor:

CURPHEY y Cía. Ltda.

SANTIAGO, Ahumada esq. Agustinas

VALPARAISO, Esmeralda 99

CLINICA DENTAL

Dr. F. de Petris P.

20 Años experiencia, (estudio, observación atenta), profesional.

Instalación Moderna.— Ultimos adelantos de Europa y Estados Unidos.

Avenida MATTA 319-A

Hotel Restaurant

BAR Y BUFFET ESTACION

Cocina permanente para los veraneantes a toda hora

PRECIOS MODICOS

Bristol Hotel

(Frente Estación Mapocho :-: Santiago

Habitaciones higiénicas con todo confort a nuestra distinguida clientela le recomendamos pedir habitaciones con anticipación.

Se hablan los principales idiomas. Maitre de Hotel, CARLOS MICHELS.

FRANCISCO PUJOL, Propietario

Directorio General Demócrata

OFICIAL

Ayer Sábado celebró sesión este Directorio, presidido por el diputado señor Vargas Márquez; secretario accidental, señor Luis Planells: con asistencia de los directores generales, señores: R. Millán, ...go Aravena, A. Ferlice, T. de la Puente, V. Alarcón, O. Cuadra, G. Chacón, R. Rojo, J. A. Alvarado y los candidatos señores López y Venegas.

Correspondencia. —Se leyó el informe sobre la elección interna de Atacama, en el que la comisión recomienda se declare como candidato al señor Alvarado.

Reclamación de Taltal y Tocopilla. —Continuó el debate sobre esta elección, hablando los señores Cuadra, López, Venegas, Vargas Márquez y Alarcón.

Terminado este debate y de acuerdo con la resolución de la sesión anterior, se clausuró, quedando para votarse esta elección en la sesión del Martes próximo.

Acuerdos.—Se acordó que la sesión de mañana Lunes, se destine para tratar la elección de Atacama.

Conforme a lo aprobado en la sesión anterior, se recomienda a la comisión compuesta de los señores G. Chacón, C. Cifuentes, E. Gómez, L. Planells, asistan mañana Lunes a recibir al regidor municipal de Buenos Aires, señor Jimez, a la Estación Mapocho.

Excusa.—El director general señor Planells, excusa sus inasistencia a las sesiones siguientes, por tener que salir fuera de Santiago, a 3 provincias de Concepción, Cautín, Valdivia y Llanquihue, partiendo por el nocturno de esta tarde.

Sesiones extraordinarias.—Se hace presente a los señores directores generales que el Directorio está convocado a sesiones diarias, hasta resolver todas las reclamaciones internas pendientes, por lo que se les ruega su asistencia.

VESTIDOS

Trajes sastre, Abrigos y Batas de lana y seda, desde $ 150.

LIQUIDACION

116 - AHUMADA - 116
(altos) frente a Otto Becker

Oficina Técnica de Ingeniería
RAFAEL TORREBLANCA
INGENIERO - JEFE

Se encarga de todo trabajo de ingeniería y estudio y organización de cualquier negocio de esta naturaleza.
Cuenta con ingenieros y técnicos especialistas en los ramos de electricidad, minas, arquitectura, concreto armado, regadío, obras marítimas, ferrocarriles, agricultura e industrias.

Galería Alessandri N.o 30.—Casilla 3952.—Teléf. 1349

PARTIDO LIBERAL

CENTRO DE PROPAGANDA LIBERAL DE LA 4.a COMUNA DE SANTIAGO.— Con numerosa concurrencia de socios, el Viernes 4 del actual, celebró sesión ordinaria esta colectividad política.

Después de tratar de diversos asuntos internos, el Presidente manifestó la conveniencia de agitar nuevamente la campaña, hace algún tiempo iniciada, para combatir el alza de las tarifas tranviarias; hizo ver las molestias que deben sufrir los vecinos del populoso barrio de la Cuarta Comuna, porque la Compañía Chilena de Electricidad, en su incalificable afan de presionar al público, suprimió el servicio de la Avenida Latorre; para lo cual propone que se designe una nueva comisión para que coadyuve a la plausible campaña de la Liga de Sociedades en contra del alza de las tarifas tranviarias. Fueron designados los señores Manuel Nieto, Dubilio Pesce S., y Claudio Pizarro, para que formen la Comisión expresada y activen, como delegados del Centro, una enérgica campaña en contra de esa alza.

En seguida se produjo un extenso debate sobre la situación política, aprobándose el siguiente voto:

"El Centro de Propaganda Liberal de la 4.a Comuna de Santiago, acuerda: felicitar calurosamente a la mayoría del Honorable Senado, porque ha sabido defender, con la estóica serenidad de la justicia, los fueros de la Constitución y el orden de la República, y hace votos porque el Excmo. señor Alessandri, junto con sentir la amargura de verse abandonado por sus amigos, se dé cuenta que aún es tiempo de enmendar el juicio de la Historia".

Finalmente, se acordó celebrar sesión extraordinaria para tratar del próximo aniversario del Centro, el Miércoles 9 del actual, de 9 a 11 P. M., en el local de costumbre; se designó para que formen provisoriamente, hasta la elección del nuevo Directorio, Comisión Calificadora de Socios a los señores Valentín Camilo, Francisco Courtin y Luis Urrutia; y habiendo pasado con exceso la hora, se levantó la sesión a las 12 1|2 P. M.

PARTIDO RADICAL

ASAMBLEA RADICAL ENRIQUE MAC-IVER (Comuna de Yungay).— Se ha citado para hoy, a las 4 P. M., en Av. J. J. Pérez 4609, a todos los radicales, con el fin de designar los candidatos a municipales de la comuna.

PARTIDO DEMOCRATA

COMITE CENTRAL PRO-CANDIDATURA A MUNICIPAL EULOGIO MOLINA.—Un numeroso grupo de adherentes se ha acercado a la Secretaría de esta candidatura con el objeto de provocar una asamblea a la mayor brevedad posible, con el objeto de apurar los trabajos que se hacen en favor del éxito de ella. Se llegó al acuerdo de que el Domingo, a las 3 y media de la tarde se llevará a efecto la citada en el Club Avenida Matta 1131.

COMITE DEMOCRATA 3.a COMUNA PORTALES.—La gran asamblea de hoy. — De orden del señor presidente, don Pedro P. Navarrete, se ha citado a todos los correligionarios inscritos y adherentes, a una gran asamblea que se celebrará hoy Domingo, a las 10 de la mañana, en su local social, Matucana 712.

AGRUPACION DEMOCRATA COMUNA QUINTA NORMAL. — Hoy celebrará asamblea general ordinaria esta Agrupación. Hora: 4 P M., en Catedral 4260.

CENTRO DEMOCRATA S. E I. COMUNA SAN MIGUEL.—A pedido de numerosos asambleístas se ha dejado el pic-nic para el próximo Domingo.

—Se ha citado a sesión para hoy a las 3 P. M., en Avenida Central 115.

CENTRO LA AVANZADA DEMOCRATA.—Se ha citado a junta general a todos sus miembros para hoy Domingo, a las 8 1|2 P. M., en Victoria 597.

CENTRO GUERRILLEROS DE LA DEMOCRACIA.—Maestranza 567. —Se ha citado a junta general de socios para el Martes 8 del presente, a las 8 1|2 P. M.

COMITE PRO-REELECCION A MUNICIPAL BERNARDO QUIROGA. — (Oficial). — Se ha citado a asamblea general para hoy Domingo 6, a las 4 P. M., en Maestranza N.o 567, a todos los adherentes de la candidatura interna a municipal de don Bernardo Quiroga.

Se ruega la mayor asistencia por haber asuntos de suma importancia de qué tratar, y muy en especial se encarece la asistencia a los señores: Fidel Rojas, Emeterio Vargas B., Guillermo Soto O., Roberto Montero, Francisco J. Zúñiga, Rafael Donoso, Julio Cabello, Belisario Herrera, Amadeo Alvarez, Luis A. Ponce, Ciro Salvo, Anacleto Iturriaga, Pedro Salinas, Pedro Vargas, Pedro N. Martínez, Arturo ...raga, Eliseo Gutiérrez, Ismael Gamboa, Francisco Fuentes, Germán Arias, Félix Flores, Marcos Ibarra, José Domingo Aliste, Máximo Mesa, Germán Tuyá Las Heras, H...berto Moreno y Zuavo, Oscar Rojas, Tomás Vidal, Manuel Vásquez J., Ricardo López, Justo P. Morales, Luis Planells, Carlos Astete, Ernesto Caballero, Arturo Díaz, Darío López, Carlos Uribe, Luis A. González y Atilio Herrera.

CENTRO DEMOCRATA "LA REFORMA". — (Oficial).—En conformidad al artículo 12 de los Estatutos, y publicaciones anteriores, se ha citado a los miembros de este Centro a la elección del nuevo Directorio, que se verificará hoy Domingo 6, de 9 a 4 P. M., en el local social, San Diego 224, actuando las siguientes comisiones:

En la mañana: H. León Cuevas, Benjamín Alvarez, Luis A. Guzmán y Luis Alfaro.

En la tarde: Juan P. Aravena, Desiderio González, Manuel Mendoza y Alfredo Franco.

Se pone en conocimiento de los socios que según se ha venido publicando y en conformidad al artículo 12 de los Estatutos, hoy Domingo 6, de 9 a 4 P. M., tendrá lugar la elección del nuevo Directorio.

CENTRO DEMOCRATA SAN EUGENIO Y EL MIRADOR.—Acuerdos tomados en su última sesión de Directorio.—Después de haber tratado los asuntos pendientes, se acordó.

1.o Aceptar como socios a los siguientes señores aspirantes: Guillermo Daguerressar, Federico Rodríguez, Liborio Rebolledo, José H. Valenzuela, Juan Muñoz y Pedro Lerdón.

2.o Aceptar la cuenta dada por el señor Rosales con respecto a la entrega de la cuota que se hiciera a la señora viuda de Valdés, y facultar a la misma comisión para que la finiquite el Domingo próximo;

3.o Dar a conocer a los señores consocios el resultado del balance general, como igualmente hacerles saber que el Viernes 28 de Diciembre próximo pasado se reunieron en Comité para revisar los libros de Tesorería, encontrándose éstos en perfecto orden. Revisado prolija y detenidamente el balance general, se encontró conforme; en vista de este resultado, se hizo cargo inmediatamente de su puesto el nuevo tesorero señor Valdés;

4.o El señor presidente dice que en vista del resultado tan halagador que ha obtenido este Centro en las inscripciones electorales recién pasadas, pide quede constancia en acta que la Mesa Directiva no escatimó ningún sacrificio a fin de poder inscribir a todos sus miembros, y como éste ha sido un triunfo para nosotros es justo que lo celebremos en una forma especial. Sin debate así quedó acordado, nombrándose la siguiente comisión para que se encargue de preparar la fiesta. La comisión quedó formada por los señores Moisés Acevedo, Eduardo Pino, Exequiel Valdés, Abelardo Pimiento y Tomás Lagos.

COMITE CENTRAL PRO CANDIDATURA A MUNICIPAL LUIS A. MUÑOZ.—El comité central de esta candidatura recomienda de un modo especial a todos los adherentes que son socios del Centro Demócrata "La Reforma" concurran a la elección del nuevo directorio que se levará a efecto hoy Domingo, en San Diego 224, en votación abierta desde las 9 A. M. hasta las 4 de la tarde. Atenderá a los socios una comisión y nuestro candidato señor Luis A. Muñoz.

DE A. D

VITALI

Apuesto y marcha
Ewing dice:
Juremos, bebamos,
En franca alegría,
Vermouth y Cinzan
Que es la armonía
De este Ministerio
Que trae por guía
Finanzas honradas,
Afianzadas
Con sport y con Vi
BOTELLERIA M

Monjitas

LIQUIDACION TOTAL

De todos los artículos de Verano

El Acontecimiento Sensacional de los

ALMACENES DE LIQUIDACIONES

TODOS LOS GENEROS DE VERANO CASTIGADOS EN NUESTRO BALANCE, VENDEREMOS CON FORMIDABLES REBAJAS.
EL SURTIDO MAS COLOSAL DE ARTICULOS DE VERANO.

ALGODONES

BRINES lisos para delantales, a.	$ 0.95 mt.
HOLANDAS en colores lisos, a.	$ 1.40 mt.
CREPES muy finos pintados, a.	$ 1.50 mt.
BRINES finos mercerizados de 1 metro de ancho, a.	$ 1.80 mt.
VELOS finos floreados de 1 metro de ancho, a.	$ 1.90 mt.

GENEROS DE HILO

CREPES lisos de 1 metro de ancho, a.	$ 2.20 mt.
SALDOS de velos egipcios de 1 metro de ancho, a.	$ 2.40 mt.
1 gran lote de géneros de puro hilo para visillos, cañamazos gruesos y otros saldos en 1 metro de ancho, a.	$ 2.00 mt.
CRETONAS finas en dibujos finos en 1 metro de ancho, a.	$ 2.40 mt.
1,000 piezas de brines mercerizados de puro hilo en 1 metro de ancho, valían $ 3.80, a.	$ 2.90 mt.
1,000 piezas de velos de puro hilo en colores lisos, en 1 metro de ancho, a.	$ 2.60 mt.
5,000 piezas de velos lisos finos, suizos, en 50 colores distintos, de 1.10 metro de ancho, a.	$ 4.80 mt.

LANAS

POPELINAS finas de pura lana, en todos los colores, ancho 1.10 metro, a.	$ 7.90 mt.
GABARDINAS finas en todos los colores, ancho 1.30 metro, a.	$ 12.80 mt.

Y muchas otras lanas, todo regalado.

SEDAS

ESPUMILLAS pura seda, 1 metro de ancho, a.	$ 17.80 mt.
CREPE Georgette, todos los colores, a.	$ 16.80 mt.
CREPE Marrocain pura seda, a.	$ 26.80 mt.
GENEROS de gran moda en colores blanco y crema, en 120 centímetros, a.	$ 29.80 mt.

GENEROS BLANCOS

LIENZOS desde.	$ 1.00 mt.
BATISTAS finas en 1.10 metro de ancho, a	$ 2.20 mt.
CREAS de tres cuarto hilo, desde.	$ 6.60 mt.

Y todos los demás artículos blancos a precios de verdadero regalo.

Hay una cantidad de artículos más que por sus bajos precios constituirán un verdadero acontecimiento.

Quedará asombrado con los precios.

VISITENOS MAÑANA

Almacenes de Liquidaciones (S. A.)

ESTADO 135-137

L BANQUETE DE ANOCHE EN LA LEGACION DEL ECUADOR.—

l Ministro del Ecuador, Excmo. or don José Rafael Bustamante, a señora doña Hipatia Cárdenas Bustamante, ofrecieron anoche a comida al Excmo. señor don ilio Rodríguez Mendoza, Ministro Chile en el Ecuador, y a la sea doña Mercedes Basañez de Roguez, con motivo del próximo je de estos distinguidos diplomás a la ciudad de Quito.

oncurrieron a dicha comida las uientes personas:

xcmo. señor Embajador del Bray señora de Gurgel do Amaral; ora Sara del Campo de Montt; cmo. señor don Gonzalo Bulnes; cmo. señor Ministro de Cuba; or don Luis Izquierdo; Excmo. or Ministro del Uruguay y señode Martínez Thédy; Excmo. se- Ministro de México y señora de jo Lerdo; Excmo. señor Luis rego Luco, Ministro de Chile en ombia; Excmo. señor Ministro de amá; Excmo. señor Sub-Secretade Relaciones Exteriores y sea de Cruchaga; señor don José guel Echenique G.; señor don illermo Pereira; Hble. señor Pe- Reyes, Encargado de Negocios Colombia; señor don César Corvez y señora de Cordovez; seno tor Alfonso Chiriboga, Secretario la Legación y señora de Chiriga; y señor doctor Julio Endara.

l ofrecer la copa de champaña, Excmo. señor Bustamante dijo:

SCURSO DEL EXCMO. SEÑOR OSE RAFAEL BUSTAMANTE

Aceptad, Excelentísimo señor Mitro, esta copa que tengo la hon- y placer de ofreceros; es el vie- símbolo del afecto, la amistad y alegría; es la antigua y bella nera de expresar la efusión de corazones, de confirmar y eschar los amistosos lazos, de dar pansión a nobles y vivos sentientos. De todo ello hay abunncia ahora, para vos y para vues- esperitual compañera, en esta sa. Esta copa simboliza, además, la presente ocasión la especial nplacencia con que celebramos la rtada designación que merecéis muchos títulos y en virtud de cual llevaréis ante mi Gobierno mi país la alta representación del bierno y pueblo chilenos. Que ella signifique asimismo los fervoos votos que hacemos porque el s completo éxito corone la misión paz, armonía y concordia de que s esclarecido portador.

Aceptadla también vosotros, Excetísimos señores, que habéis aculo solícito a honrar esta mesa con estra presencia y aceptad con ella cumplidas gracias que os rindo el concurso de vuestra valiosa istad y alta representación en a fiesta que puede llamar de falia porque es una pequeña fies- de la familia americana.

Bebámosla, y al calor de su esulo de licor generoso y nobilína amistad, permitidme que, en tica serena y elevada; pero afecsa y cordial, cambie ideas sobre relaciones de nuestros dos paícon el dignísimo diplomático e en breve habrá de partir al o llevándole la palabra y el esitu, siempre cariñosos, siempre igos, del Gobierno y el pueblo de le.

El sentimiento internacional que e a Chile y el Ecuador viene trastiéndose al través de muchas geraciones y ha llegado a arraigar entrañar en el seno de entrambos eblos. No es una ficción diploática; no es un artificio político. una fuerza sana, viva y palpinte que acabamos de ver mostrar- eficaz y activa, allanando difiltades, resolviendo incidentes, aronizando diferencias y borrando sacuerdos. Late con el poder acuulado de la tradición y vive con de robusta realidad presente. ejo y desinteresado afecto, acuulado acervo de afección que en o y otro país despeja el camino la labor del diplomático y le ayu- en su obra de acercamiento y aternidad.

Si la misión esencial de toda diomacia consiste en mantener y ltivar la amistad de los pueblos través de todas las circunstanas y de todas las dificultades; si encargo principal que los Goernos confían a sus representans en el exterior es salvar incóme, de todos los peligros y por medio de todos los intereses, el incipio de la armonía internacional, del amor y la concordia entre las naciones, es fácil imaginar cuán placentera y dichosa es la suerte del diplomático que se encuentra en el seno del pueblo donde desempeña su cometido, no intereses en pugna, no psicologías en choque, no antagonismos ni rivalidades, sino, muy al contrario, afinidades de raza, de historia y de espíritu, vivas y hondas simpatías, y como único asunto de que tratar y como única cuestión en que ocuparse la sencilla cuestión y el gratísimo asunto de robustecer un espontáneo y popular sentimiento, de afianzar cordiales y constantes relaciones, de fomentar lazos que nada altera ni menoscaba, que el tiempo y las viscisitudes de la política no hacen sino comprobar mejor mostrando su fuerza, su realidad, su consistencia.

He aquí, Excelentísimo señor Ministro, lo que, según mi concepto y experiencia, ocurre en nuestros dos países; he aquí la sólida base, el precioso cimiento que en los dos pueblos encontramos los diplomáticos a quienes cabe la honra de representar al uno en el otro y realizar, para su unión y armonía, para su prosperidad y ventura, la fecunda labor de fomentar y desarrollar sus relaciones.

Lo que une y armoniza construye, vivifica y crea. Aquella ley que lleva e impulsa a los pueblos a la cooperación y la unión es la ley esencial de todo desenvolvimiento, de todo progreso, de toda civilización. Es también la ley moral que rige para las naciones como para los individuos. Es asimismo el principio de toda sociedad, el lazo que vincula voluntades, mancomuna esfuerzos, unifica fines y propósitos y fecunda la común acción.

Cultivar la amistad de los pueblos, establecer entre ellos la cooperación, regular y armonizar sus intereses con los principios y dictados de la justicia y el derecho, unir sus corazones con el lazo de leal y sincero afecto, cimentar sus relaciones sobre bases firmes de perfecta igualdad, de respeto mutuo, de consideraciones recíprocas, levantándolas a un ambiente elevado y tranquilo, de generosas y nobles miras, es bella tarea, valioso y delicado encargo que enaltece, dignifica y honra la función del diplomático.

Y para la realización de estos ideales en las relaciones de nuestros dos países, yo os auguro completo éxito porque conozco vuestra brillante carrera diplomática, vuestros relevantes merecimientos, porque tengo plena confianza en vuestro espíritu altamente inspirado; y os lo auguro asimismo porque, siendo el mensajero escogido por el Gobierno de Chile para llevar al mío el testimonio de su invariable amistad, de su cordialidad fraternal, habréis de encontrar en el Gobierno del Ecuador la más afectuosa acogida y la más eficaz cooperación.

Para cerrar dignamente mi discurso, acompañadme, Excelentísimos señores, a brindar por la glario — señores, a brindar por la gloria y bien ordenado país, llamado a grandes destinos; por el Excelentísimo señor don Arturo Alessandri, su digno Presidente, que es a la vez un ilustre americano que trabaja con singular y noble empeño por la unidad y la creación de la patria de América ;por sus distinguidos colaboradores de Gobierno; por un eminente amigo del Ecuador, a quien no puedo olvidar en estos momentos, el eximio historiador, señor don Gonzalo Bulnes, que con tanta eficacia ha trabajado en pro de la amistad de los dos pueblos; y porque la felicidad más completa acompañe en mi país al esclarecido diplomático en cuyo honor nos hemos congregado, y a su espiritual colaboradora, cuya fineza de inteligencia, cuya nobleza de corazón será la llave de oro que les abrirá las puertas de todos los corazones y de todos los afectos de la sociedad ecuatoriana.

DISCURSO DE DON EMILIO RODRIGUEZ MENDOZA

El señor Rodríguez Mendoza pronunció el siguiente discurso:

Excelentísimos señores, señoras:

Recordando, mi querido Ministro, que seguramente soy más periodista que diplomático, bien quisiera hablar en esta ocasión, tan simpática para nosotros, como escribía un antecesor, querido e ilustre, en la prensa y en la Legación de Chile en el Ecuador: Galo Irarrázaval Zañartu, con quien me tocó vivir juntos los días fugaces de **"La Tarde"**, aquel barco siempre empavezado y audaz que nació y desapareció combatiendo lleno de juventud que la lejanía empieza a sumergir en el crepúsculo melancólico de los recuerdos, que son la vida que se va alejando las perspectivas más hermosas y sugerentes. Pero, careciendo de la espontaneidad de Director y amigo paternal de **"La Tarde"**, he de limitarme sólo a consignar la serie de ideas y sugestiones seductoras que a través de toda una vida he tenido del Ecuador ,el cual me pareció siempre lo que en realidad es geográficamente: un gran escenario cruzado por la línea irisada del equinoccio y concurrido por alturas en cuyas cimas perduran las sombras de la epopeya de hace una centuria.

Como parte esencial del antiguo Virreynato y mientras la Colonia, devota y apacible, labraba primorosamente la piedra de sus templos barrocos y se embelesaba en un misticismo pictórico que no es sino una rama lejana de la enorme y característica escuela española, a Quito llegan nobilísimos abolengos hispánicos que aún hoy mantienen en alto sus blasones.

Tocan las campanas y se reza a Dios y a los Santos; pero, tierra de volcanes, bajo la calma conventual, se agitan las trémulas palpitaciones del primer grito americano de Independencia.

Después aparece Bolívar, que llena con su figura de inspirado una gran parte de la América, y es él el que lanzó la frase animadora de toda la renovación independiente: "Si la naturaleza se opone, lucharemos contra ella y la venceremos".

Bolívar es la concreción militante del fuego que de tiempo en tiempo sacude el enorme dorso andino que cruza y repasa una y otra vez.

Rezó su gran oración cívica sobre las mismas colinas en que, como entre senos siempre erectos y fecundos, se alza Roma, y no desciende de una cumbre sino para remontar bizarramente a otra.

Su huella queda indeleblemente impresa en el suelo en que había de efectuarse la momentánea conjunción de dos colosos: el del Norte, incontenible, alado como la victoria y la fe, y el del Sur, San Martín, introspectivo, melancólico y que sólo exterioriza lo que ya es una realidad en su cerebro, también enorme como la montaña que en un día radiante corona de banderas al rayar el alba augural.

Bolívar deja trás de sí la inflexibilidad viril del carácter y el Ecuador, hijo de su acción portentosa, termina una lucha para empezar otra.

Se constituye primero como entidad exterior autónoma y luego brega sin tregua por su libertad y su organización internas: un pueblo que así ha luchado sin retroceder ante la tragedia que enaltece no pocas de las páginas de su existencia, es indudable que lleva en sí el elemento insustituible de toda gran colectividad, sea grande o pequeña su extensión kilométrica, y de toda gran individualidad: el carácter, el empuje indomable, la sólida estructura moral.

He ahí la síntesis de la historia política, en todo similar a la de los otros pueblos salidos de la matriz peninsular.

Como ambiente de arte, a su vez, ahí existe una escuela peculiar, única en América, la "escuela quiteña", que no es original porque lógicamente no podía serlo, que es netamente colonial; que fluctúa a veces entre un primitivismo delicioso o entre Zurbarán, conventual, torturado, doloroso, o Murillo, inspirado en los cielos sevillanos y en la dulzura radiante y extra-terrena de Rafael.

Como medio literario, a su turno, y para no hablar de lo actual sino de lo ya juzgado e indiscutible, el Ecuador es la Patria de Olmedo, que no desmerece ante los líricos más encumbrados de América, y la tierra de Montalvo, el desterrado de Ipiales, el clásico, resurrecto como para proseguir el gran siglo cervantino y agregar algo—más los célebres **Capítulos**— a la figura del ilustre manchego, figura saturada de fantasía e irrealidades, fiel imagen de la vida; que se desvanecen y terminan con el salmo doliente: vanidad de vanidades...

Colocad todo eso en un paisaje abrumador de grandeza, como decía Rodó. Imaginad ese escenario en que se alzan el Altisana, el Altar, el Pichincha, en cuyas faldas se libran las jornadas definitivas de la independencia americana, y tendremos la región frenética de color, opulenta hasta el exceso como riqueza y que produce en el que la observa, esa exaltación, ese quid-divinum que ha dado a la América artistas enormes como vuelo épico.

¡Cómo no había de aceptar, pués, a pesar del estado algo precario de mi salud, la distinción especial que me hacía mi Gobierno al ofrecerme la misión de ir a incorporarme, en todo lo que no sea antitético con mis funciones, a la vida ecuatoriana!

Luego, vemos llegar con sumo agrado el momento de encaminarnos hacia el país que siempre ha suscitado mi más vivo interés.

El espíritu brillante y benévolo de V. E. ha definido con exactitud a que no tendría nada que agregar, el objeto gratísimo de mi misión, mantener y desarrollar, aún más si es posible, la tradición secular de nuestra armonía y, por mi parte, no creo difícil, ni muchos menos, esa intensificación de sentimientos y aspiraciones mancomunadas, que en lo exterior significan paz y equilibrio y que en lo comercial deben encaminarse hacia una mayor aproximación económica: llega uno de nuestros países hasta el extremo de la América meridional, que cubre la nieve y envuelve la bruma y está el otro muy cerca del sitio en que el Hércules moderno quebrantó fácilmente la débil articulación que unía las dos Américas, abriendo un nuevo camino universal y aproximando entre sí diversas regiones del Nuevo Mundo.

Y digo que no creo difícil intensificar los sentimientos comunes a nuestros dos pueblos, porque no ha ocurrido cambio alguno en la armonía de un siglo que voy a servir con fervor de convencido; porque no ha envejecido nuestra amistad y porque esos sentimientos no sólo son de Cancillería sino de pueblos. Luego, es el alma de ambas Repúblicas la que quiere mantener el ritmo tradicionalmente concordante.

Tales son los anhelos que lleva a vuestro país un hombre de buena voluntad que no tiene otro mérito que el muy escaso de haberse dado cuenta cabal de las diversas cuestiones americanas en el terreno mismo.

Celebro, pues, como el mejor augurio de mi misión, el hecho de que el dignísimo representante del Ecuador en Chile defina nuestra vieja amistad con un "noble sentimiento en que late el poder acumulado de la tradición que vive con el vigor de robusta realidad presente".

Es así, por fortuna, Excelentísimo señor, y, en efecto, "el tiempo y las vicisitudes de la política no hacen sino comprobar mejor y mostrar la fuerza, la realidad, la consistencia" de esa amistad tan antigua como la constitución autónoma de ambos países.

Recibo, en consecuencia, vuestras palabras respecto a la cooperación afectuosa y eficaz que espero encontrar en el Excelentísimo Gobierno del Ecuador, como el mejor augurio de las actividades oficiales que me esperan.

Bebo, pues, por la amistad inalterable de nuestros dos pueblos; por sus eminentes mandatarios, por vos señor Ministro, en quien he encontrado no sólo un colega esclarecido sino un colaborador que en razón de sus relevantes condiciones tiene una labor principalísima en la obra común, por vuestra gentil compañera, dueña y señora de este hogar ejemplar, en la cual se juntan la belleza y la gracia del trópico florecido de orquídeas con la bondad y la distinción del abolengo hispánico.

Por las eminentes personalidades, asimismo, que en este instante gratísimo comparten esta mesa para hacer votos de noble americanismo.

LOS MATRIMONIOS DE HOY.—

SEÑORITA MARIANA COSTA BUNSTER, CUYO MATRIMONIO CON EL SEÑOR CARLOS CRUZ SANTA MARIA SERA BENDECIDO HOY EN CURICO

SEÑORITA MARIA ALDUNATE PEÑA, CUYO MATRIMONIO CON EL SEÑOR ERNESTO PUELMA OJEDA SERA BENDECIDO ESTA TARDE PRIVADAMENTE

BAILE Ud.

Si no sabe, aprenda. **Ud.** puede en la primera o segunda lección bailar con señorita, dada a la sencilla teoría adoptada por el profesor práctico **M. Aguilar.** Clases completamente en privado. **Consultas: Gálvez 202.**

Tejidos a Máquina

Gran variedad de modelos en:

Trajes sastres

Batas

Trajecitos de niñitas

Capas

Casacas en SEDA Y LANA

Llegó lana vicuña y verde almendra.

La Santa Lucía

459 ALAMEDA 459, Tel. 3229

¡Encantadora! ¡Irresistible! son dulces calificativos aplicables a la mujer que hermosea su rostro con los **POLVOS DEL HAREM**

ALIMENTO MEYER

Solicite a Casilla 1592 el folleto "El cuidado de los Niños" OBSEQUIO DEL *Alimento Meyer* a las madres

GALERIA DE NOVEDADES

21 de Mayo 511 Monjitas 879

Atención Por Balance Grandiosa Baratura de Retazos y Saldos **Atención**

Lunes 7. Martes 8 y Miércoles 9

DETALLES Y PRECIOS DE ALGUNOS ARTICULOS

ALGODONES Y FANTASIAS	
ESPONJA para trajes, de un color, ancho 100 centímetros, el metro, a	$ 4.90
ESPONJA fantasía, jaspeada, ancho 100 centímetros, el metro, a	8.50
ESPONJAS listadas de ancho 100 centímetros, el metro, a	7.90
CREPE floreado ancho 100 centímetros, el metro, a	4.90
ESPONJAS deshiladas, de ancho 100 cts., el metro, a	7.90
ESPONJAS deshiladas, calidad extra, ancho 100 centímetros, el metro, a	8.50
VELO esponja, ancho 100 centímetros, el metro, a $ 6.90 y	9.90
VELOS Plumettis, ancho 100 centímetros, el metro, a	6.90
VELOS bordados con seda, ancho 100 centímetros, el metro, a	6.25

SEDAS	
PONGE estilo Egipcio, ancho 1 metro, a	16.50
VELOS estilo Persa, ancho 110 centímetros, el metro a	24.90
CREPE Georgette. estilo Egipcio, ancho 100 centímetros, el metro, a.. ...	19.90
FOULARD fantasía, ancho 100 centímetros, el metro, a	19.50
PONGE en colores fantasía, ancho 100 centímetros, el metro, a	16.50
TAFETAN de fantasía, ancho 100 centímetros, el metro, a	21.90
TUSOR fantasía, ancho 100 centímetros, el metro, a.	19.90
TUSOR crudo, ancho 100 centímetros, el metro, a.	15.90

LANAS	
CREPE Marrocain, calidad fina, ancho 130 centímetros, el metro, a	$ 22.90
CREPE Romain, calidad especial, ancho 140 centímetros, el metro, a ...	20.90
BROCATO fantasía, colores nuevos, ancho 140 centímetros, el metro, a .	24.90
JACAR, lindos colores, calidad extra, ancho 140 centímetros, el metro, a	27.90
POPELINAS, colores de moda, ancho 130 centímetros, el metro, a	23.50
CREPE Marrocan, calidad insuperable, ancho 140 centímetros, el metro, a.	25.50
CREPE Romain, última novedad, ancho 140 centímetros, el metro, a	20.90

ADEMAS LIQUIDAMOS TODOS LOS GENEROS DE VERANO CON UNA FORMIDABLE Y ASOMBROSA REBAJA. — NO DEJEN DE VISITARNOS EN ESTA GRAN OPORTUNIDAD.

La tristeza no es tu vida

nero 8 de 1924:

Tu vida es triste. Dices a tus familiares y a tus amigos que tu tristeza es tu sino. Y vives arrastran-o esa idea al través de tu vida.

¿Qué es la razón que te induce a creer semejante desatino? Sabes que hay una ciencia que combate esa disposición de ánio en tí? ¿Sabes que hay seres ue han hecho del estudio de toas esas barreras para la victoria el alma el objeto capital de sus xistencias?

!Levántate y marcha!

Hoy mismo es necesario que eas al profesor Hindú H. Mkahadk, en Ejército 766, para que te dé uno de los mil y un seretos (consejos) con que ha conribuído a que otros sean aleres y decididos y lleguen a done deseen.

Sólo en él encontrarás al veradero quirólogo y consejero, pleo de sinceridad y de conocimienos, y de la gran experiencia con ue habrá de ayudarte. Sólo en l encontrarás la posibilidad de u ideal de una potencia en las iencias que conocen del alma huana.

¿Mañana será tarde?

No olvides que ciertos abandonos hacen del alma humana una eterna pesadilla. Debes procurar que esa alma, ese espíritu noble e inteligente que te anima, sea el jardín de tu felicidad. Debes volver los ojos a donde halles luz. Las ideas que no resuelven ningún problema humano, carecen de prestigio.

Eres tristes porque quieres. Nada te detiene en busca de la anhelada tranquilidad. Nada se opone a la sonrisa que buscas en tu camino y que debes encontrar como un ser humano.

El profesor Hindú H. Mkachadk es uno de los pocos estudiantes psíquicos que han venido a Santiago, quizás el mejor, él te lo dirá.

Apenas acaba de llegar hace unos días y el éxito de sus conocimientos es notable. El te será eficaz. Visítalo en su estudio de la calle Ejército 766 y no olvides que su sabia dirección, puede influir mucho, y de un momento al otro, en tus futuros éxitos de mañana.

MATRIMONIOS.—El 31 pplo., fué bendecido en esta capital en casa de la novia, el matrimonio de la señorita Rebeca Anguita Ramos con el señor Luis Alberto Solorza Pinto.

Sirvieron de padrinos por parte de la novia, don José Luis Quezada y la señora Matilde H. de Quezada; y por parte del novio, don Moisés Solorza Pinto y la señora Carmela S. v. de Sotomayor.

—Ayer a las 5 P. M. fué bendecido en la chacra "La Purísima", el matrimonio del señor Luis A. Guzmán Sanhueza con la señorita Luisa Fanny Zelada Ortega.

Los novios partieron a Viña del Mar.

MATRIMONIO YAÑEZ VELASCO-SERRANO MATHIEU.— Ayer a mediodía fué bendecido en la capilla de San Pdero el Matrimonio del señor Humberto Yáñez Velasco, con la señorita Monna Serrano Mathieu.

Actuaron de padrinos por parte de la novia, el señor don Victor Serrano S., y la señora Litta Mathieu de Serrano, y por parte del novio el señor don Manuel Yáñez Velasco, y la señora Carmen Luisa Velasco v. de Yáñez. Sirvieron de testigos por parte de la novia, los señores Vicente Méndez Urrejola y Victor Serrano Mathieu, y por parte del novio, los señores Francisco Matte M., y Carlos Jara Gana. En el matrimonio civil actuaron los señores Eduardo Serrano Mathieu y Enrique Guzmán Duval, por parte de la novia, y los señores Alfredo Riosceo y Guillermo Garcés Silva, por parte del novio.

RESIDENCIAS.— El Dr Croizet ha fijado su residencia y estudio en la calle Londres 25.

—Ha trasladado su residencia a Santo Domingo 1355 la señora Teresa Infante de Salas y familia.

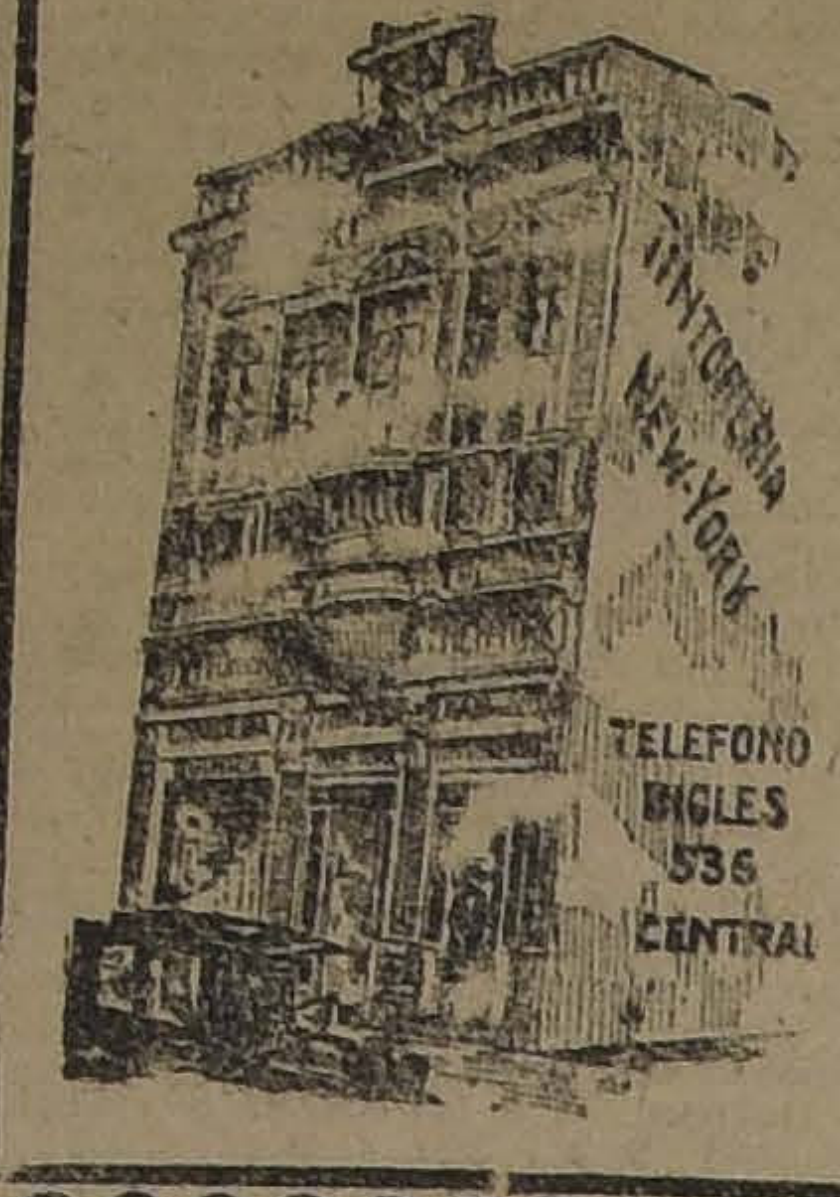

SEÑORA

Diríjase a la TINTORERIA más acreditada para cualquier teñido o limpiado químico, por delicado que sea.
Nuestro establecimiento cuenta con espléndidas e higiénicas secciones especiales para cada trabajo que se nos encargue.
También teñimos el negro en colores claros, sin perjudicar el tejido.

ESTABLECIMIENTO DE TINTORERIA Y LIMPIADOS QUIMICOS

NEW YORK

SAN FRANCISCO 223.— 225.— 227.— 229

TERCERA CUADRA, NO ANTES

TELEFONO INGLES 536, CENTRAL

LA SEÑORA BERTA SANCHEZ DE COVARRUBIAS.—Nuestra sociedad será dolorosamente sorprendida con la noticia del fallecimiento de esta distinguida dama, ocurrido en las últimas horas de la tarde de ayer.

Una cruel enfermedad, para la que fué inútil la intervención constante de la ciencia, ha puesto fin a esta existencia, arrebatándola en edad temprana todavía, al delicado afecto de los suyos, a quienes llenó con todas las dulzuras de su alma.

Su bondadoso corazón y las virtuosas prendas de carácter que la adornaban, le conquistaron el respetuoso afecto de cuantos la trataron. Ha muerto la señora Sánchez de Covarrubias, con esa envidiable resignación que sólo proporciona una fe sincera.

ESPECIFICOS MEDICINALES
PREPARACIONES PARA EL TOCADOR
LABORATORIO LONDRES
VALPARAISO
H. V. PRENTICE Y CA.
QUIMICOS, FARMACEUTICOS Y TECNICOS ESPECIALISTAS
PREMIADO CON MEDALLAS DE ORO
RECOMIENDA ESPECIALMENTE
SU CLOUDY AMMONIA (Scrub's)
DE VENTA EN TODAS LAS BUENAS BOTICAS
DEPOSITO EN SANTIAGO-CARMEN 428 -TELEF. 81

LA NATURALEZ
NUEVOS CU

(Del "Family F

Es sabido que la pi tantemente sufre un gasto y renovación za en años o la vitali cho proceso se ento la piel mortecina y nece tanto tiempo ad personas se ven con día más avejentadas pecto que presenta u do de arrugas y man do común enseña que tender revivir con co vos un cutis ya gasta do. No hay en tal cas to más acertado que consiste en quitar la ha probado que la cera colizada, tiene la pro sorber la piel debilita en partículas tan peque ina tan suave y gradu sa molestia alguna. La lizada— que se pued cualquiera farmacia— noches lo mismo que cream y se retira a l guiente con un poco d te. Si quiere usted p hermoso, rosado y fr practica este sencillo

¡¡ASOMBROSA SEMANA!!

Desde Manana

COLOSAL LIQUIDACION

POR FIN DE ESTACION

Ahumada 274 - Casa Mc Rostie

ENTRE AGUSTINAS Y HUERFANOS

VESTIDOS Confeccionados en rica esponja de fantasía y lisa, todos colores y modelos muy variados; valían $ 68. AHORA
$ 35.00

VESTIDOS De rico velo de hilo de alta fantasía, y en todos colores, modelos de alta novedad; valían $ 78.00. AHORA
$ 38.00

VESTIDOS De Crepé de hilo muy finos y en todos colores, gran variedad de modelos; valían $ 85. AHORA
$ 45.00

MEDIAS

MEDIAS De rica seda con costura y en todos colores. PAR
$ 5.80

MEDIAS De seda, calidad muy fina, con costura y en todos colores. PAR
$ 6.90

MEDIAS De rica seda Francesa con costura y en gran variedad de colores. PAR
$ 10.90

MEDIAS De Muselina muy finas, con costura y en todos colores. PAR
$ 8.90

VESTIDOS De rica Gabardina de pura lana, todos colores y modelos variados.
$ 98.00

VESTIDOS De espumilla de seda finísima calidad y lindos colores y modelos de alta novedad; valían $ 150. AHORA
$ 98.00

VESTIDOS De finísima Espumilla y Crepé Marrocain, en gran variedad de colores y modelos distintos; valían $ 190 y 250. AHORA
$ 150.00 y $ 125.00

MEDIAS

MEDIAS De rico hilo con costura y en todos colores. PAR
$ 3.90

MEDIAS Marca "Monito" con costura y en todo colores. PAR
$ 4.50

MEDIAS De rico hilo con flecha calada, con costura y en todos colores. PAR
$ 6.90

MEDIAS Francesas de puro hilo, calidad muy fina, con costura y en todos colores. PAR
$ 7.90

LANA FLEISAERS en Ovillos, tenemos un completo surtido de colores.
$ 3.00

ABRIGOS De rico género "Piel de Oso", especiales pa ra playa, gran variedad de colores y dos modelos.
150.00

ABRIGOS Cortos de género "Piel de Oso", en colores y modelos diferentes.
$ 75.00

ABRIGOS De rica Gabardina de pura lana, todos lores y modelos variadísimos.
$ 135.00

CAPAS De lana tejidos especiales, para playa dos colores y modelos muy elegantes; lían $ 160. AHORA
$ 125.00

Trajes sastre De lana tejidos a malla, género de gran vedad, especiales para playa, todos res; valían $ 250. AHORA
$ 200.00

SALDOS CRETONAS

CRETONA Doble ancho de 1.30 metro, lindos di y en todos colores. METRO
$ 7.90

CRETONA De 85 cent. de ancho, lindos dibujos y todos colores. METRO
$ 3.75

LAS NOVEDADES INGLESAS

IMPIA LAWN TENNIS CLUB la asamblea general ordina- fectuada últimamente, se eli- l siguiente Directorio que pre- a esta progresista institu- deportiva durante el presen- o.

esidente honorario, don Fran- Rojas H.; Presidente, don Lyon P.; Tesorero, don Fer- o Tabora; Secretario, don Vi- Molinos; Prosecretario, don e Weinstein R., Directores, ros Antonio López, Ricardo fía, Carlos Urrutia y Emilio yon.

EUROPA.— En la tarde de se embarcaron en Valparaíso seguir viaje a Europa, don r Eyzaguirre H. y señora a Lyon de Eyzaguirre y la a Adriana Pardo de Searle y ia.

El Martes próximo se embar- con destino a Europa el se- Alejandro Lira y señora Au- Lira de Lira y familia.

UB DE SEÑORAS.— "¿Por cometen errores las mujeres?" es el título de la cinta que xhibe esta tarde a las 6 1|4 l cine del Club de Señoras, pretada por magníficos artis- del cine.

EL SANTIAGO TENNIS B.— Durante el dancing tea el Directorio de esta institu- ofrece esta tarde a las fa- s de sus asociados, la orques- iex ejecutará el siguiente pro- a de bailes:

Big Ben, One Step; 2, Hold Fox trot; 3, Babylon, Fox trot; me des Violons, Vals; 5, Je aime, Fox trot; 6, Blue Adria, trot; 7, Adiós Pilar, One ; 8, Venf Peteta, Tango; 9, nl mein Scratz, Fox trot; 10, l zu grumen Wiese, Fox trot; embere, Maxisce; 12, Viva Es- , Paso doble.

AUTIZO.—Ayer fué bautizada sita de Jesús, hija de don Al- o Silva Cortés y de la señora Echavarría de Silva C.

ACIMIENTO.— Ha nacido un de don Carlos Pérez Besoaín la señora Luisa P. de Pérez.

VERANEANTES

TEJIDOS DE PUNTO

Trajes sastres
Batas
Capas
Casacas
Echarpes
Vestiditos y

Gran variedad de estos ar- ículos en lana y seda, en- contrarán en

7 - San Diego - 7

EL OSO POLAR

Recibimos lana vicuña y erde manzana, variedad en olores de sedas.

GRAN CLUB de LOZA INGLESA FINA

SEMI PORCELANA PARA 18 PERSONAS
SUSCRIBASE EN EL CLUB N.o 3
QUEDAN SOLO QUINCE NUMEROS DISPONIBLES EN ESTE CLUB

En el 27.o Sorteo del Club N.o 1, salió favorecido el N.o 19, el señor JUAN BOYLE, calle Tubildad N.o 93 de Valparaíso.
En ely 15.o Sorteo del Club N.o 2, salió favorecido el N.o 31, el señor LUIS COSTA MOLFINO, Banco Italo Belga, Valparaíso.

Corresponde pagar la 28.a y 16.a cuota, respectivamente

SOLICITE PROSPECTOS Y DETALLES

BANDERA 160 — CAS. 2859 — SANTIAGO

MARCOS BAND

Desmanchados difíciles

En trajes ricos de seda, lana y algodón; ternos de caballeros, ropa de niños, abrigos, blusas, etc. Exito seguro.
Cambiamos de color toda ropa delicada conservando su tamaño, y sus formas.

PRECIOS BAJOS

TINTORERIA "EL ARTE"

AGUSTINAS 851, frente al templo San Agustín y Delicias 2102
PORTAL GRANELLO

DE A. DE TAVIRA

Charla mundana

esidencia moderna y mise en e correcta. Gran hall oval ro- lo de salitas y salones, desta lose amplio y lujoso el escrito y la biblioteca del joven políti- abogado, jefe de esta mansión, de una encantadora y muy jo- dama hace el orgullo del es- y de sus numerosas relacio- sociales.

on la comida dada ayer, despi- a sus íntimos, hasta su regre- de las vacaciones, allá por la nda quincena de Marzo. En la ante mansión vese profusión uces y de flores; las viandas y vinos, los refrescos y las frutas, manjares y los postres; todo a moderna, nos hace recordar al sico literato sagrado, el Padre : "todo de mucha apriencia: o de poca sustancia" y en es- marco deslumbrante se enervan stros mundanos, y allí nacen charlas picarescas y ligeras en lucen sus dotes de tenorios, exquisitos mundanos expertos ticos y hombres de negocios... ras nuestras preciosas damas darse cuenta van perdiendo el or de su sexo, el perfume de virtudes y sus excepcionales diciones de buenas esposas y res.

uatro damas interesantes char animadamente sobre escándalos a'es, sobre joyas, sobre perfu- , bailes y perspectivas de vera- s livianos, cuando son graciosamente llamadas a su deber, por la preciosa Mimí, pequeña de cinco años, rubia como un ángel.

Su aparecimiento en esta reunión mundana y enervante, es algo como un soplo divino... Caballeros y damas la rodean, y la monísima dice: "Oye, papá, oye, mamá, a la guagua la quemaron con el alimento, por eso yo me arranqué con el mío... Y Mimí se sienta en el suelo y se pone a chupar su fino biberón que dice Alimento Raff... Mimí cambia el ambiente enervante de aquella reunión, en una sociedad de personas elegantes y discretas, Mimí les recuerda con su presencia sus deberes de personas sensibles a la vida dentro de lo correcto, y la conversación fué general y unánime sobre la felicidad de sus pequeños, cuando ellos gozan de buena salud, y al respecto unos recordaban que el doctor Brockmann les había recomendado el alimento Raff; otros, el doctor Infante Valdés, otros que Díaz Lira; en fin, la reunión terminó llevándose todas las jóvenes mamás el recuerdo de la angelical Mimí, chupando su biberón lleno de Raff, y haciendo todas las promesas de usar Raff para sus guaguas a fin de tenerlas tan lindas como Mimí.

La inocencia de Mimí triunfó sobre lo mundano, y Weir Scott tiene la palabra vendiendo Raff.

A. de T.

LOS MATRIMONIOS DE AYER.—

WILSON WERNER-PIZARRO PINOCHET VICUÑA PEREZ SALAS ERRAZURIZ YAÑEZ VELASCO-SERRANO MATHIEU

LA SAN AGUSTIN

Acaba de recibir veinte colores de medias ONIX de Seda y otros tantos Francés con ballet.
GUANTES, MALETINES Y
OTROS ARTICULOS
DE NOVEDAD

AGUSTINAS 1576, entre San Martín y Manuel Rodríguez

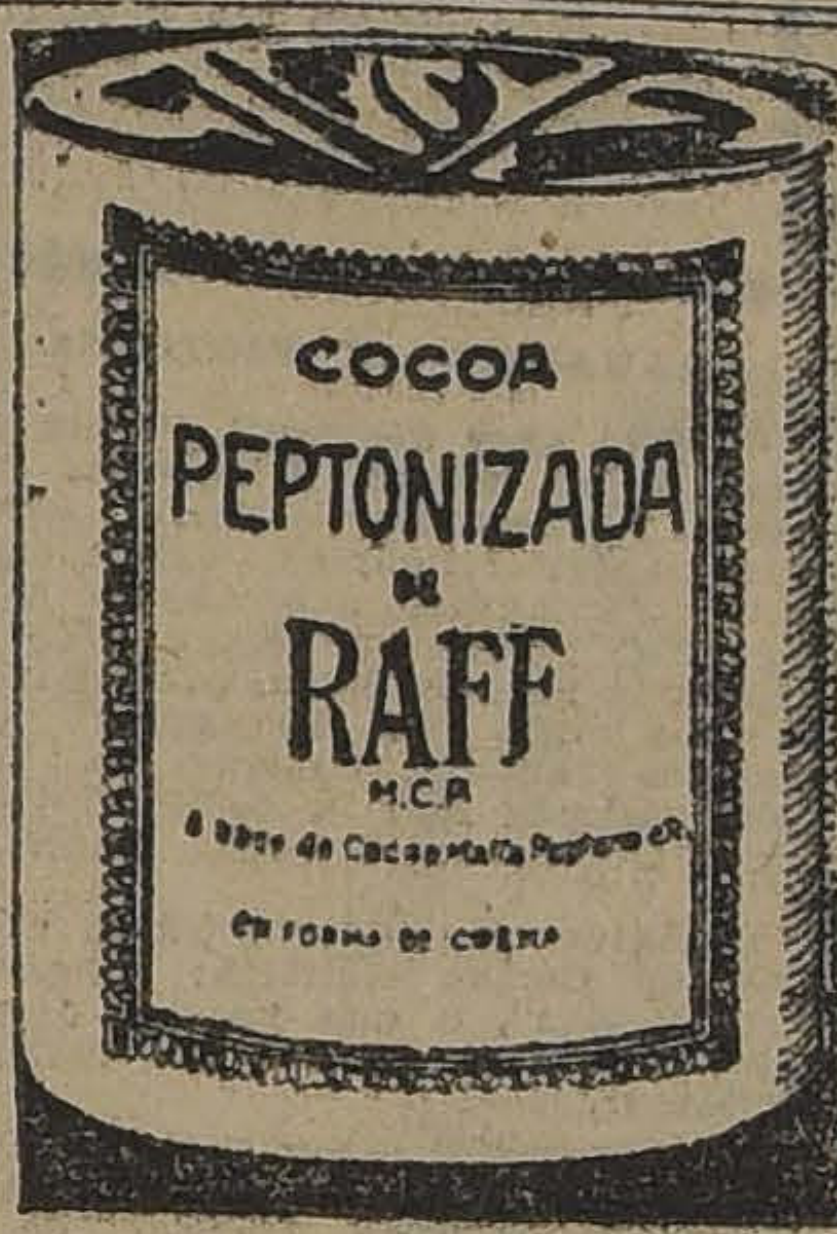

EL FIGURIN DEL DIA.—

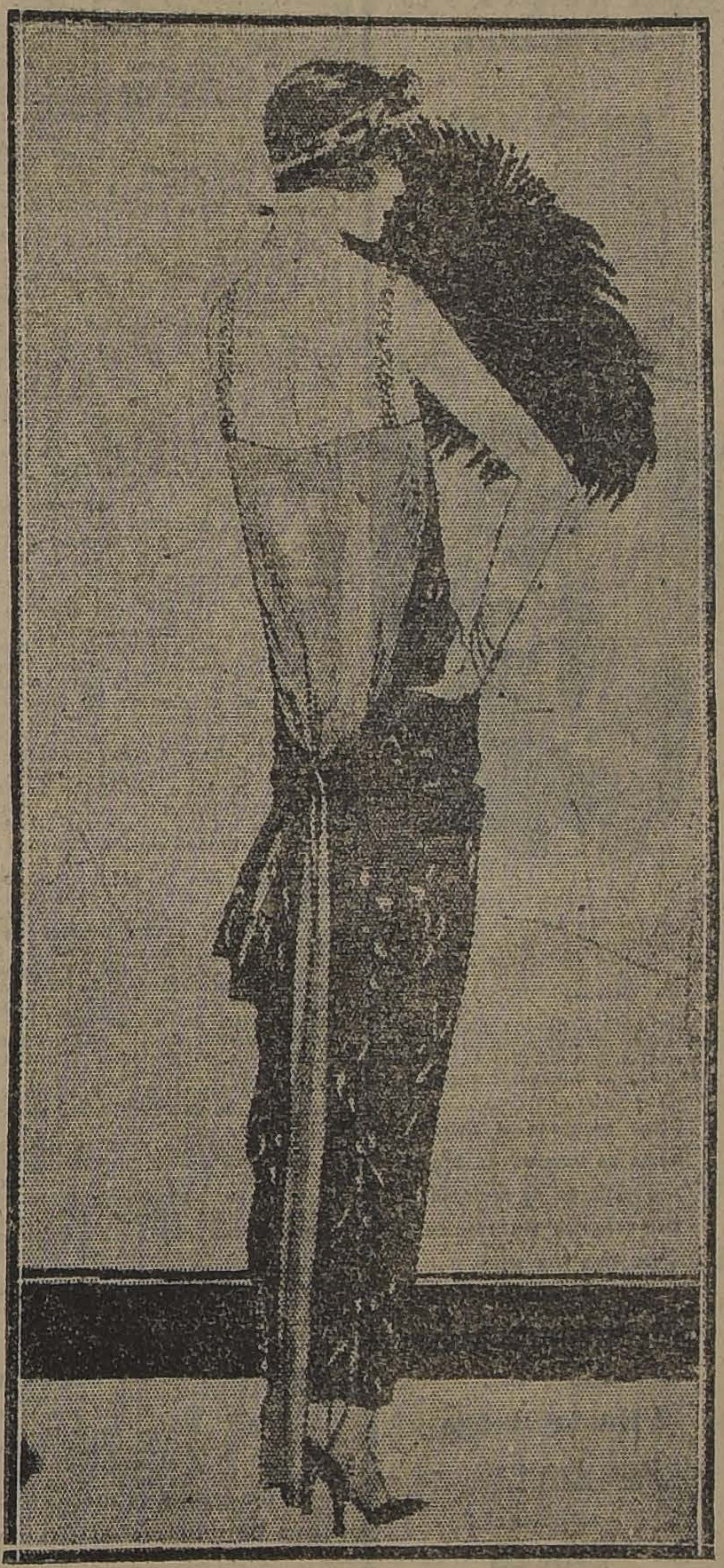

VESTIDO DE FIESTA EN LAME DE ORO IMPRESO SOBRE AZUL ANTIGUO. ESPALDA DE CORSELETE DE TONO DISTINTO; PRESILLAS DE STRASS DE DOS TONOS

FALLECIMIENTO — Ha fallecido en Los Guindos, la distinguida señorita Hilda Mewes Navarro, hija del profesor don Arturo Mewes.

MATINEE.— La señorita Elsa Lyon Hidalgo ofreció ayer una matinée a sus relaciones en su residencia de Viña del Mar.

Consejos de la Comtesse Ivon

PARA EL VERANO

Como estaba previsto, el Verano se presenta extremadamente caluroso y todo el que puede se apresura a salir de veraneo a las playas o al campo y si tiene la imperiosa obligación de quedarse en la ciudad, trata de aliviarse del mejor modo posible de los desagrados de las altas temperaturas. Para todos ellos les da una oportunidad la antigua **Casa Emilio Delporte y Cía., calle Bandera 683-693, esquina de Rosas**, con su inmenso y variado surtido de telas especiales para trajes de señoras y abrigos de playa, así como casimires especiales para señoras que, como de costumbre, vende a precios muy bajos al alcance de todos los presupuestos.

RESTAURADOR DEL CABELLO.

Hay muchísimas preparaciones para teñir el pelo, cuyas composiciones son altamente nocivas para la salud, lo hacen caer, o lo dejan de colores matizados. La **Loción Sin San**, es una preparación que devuelve al cabello su color natural, lo vigoriza y lo pone hermoso y brillante. Se vende únicamente en la **Casa Frapmon, Pasaje Matte 20, Casilla 3834.**

El frasco vale $ 15 y se remite por cinco contra recibo de $ 18.

UNA LINDA DENTADURA.

Es el orgullo de una mujer poder lucir una linda dentadura que realce sus encantos, sin ella pierde el mejor de sus atractivos y por eso todas se esmeran en cuidarla. El **Laboratorio Chile** les ofrece sus polvos, elixir y pasta dentífrica, preparados con los mejores ingredientes y según las fórmulas de célebres especialistas.

BELLEZA FEMENINA.

El cutis quemado, manchado, con pecas, es la desesperación de muchas personas que podrían hermosearse muy fácilmente usándo con constancia la **Leche de Belleza del Dr. Bodín**, que suaviza el cutis y lo limpia; la vende la **Botica Gamboa, Portal Mac-Clure esquina de Merced**, y demás boticas.

PARA CONSERVAR LA VISTA.

Nunca debe dejarse para más tarde la consulta sobre cualquiera afección a los ojos, o debilitamiento de la vista. Al contrario, debe irse inmediatamente al Consultorio gratuito del **Instituto Optico de Rotter, Ahumada 264.**

EL MEJOR TONICO PARA EL ORGANISMO.

Las personas débiles, anémicas, neurasténicas, convalecientes, necesitan un poderoso reconstituyente, cual es el **Cerebrol**, que estimula las funciones del corazón y del cerebro, regulariza la digestión, desarrolla el apetito, reconstituye los tejidos y los huesos, da vigor, alegría y actividad y puede ser tomado por las personas más delicadas y los niños. Se vende en las **Droguerías importadoras** y **buenas boticas.**

EL CORSE.

El corsé es hoy día la prenda que necesita estar confeccionada con más arte; de sus líneas depende exclusivamente la belleza de un cuerpo.

La mujer más esbelta se verá mal con un corsé cualquiera; lucirá y llamará la atención la que use uno cortado por un artista del ramo. Para triunfar aconsejamos ocurrir a la **Corsetería Francesa, calle Moneda 819.**

AGUAS MINERALES.

Se recomiendan muchísimas aguas minerales purgantes, a las cuales se les atribuyen cualidades y virtudes especiales; nosotros sólo recomendamos la **Salfen**, pues ninguna ha alcanzado un éxito más justificado por sus excelentes cualidades, garantidas por el **Laboratorio Chile**, la fábrica más antigua, única que la vende.

CALZADO DE LUJO.

Los extranjeros que nos visitan proclaman al unísono que en Chile lo que más les llama la atención es la belleza de sus mujeres y sus pies sin igual por lo pequeño y esculturales. Este efecto se realiza considerablemente con el calzado y por eso nuestras elegantes prefieren proveerse en la **Casa Real, calle Ahumada 210**, que siempre tiene los últimos **modelos confeccionados** con una perfección y arte tal, que los hacen insuperables y por lo tanto los preferidos de toda nuestra aristocrática sociedad, y sin embargo, sus precios son los más equitativos.

Recomendamos visitar esta casa en la seguridad que encontrarán lo más fino y elegante y de última moda.

MANTEQUILLA Y CREMA.

En los días calurosos del Verano es cuando mejor se estima el mérito de la buena mantequilla, la que no se arrancia ni toma mal sabor o aspecto; pero esto sólo puede obtenerse comprando en la **Mantequillería Moderna de C. Mariotti, Santo Domingo**, donde se vende mantequilla y crema fresca y pura, con peso legítimo y bajo precio.

VINOS Y LICORES.

El Año Nuevo hay que saludarlo con una explosión de alegría sana y vibrante, con la familia y amigos alrededor de mesas bien servidas con viandas exquisitas, con vinos y licores de primera clase. **La Botellería Moderna, de Guillermo Zerbi, Monjitas 867, teléfono 2321**, ofrece en estas circunstancias su inmenso y completo surtido de toda clase de vinos y licores nacionales e importados, donde se encontrará cuanto pueda desearse, desde el agua mineral hasta el champagne, todo a precios de primera mano, ya se trate de una botella o de cajones. Recomendamos a nuestros lectores esta casa antes de resolver sus compras.

COMTESSE IVON.

Papudo

Pensión Moderna de Juana de Silva. Abierta desde el 30 de Diciembre. Pedidos a su dueña: Papudo o Casilla 106, Calera.

FUNDOS
—EN—
RAMAL SAN ANTONIO
Y ZONA CENTRAL
Ofrece:
de gran ocasión.
Alfredo Tagle Rodríguez
Catedral 1137.— Cas. 3132

MUEBLES

De comedor, dormitorio, escritorio

A precios sumamente bajos, con grandes facilidades en el pago, vende:

LA SAN ANTONIO

Moneda 952

FRENTE CASA MUZARD

LOS COLEGIALES NECESITAN LA
AVENA GAVILLA
QUE LOS FORTIFICA PARA EL INTENSO ESTUDIO
Y RUDO EJERCICIO DEL DIA

RECETA PARA UN PLATO DE PORRIDGE

En una taza de agua recién hervida, a la que se le pondrá sal según el gusto de cada cual, viértase poco a poco tres cucharadas soperas de Avena Gavilla, revolviendo lentamente. Déjese hervir por 15 minutos o más y, en seguida se sirve caliente, con azúcar y leche caliente o bin con miel.

Lea al derecho o al revés
ALLIVAGAVILLA
Pero cómala todos los días

CALENTADORES DE BAÑO
marca "JUNKER"

Recién recibidos por esta Compañía
Pase usted por nuestro almacén de
SANTO DOMINGO 1061
y podrá imponerse de la SEGURIDAD y ECONOMIA que ellos ofrecen.

TODO A PRECIO DE COSTO

Compañía de Consumidores de Gas de
SANTIAGO

LO MAS MODERNO
EXACTITUD ABSOLUTA
VULCAIN
Reloj Pulsera de Moda

SE VENDE

Espléndida casa habitación en LOS LEONES, con tranvías a la puerta (línea 27), en la mejor situación. Tiene jardín muy bien arreglado y con plantaciones de árboles y plantas finas.
Se vende por ausentarse su dueño. Tratar con

Guzmán, Silva & Cía.

HUERFANOS 1243

Trajes Sastre Tejidos

DE LANA Y SEDA, MATIZADOS, CHINESCOS, VARIEDAD DE MODELOS

Gran moda en la presente temporada

The Jersey

Primer Premio y Medalla de Oro Exposición Industrial 1922
Valparaíso: Condell 286 :: Santiago: 21 de Mayo esq. Santo Domingo
Fábrica: San Diego 156

MATINEE, a las 3 P. M. NIÑOS: $ 1

Estreno de la cómica Chester, por el MONO MORISQUETA:

"LAS HAZAÑAS DE CACHAFAZ"

SPLENDID - Hoy

DIRECCION MAX GLUCKSMANN — HUERFANOS 1043 — TELEF. 3815

6.30 Y 10.30.— FUNCIONES DE MOD.

Estreno del sublime drama pasional de incomparable ternura y tema espiritualista.

El drama sportivo, por CONWAY TEARLE

El Referee

Colosales matchs de BOX

El drama de Cow-boys

La Flor de la Montaña

por WALLACE REID

HOY: 5 Y 9.30

El Amigo de su Marido

POR

Enid Bennett

LA LUZ EN EL SENDERO

POR LA IDEALMENTE LINDA

Norma Shearer

y el gentil JACK O'BRIEN

Politeama

HOY
MATINEE

"La Verbena de la Paloma"

y "EN EL PAIS DE LOS PIBES".

SELECTA: "EL PRINCIPE MENDIGO"

Especial y Noche

Estreno del drama sportivo

"El Referée"

CON COLOSALES MATCH DE BOX, por CONWAY TEARLE.

Odeón

HOY

Matinée: 3.a función de "Los Piratas del Oro", "El Pibe Cachafaz", y "El Pobre Tonto"

Especial y Noche

Estreno del drama de amor y aventuras

"Frente al Cadalso"

por LEWIS STONE Y JANE NOVAK.

MATRIMONIO WILSON WERNER- PIZARRO PINOCHET. — En la mañana de ayer fué bendecido el matrimonio de la señorita Carmen Pizarro Pinochet, con el señor Jorge Wilson Werner.

Actuaron como padrinos por parte de la novia, el señor Luis E. Pizarro C. y la señora Carmela P. de Pizarro, y por parte del novio, el señor Aníbal Wilson N. y la señora María W. de Wilson.

Sirvieron como testigos, los señores Víctor M. de la Fuente, Carlos A. de la Fuente y don Juan Eduardo Pinochet, por parte de la novia y los señores Pedro Wilson N., Arturo Wilson y don Moisés Pizarro, por parte del novio.

OPERACION.— En la Clínica Alemana fué ayer operada de apendicitis la señorita Marta Ríos Gallardo, por los doctores Vargas Salcedo y Alessandrini.

Su estado es satisfactorio.

—Con toda felicidad ha sido operada por los doctores Arístides González Campos y Florencio Prats G., la señora Laura Cáriz de Julio.

MATRIMONIOS CONCERTADOS

El Domingo pasado ha quedado concertado el matrimonio de la Srta. Clara Estela Fúnes C., con el señor Rubén Aylwin Tasso. Hizo la visita de estilo el señor Manuel Aylwin Tasso.

—Hoy quedará concertado el matrimonio de la señorita María Charme Prieto con el señor Eduardo Izquierdo Edwards.

Hará la visita de estilo la señora Ana Edwards de Izquierdo.

TE.—La señorita Mary Carvallero Tauco, ofreció en la tarde de ayer un té a un grupo de sus relaciones en su residencia de Valparaíso.

Asistieron las siguientes señoritas:

Olga Germain Falcón, Carmen y Jeannette Gómez Nicholls, Aída Purcell Winter, Mariana Price Délano, Inés de la Cerda Navarrete, Aída Andonaegui Asenjo, Isabel Rivera Bianchi, Patricia Mac Auliffe, Lucía y Rebeca Frías Van Buren, Cristina Garnham Toro, Ester Myers, Lucha Poisson Fontaine, Lola Verdugo Echeverría, Inés Jouanne Bustos, Lucía Gacitúa Castro, María Fontaine Purdon, Amalia Roses Ríos, Violeta y Zulema Rivera Baeza, Valentina Gana y Noemí Devés Jullián.

VIAJEROS.—A su hacienda de Lo Principal, ha partido la señora Tránsito García Huidobro de Solar.

—En Cartagena se encuentra el señor Gabriel Lafourcade y familia.

—Se ha dirigido a Osorno don Guillermo Muñoz Cristi.

—Ha partido a Antofagasta, el señor Alvaro Donoso.

—Se ha dirigido a Malloco el señor Javier Barriga A.

Las funciones de hoy en La Comedia

Muy atrayentes son los tres programas que ofrece la Compañía de Zarzuelas de Joaquín Valle, en el Teatro de la Comedia.

En la matinée, se pondrá en escena la divertida zarzuela "El pobre Valbuena", obra que se ha popularizado por sus escenas llenas de intención. Además, irá "El secretario modelo", obrita graciosa que está a cargo del actor cómico Joaquín Valle.

En ambas piezas trabajan también las principales partes de la Compañía.

En la vermouth se reprisará la bonita obra "Noche de Reyes", pieza alusiva a la Pascua que se celebra hoy día y que tiene un argumento sentimental de lo más simpático. Irá también en esta sección la obra "Agencia teatral", divertida pieza que el conjunto de esta sala interpreta en forma por demás acertada.

La función nocturna se hará con "La noche de Reyes" y "La buena sombra", zarzuela esta última que tiene mucha aceptación en esta capital y que, interpretada por este conjunto, resulta muy bien puesta en escena.

La Empresa nos pide poner en conocimiento del público, que durante la próxima semana, habrá estrenos de mucha importancia.

"Las Libélulas" y "La Reina del Tango", hoy en el Santiago

La presentación que hizo anoche la Compañía Inés Berutti, de la preciosa opereta "La casa de las tres niñas", atrajo una concurrencia extraordinaria, y ello se explica, pues los artistas de este conjunto, especialmente Inés Berutti y Arturo Gozálvez, tienen condiciones para hacer de esta obra una verdadera creación. El público celebró con justos aplausos diversos pasajes de la opereta, soberbiamente destacados por la interpretación brillante de la Berutti y de Gozálvez.

En la sección vermouth se llevó a escena la popular opereta "La Duquesa del Bal Tabarín". Una concurrencia numerosísima llenó la sala del Santiago, comprobando una vez más que esta opereta es una de las favoritas de los aficionados. Inés Berutti, Aurora Ferrandiz y Arturo Gozálvez, compartieron los aplausos de la tarde, que fueron muchos y muy entusiastas.

—Hoy habrá tres funciones, habiéndose elegido para la matinée y la vermouth, la popularizada opereta "La Danza de las Libélulas", obra que va marcando un verdadero record de éxito, pues cada vez que sube a escena y a pesar de que se ha dado de ella más de sesenta representaciones, se da la función a tablero vuelto. El público se entusiasma verdaderamente con los cantables en que participa y no deja de manifestar su agrado por los vaporosos trajes que lucen todas las artistas. La función de la noche deberá atraer una concurrencia bastante crecida, pues se reprisa una opereta de verdadero valor, como lo es "La Reina del Tango", obra de Franz Lehar, que gustó mucho en la pasada temporada.

Hoy tres funciones en el Coliseo

Con "El Hada de Carnaval" se marcó un nuevo éxito la Compañía de Operetas del Coliseo. Un numeroso público llenaba por completo la sala.

Blanca Larini, estuvo admirable, encuadrando el rol protagonista en forma que le valió el aplauso espontáneo de la concurrencia, obligándosela a bisar. Aurora Cortadellas, como siempre, agraciada y muy expresiva. Retes y Jarque, como todos los días, graciosos y oportunos en sus chistes. El tenor Gironella merece nuestras felicitaciones.

—Hoy se dan tres funciones: en matinée, va "La Duquesa del Bal Tabarín"; en vermouth, se pondrá en escena la hermosa opereto de tanto éxito anoche, "El Hada de Carnaval", y en la nocturna se repite "La Reina del Fonógrafo".

MUSICA

La Sociedad Chilena "J. S. Bach", su Directorio. — La marcha de la institución.

Hace algunos días nos referimos a las instituciones artísticas en general y a la fundación de la "Sociedad Bach" en Chile, haciendo ver la necesidad que existía en nuestra capital de una sociedad de esta especie tanto como una manifestación de cultura nacional como por el fin de divulgación artística que ellas persiguen. Digimos que al tomar cuerpo la reunión de unos cuantos jóvenes aficionados que iniciaron la realización de esta hermosa idea hace unos cinco años, llegaría a fundarse una institución musical que pudiera estar al nivel de las que existen en casi todas las ciudades europeas y en las capitales americanas.

No puede, pues, considerarse a la Sociedad Bach como a la mayoría de los conjuntos de aficionados que ha habido en Santiago; estos han tenido por único objeto la ejecución sinfónica de obras al alcance de los conocimientos de nuestros jóvenes. En cambio, aquella va sobre bases sólidas a la divulgación artística en todo el sentido musical de la palabra. Se comienza con conjuntos corales para los cuales cuenta ya con un numeroso personal e irá pronto a la dictación de conferencias de mérito indiscutible sobre escuelas dentro de las distintas épocas de la música, que serán, además, ilustradas con la ejecución de las obras mismas. Tendrá un conjunto sinfónico propio y editará una revista que nos tenga al corriente del movimiento musical extranjero y nacional.

Día a día ha ido aumentando el número de asociados, entre los que ya se cuenta a la mayoría de nuestros compositores, artistas y aficionados.

En sesión celebrada por la institución el día 4 del presente mes quedó aprobado un reglamento provisorio en el que se ha consultado todo aquello que dice relación con la marcha segura de una sociedad de amplios horizontes. Quedó designado un directorio, un consejo y algunas comisiones de gran importancia: Director general, Domingo Santa Cruz W.; sub-director, secretario, Guillermo Echeñique; tesorero, Ricardo Canales; bibliotecario, Carlos Humeres. Consejeros: Alfonso Leng, Vicente Yarza, Luis Vergara Larraín, Luis E. Figueroa y Alfredo Amenábar. Director del coro de hombres, Adolfo Allende; del de niños, Tomás Oscáriz; del de mujeres, Humberto Allende. Comisión de propaganda: F. Madrid, Eugenio Labarca, Guillermo Echenique, Carlos Humeres y Arturo Peñasco de la Puente: Comisión de local: Ricardo Canales, Eduardo Silva Y., e Isauro Santelices. Comisión de revista: Alfonso Leng, Luis E. Figueroa, Roberto Humeres, F. Madrid y Eugenio Pereira.

CIRCOS

El nuevo personal del Circo

HOY DA DOS FUNCIONS

La función de anoche sirvió para que se diera a conocer el nuevo personal que la Empresa Constantino acaba de contratar en Buenos Aires. Todas las atracciones que hemos tenido oportunidad de conocer, han sido recibidas con todo entusiasmo, máxime cuando estos números cuentan con la confianza y la garantía de ser todo una novedad.

El programa de hoy registra en la matinée, las partes siguientes: presentación de las familias Lombar, Herrera y Verdugo, cuyas actuaciones corresponden al malabarismo, trapecismo, contorsionismo, equilibrismo, etc.; el Colegio de Perros Amaestrados, dados a conocer por el Profesor Abel; es ésta una novedad. Los Ussar's, gimnastas y acróbatas modernos; su presentación es bien hecha. Los Onalos, otros contorsionistas de gran atracción.

En lo que respecta a la parte cómica, tenemos que llamar la atención del público al refuerzo del programa con los tonys recién llegados del extranjero, Nueve y medio y Chaparrito, los que tienen un trabajo humorístico, acompañados de un chancho amaestrado. Junto con ellos actúan Maturana, el aplaudido clown, con Bombilla, Oscar y Chalupín.

Habrá dos funciones. En la noche el programa tendrá alteraciones mejorables.

VESTIDOS
Trajes sastre, Abrigos y Batas de lana y seda, desde $ 150.
LIQUIDACION
116 - AHUMADA - 116
(altos) frente a Otto Becker

RISA

ESPONTANEA INCONTENIBLE, A TORRENTES, tendrá Ud. viendo la primera cinta cómica gigante del año.

CASATE y VERAS

por HAROLD LLOYD.

Miércoles: IMPERIO

PAPELES PINTADOS
BUEN SURTIDO — PRECIO BAJO
MERCERIA MATAS
CASA FUNDADA EN 1886
DELICIAS NUMERO 2780
(PORTAL EDWARDS)

TEATRO COLISEO NACIONAL

Arturo Prat, esquina Avenida Matta
COMPAÑIA DE OPERETAS RETES-JARQUE

Hoy Domingo 6 de Enero de 1924, hoy

MATINEE, A LAS 3.30.— La hermosa opereta:

"LA DUQUESA DEL BAL TABARIN"

Vermouth, a las 6.30. ¡Gran éxito!

"EL HADA DE CARNAVAL"

Noche, a las 9.30:

"LA REINA DEL FONOGRAFO"

De lo mejor,
elija lo mejor
El CALZADO RAGUE es el que Ud. al fin adoptará.
CASA RAGUE
PUENTE 624

NOTICIAS CINEMATOGRAFICAS

SPLENDID THEATRE

Hoy estrena "La luz del sendero" por Jack O'Brien y Norma Shearer. En la matinée: "El Referee", el Monito Morisqueta y Wallace Reid. — En matinée, a las 3 P. M., se estrenará una nueva y graciosísima cómica infantil "Chester", marca americana cuyo prestigio en esta clase de producciones ha llegado a ser proverbial en el mundo entero, se titula: "Las hazañas de Cachafaz", y en ella actúan, el genial "Pibe" Cachafaz, el popular y simpático Monito Morisqueta, su primo hermano El Mono Viernes, haciendo entrambos una serie de ingeniosas y graciosas pruebas, también actúan la actriz "vampiro" de cinco años, Coquita, novia de Cachafaz, y un moderno Robinson Crusoe. Se exhibirán dos vistas dramáticas. El drama sportivo, desarrollado sobre los campeonatos mundiales de box en los Estados Unidos, y obra en cuyo desarrollo asiste el espectador a colosales match de box, titulado: "El referee", creación del varonil y distinguido Conway Tearle, y de la encantadora Gladys Hulette y por último el emocionante drama del Far-West americano, que narra las hazañas de una partida de cowboys y bandidos salteadores de diligencias, titulado: "La Flor de la Montaña", una de las últimas creaciones del gentil y malogrado ídolo Wallace Reid, secundado por Ana Litle y Teodoro Roberts.

En las funciones de moda especial, a las 6.30 P. M., y segunda de la noche, a las 10.30 se estrena "La Luz en el Sendero", drama espiritualista, basado en algunos de los más interesantes problemas del alma humana, argumento de delicada ternura y exquisita poesía. Interpretan esta obra Norma Shearer, nueva "estrella" de belleza extraordinaria, Ruth Dwyer, Jac O'Brien, hermano de Eugenio.

En la selecta, a las 5 P. M., y primera de la noche, a las 9.30 P. M., se reestrenará la gran producción pasional de Thos H. Ince, "El Amigo de su Marido", poema pasional de lujo extraordinario desarrollado en el Broadway neoyorkino e interpretado por la lindísima actriz Enid Bennett.

SALA IMPERIO

Final de "Veinte años después"; "Una semana de amor", por Alice Calhoun; y estreno de "El film de las diez estrellas".—Por última vez la Sala Imperio reexhibe las jornadas sétima y octava del film máximo: "Veinte años después", que el público de Santiago ha venido siguiendo con el interés que acoge siempre estas obras popularizadas ya por la literatura y que el cine francés presenta tan admirablemente adaptadas. Estas jornadas comprenden el final de la interesante novela de Alejandro Dumas y constan de tres capítulos bien emocionantes destinados a presentar el desenlace. Este espectáculo se ofrece en la matinée.

En la función Selecta, a las 4.30, se reprisará la simpática creación de Alice Calhoun, la hermosa rival de Constance Talmadge, titulada: "Una semana de amor".

Las secciones vespertina y nocturna, funciones sociales de este cine, sobresalen de los espectáculos generales de hoy por la alta calidad de la producción extraordinaria que presentan, titulada: "No siempre ciega el amor", que es lo mejor que ha producido la Metro-Screen-Classics durante el último semestre de 1923. Baste anotar que en su interpretación intervienen las figuras mjs famosas del cine americano, para dar idea de sus merecimientos. Bárbara La Marr, la imponente figura femenina de "El prisionero de Zenda" y "Orquídeas negras"; Lon Chanel, el hombre de las mil caras; Elmo Lincoln, el coloso de la serie moderna; Blanche Sweet, John Bowers, Luisa Fazenda y muchos otros de igual renombre, forma el elenco. El asunto de la obra es bellísimo y de una emoción cautivadora. La acción iniciada en las altas esferas sociales sigue un desarrollo apasionante en poéticos jardines, en días de fiestas aristocráticas y cobra relieve trágico sobre las aguas del Niágara, en la proximidad de las famosas cataratas.

terminaron con la exhibición de la interesante novela caballeresca: "Veinte años después", ofrecerán hoy en matinée una réprise de la función o jornada penúltima, que es la sexta, en la que se detallan las fases interesantes de dos capítulos; con este espectáculo ofrecerán también en la matinée la segunda función de la serial de alta magia y de experiencias científicas: "Alma negra", que se distingue por su rara originalidad y su intriga dramática de extraordinaria emoción y misterio.

En la vermouth y en la nocturna, el cartel consulta un estreno escogido de la Vitagraph, la alta comedia titulada: "Pícaros y farsantes", cuyo principal mérito es el gusto exquisito con que se ha combinado una acción dramática de atracción y sentimentalismo con todas las bellezas de los detalles escénicos y de las características de la vida de sociedad.

REPUBLICA

Milton Sills, Carlitos Chaplin, Barle Wil'ams.—Matinée, en que actuarán Milton Sills con Claire Adams, dos artistas de talla, en su creación de la Universal: "Muerto ante la ley" y el bufo genial, Carlitos Chaplín, en una de sus creaciones incansables, la titulada: "Chaplín al sol".

Para las funciones especial y nocturna ha sido reservado un estreno artístico de importancia, de la editorial Vitagraph, la comedia dramática: "Almas inquietas".

ATENAS

Cuatro funciones extraordinarias.—William Duncan, elemento de los más prestigiados en el género serial y en el drama impresionante, es el protagonista de la producción de gran fuerza dramática, titulada: "Sonriendo al peligro", que este cine presentará en su matinée de hoy,

ESPECTACULOS

Aurelio Valenzuela B. y Cía.

SETIEMBRE

— Y —

ESMERALDA

HOY: Vermouth y noche. Platea: $ 2.00.

3 ESTRENOS UNIVERSAL

El Expreso de las 650

Producción de lujo, por Renée Adorée Gertrudis Astor y Niles Welch.

La novela de los matrimonios mal avenidos en los cuales la esposa es frívola y coqueta y el marido demasiado serio.

Como se mata el amor.
Como se arruina un hogar.
Los peligros de sociedad.
Los tenorios sin corazón y las mujeres sin seso.

ADEMAS:

"El Empuja-lápiz"

— Y —

"Hasta luego

por Buddy Messinger.
En el ESMERALDA:

ADEMAS:

BAILES

— POR —

Sandra Delia y Alberoff

HOY: MATINEE

Penúltima función de "La Fortuna Fantástica", por WILLIAM DESMOND.

"Herencia Misteriosa"

— POR —

Jack Hoxie

"El Rey Tut Tut"

por NEELY EDWARDS

HOY: Selecta, a las 4.30

ESMERALDA

Corazones Hambrientos

Argumento ruso-israelita

BRASIL

MATINEE:

2.a función de la serie **"FORTUNA FANTASTICA"**

— Y —

"EL REGALON"

— POR —

HOOT GIBSON

VERMOUTH Y NOCHE

Pina Menichelli

— EN —

"La verdad desnuda

HOY
6.30 y 9.30
Platea $ 2.50

AVENI

VICUÑA MACKEN
CIA. CINEM. ITALO-

SOBERBIA MATINEE, A las 3, de triple atracc recho a la selecta).— Niños: $ 0.80.

HOOT GIBSON

El simpático cow-boy sonriente, en la estupenda aventuras:

EL MALA LECH

SELECTA: 4.30.— Viaje a la Co de los Andes.— Sucesos mundiales Dempsey en Inglaterra.—Pintura fre Bobby Dunn.

REUNIONES SOCIALES DE MODA. Funciones fuera

ORQUESTA DEL SOLAR

La Verdad Desnu

UNA TRAGEDIA EN NUESTROS AMBIENTES COS Y ELEGANTES.— A. P. de R. La eminente miada con primera medalla en el último "Salón sorprender los furtivos amores de esposo, el fam P. R., loca de dolor, sufre un desmayo, y se prec una alta muralla.

La "Modelo", una aristocratica dama, había suge hombre, cuyo amor perseguía con loco afán.

Esta es la síntesis de la obra, en que actúan famosos:

Pina Menichelli, Elena Makowska y Pavanelli,

Este último tan parecido a William Farnum.

Se trata de un drama pasional que interesará por y maravillará por la sorprendente y divina belleza de narios, elegidos entre los más bellos de la Roma anti derna.— Toilettes de Paquín para 1924.

ALHAMBRA Y VICTORIA

"Veinte años después", "Alma negra", y el estreno Vitagraph: "Pícaros y farsantes".—Estos cines, que en las funciones del Viernes Con el aplaudido actor actúa también Edith Johnson, figura grácil y necesaria para la buena presentación de una cinta de este género. La matinée también consulta la función segunda de la serial de William Desmond: "Fortuna Fantástica".

En la sección Selecta irá la creación de Corina Griffith: "Esposas encadenadas", a que ya nos hemos referido con elogio por sus méritos artísticos.

En la especial como en la nocturna, un gran estreno hace sobresalir estos espectáculos: trátase de la presentación de la obra extraordinaria: "Juré amarlo siempre": "Lo juré ante la cruz", verdadera superproducción original del primer Circuito de Exhibidores, en que reaparecen dos figuras célebres del cine: Jorge Walsh y Miriam Cooper.

PROVIDENCIA

William Desmond, Harold Lloyd y Viola Dana.—La matinée de hoy en este teatro anuncia un espectáculo doble, que es dramático e impresionante en cuanto se refiere a la exhibición de la serial: "Fortuna fantástica, la creación del aplaudido William Desmond, que el público viene siguiendo con interés; y cómico en la comedia de graciosísimas situaciones, titulada: "Se salió el trolley", uno de los trabajos artísticos y de humarismo más acabados del célebre Harold Lloyd.

En las funciones de la tarde y de la noche irá un estreno de la Metro-Classic de muy apreciables valores. Este estreno es el de: Amor en las sombras", creación ya aplaudida de Viola Dana y del simpático galán Cullen Landis. También irá la cómica: "Se salió el trolley".

IMPERIAL

Anuncia tres funciones para hoy. —Este teatro ofrecerá hoy por última vez la reexhibición de las jornadas sétima y octava de la gran cinta: "Veinte años después", que presentan el final de la apasionante novela de Alejandro Dumas, con la segunda función de la serial en exhibición: "Alma negra".

En especial y nocturna hay también espectáculo doble: la tercera función de la serial: "Alma negra" y la película extraordinaria por Jorge Walsh y Miriam Cooper: "Juré amarlo siempre: "Lo juré ante la cruz".

NOVEDADES

"Las funciones de hoy".— Anuncia para su función de la matinée de hoy, este teatro
to y Av. Portales, u
variado programa.
sacional serial a
por la Vitagraph,
negra", interpretada
Joe Ryan (Cicatriz),
senta los primeros
lados: 1 o, La Hipn
El ansia de asesinar,
peligro. Luego da a
función de la pelícu
"La banda de los
terminando la func
de Harold Lloyd.
Para las secciones
cial y noche, estren
producción Vitagra
"Almas inquietas",
cimiento social que
sátira para las espos
con sus maridos inte
predilecto de la soci
llians.

DIECIOC

Hoy, tres funcio
matinée Infantil de
presenta este teatro
cómico y de aventur
factura Chester, co
"Cortesano y campes
tres largos actos por
"Un disparo en la
ma de cow boys, del
rícaro, por el famoso
ney, y estreno de
cómica, dedicada
los niños, e interpre
lo de la juventud,
el mono morisqueta y
sabio del mundo, se
be".
Además, comedias
En las secciones de
che, estreno de: Hue
ve", romance de am
por Roy Stewart y Ja

De interés para todos

Paso por nuestras oficinas, Agustinas 1253, o escríbanos enviándonos un peso, y a vuelta de correo recibirá el BOLETIN DEL SERVICIO METEOROLOGICO DE "LA NACION", anunciando la previsión del tiempo a largo plazo y los anuncios para el actual Verano 1923-1924. También aparecen en este Boletín indicaciones generales a los agricultores referentes a los diversos trabajos agrícolas que es necesario practicar de acuerdo con el estado del tiempo.

TEATRO SANTIAGO

Empresa Ernesto Bouquet

COMPAÑIA ESPAÑOLA DE OPERETAS INES BERUTTI

Hoy — Domingo 6 de Enero — Hoy

Matinée, a las 3.15
"La Danza de las Libélulas"
Vermouth, a las 6.15
"La Danza de las Libélulas"
Noche, a las 9.15
"La Reina del Tango"

TEATRO LA COMEDIA

EMPRESA ERNESTO BOUQUET
Compañía Española de Zarzuelas Joaquín Valle

Hoy — Domingo 6 de Enero — Hoy
Matinée a las 3.15.
"El Pobre Valbuena" — "Secretario Modelo"
Vermouth, a las 6.15:
"Noche de Reyes" — "Agencia Teatral"
Noche, a las 9.15:
"La Noche de Reyes" — "La Buena Sombra"

PARA LA ANEMIA Y LA LACTANCIA
OBLEAS LACTEOSAS FARR
TONIFICA A LA MADRE — ROBUSTECE AL NIÑO

CON SOLO: $
Puede usted obte
SERVICIO DE
de semi-porcelana
ra 12 personas, o u
RELOJ ORO L
de 18 k., para hom
estuche, o una
VICTROLA DE
portátil, para pa
cación europea,
za, toca cualquier
Suscribiéndose en
CLUBS CON SORT
MANALES de la
RATIVA DE MEN
JULIO VIDELA L
LTDA.
Administració
SOLICITE CATALO
Agustinas 1060.— C
Santiago
Se precisan agen
de la República.

Sección CALZ
Liquidación de
niños, en lona bla
marca "Picó".
ZAPATILLAS "1 T
ZAPATILLAS
"SANDALIA"
N.o 18 al 20
N.o 21 al 23
N.o 24 al 27
N.o 28 al 30
N.o 31 al 33
Almacenes "Al Precio F
51 — AHUMADA — 57
Atendemos pedidos de provincias
prontitud

ESPECIAL 6.30 y NOCHE 9.30. - FUNCIONES DE MODA

Siete Días de Amor

Intenso drama de las altas esferas sociales. Creación de la bella y elegante actriz

ALICE CALHOUN

REPUBLICA - Teatros - ALAMEDA

MATINEE A LAS 2.30

MUERTO ante la LEY

por el gran actor **MILTON SILLS**

y AGAPITO EL ESPIA

MATINEE FUNCION DOBLE

FORTUNA FANTASTICA

Episodios 7, 8 y 9 y

Sombras del Norte por William Desmond

ESPECIAL y NOCHE 2-ESTRENOS-2

BRYANT WASHBURN

en el emocionante drama de la vida real:

Corazones Hambrientos

y la graciosa cómica chaplinesca

Periquete Embajador

Splendid

El éxito de 1923 Abre la temporada de 1924

ENERO
- 8 -
MARTES

ROBIN HOOD
DOUGLAS FAIRBANKS

Douglas Fairbanks

El favorito del mundo, el héroe de la más bella leyenda de la historia de Europa, reaparece en la más genial creación

Copia Nueva

Mundial

GALVEZ 447.— PLAZA ALMAGRO

Especial 6.15 y noche 9.30: 2 estrenos grandiosos, dos

LA BERTINI

en su creación cumbre,
La más pasional,
La más lujosa y
La más arrebatadora:

LA HERIDA

Además fin de **20 años después**

Triple matinée a las 3: **"Alma negra"**, ep. 1.o, 2.o y 3.o— Harold Lloyd en **"Vejesto rium sanatorium"**, y 5.a función de **"Veinte años después"**.

BRASIL

En las funciones de vermouth y eturna se estrenará "La verdad snuda", la hermosa vista de ar latino interpretada por Pina Mechelli, Elena Makowska y Livio vanelli.

—En matinée se darán: "El rega", por Hott Gibson, y la segun función de la serie: "La fortuna ntástica", por William Desmond.

MINERVA

Con programas verdaderamente raordinarios hace sus funciones hoy este concurrido teatro.

Matinée, a las 3, triple, compuesta las series "La senda del Oregón", . Segunda función de "La fortuna ntástica", que es un gran éxito de lliam Desmond y una comedia iversal en 2 actos.

Especial 6.30, continuación de la ra de A. Dumas: "20 años des és", quinta función correspondien a los capítulos 6, Campos opues y 7, Al pie del cadalso. Además, triunfo más grande de la Univer l: "Muerto ante la ley", por Milton lls y Clara Adams.

Noche 9.30: "Muerto ante la ley" "La herida", por Francisco Bertini, regia película de arte y emo ón, obra que nos hará recordar a iette.

FRANKLIN

"La verbena de la paloma".— En s funciones de especial y noche, uncia este cine el estreno de la se unda producción de la "Atlántida ", llegada a Chile, basada en el gumento de la popular zarzuela pañola: "La verbena de la paloma", laptada a la música del célebre estro Bretón, que será ejecutada r el conocido trío Dell'Ara.

Completa el programa doble de especial, la tercera función de la rial "La fortuna fantasma", y el la noche, la producción Goldwyn razones hambrientos".

La larga matinée de las 2.30 es formada por la primera función "La fortuna fantasma", el gran ito de Hoot Gibson en su nuevo nero al estilo Harold Lloyd, "Ma nero de mala suerte", y un completo programa cómico de la renom rada manufactura Universal.

IRIS

Castro 130, Teléf. Inglés 3766
HOY MATINEE, a las 2 1|2:
3.a de

LA FORTUNA FANTASTICA

por WILLIAM DESMOND, y universal:

AGAPITO PETROLERO por LARRY SELMON, y **NO SEAS FRESCO**, por el guatón BUDDY MENSSINGER.

ESPECIAL 6.15, NOCHE 9.30, estreno, especial para señoritas:

ESPOSAS ENCADENADAS por CORINA GRIFFITH.

T. FRANKLIN

SAN DIEGO 2015

ESPECIAL— HOY —NOCHE

La famosa zarzuela española:

LA VERBENA DE LA PALOMA

con la misma música del maestro BRETON, interpretada por el trío DELL'ARA.

ESPECIAL 6.30:

En doble programa con **"LA VERVENA DE LA PALOMA"** la tercera función de la serie:

LA FORTUNA FANTASMA

Por WILLIAM DESMOND.

NOCHE, 9.30:

Acompaña a **"LA VERBENA DE LA PALOMA"**, el último gran éxito Goldwyn:

Corazones Hambrientos

MATINEE, A LAS 2.30:

Estreno de la primera función de la serie:

LA FORTUNA FANTASMA

el último gran éxito de HOOT GIBSON:

Marinero de mala suerte

y un completo programa cómico de la Universal.

Ameniza los espectáculos de este Teatro el famoso **TRIO DELL'ARA.**

LON CHANEY en "CORAZON DE LOBO"

SETIEMBRE Y ESMERALDA

Hoy estrena la extraordinaria Universal "El expreso de las 6.50"

La Universal Pictures Corporation no ha disminuído un ápice su tren de estrenos durante la época canicular. **Como prueba de su potencialidad hoy estrenará en los teatros Setiembre y Esmeralda una regia producción social de lujo, intitulada: "El expreso de las 6.50",** interpretada por Renée Adorée, Gertrudis Aster y Niles Welchh. La primera es la vencedora en el concurso local de belleza efectuado en Los Angeles, a principio de año, para escoger una nueva estrella cinematográfica.

"El expreso de las 6.50" es una obra que ningún casado ni novio debiera dejar de ver. Muestra cómo se muere el amor en el matrimonio, cómo llega la ruina de un hogar por incomprensión de los caracteres de Marido y mujer.

Además, de esta gran obra, se estrenarán dos comedias Universal. Una es: "El empuja lápiz", por don Tengo y la otra es "Hasta luego, Buddy", por el famoso peneca de este nombre.

En el Esmeralda, en ambas funciones (vermotuh y noche), actuará la pareja de bailes Sandra Della y Alberoff, que ha sido muy bien recibida por el público.

—En matinée, a las 2 en punto, en el Esmeralda y a las 2.30 en el Setiembre, se darán la penúltima función de la serie: "La fortuna fantástica" y "Herencia misteriosa", por Jack Hoxie. Además, va la comedia por Neeley Edwards: "El rey Tut-Tut".

—A las 4.30 habrá selecta en el Esmeralda con la hermosa película: "Corazones hambrientos", por Bryant Washburn y Elena Ferguson.

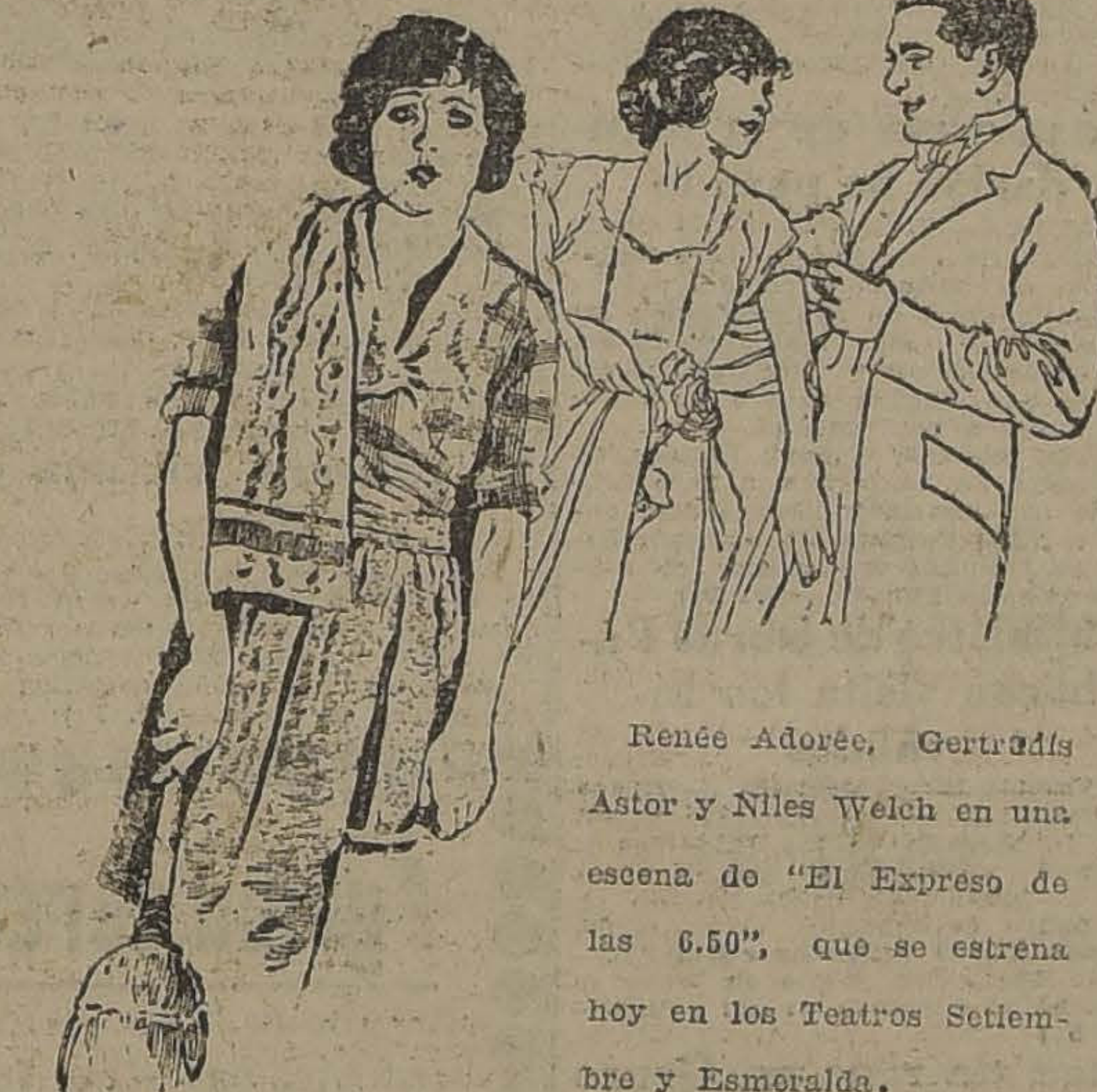

Renée Adorée, Gertrudis Astor y Niles Welch en una escena de "El Expreso de las 6.50", que se estrena hoy en los Teatros Setiembre y Esmeralda.

ODEON

"Sus funciones de hoy". — Una matinée extraordinaria, con un programa triple, ofrece para hoy, a las 3 1|2 P. M. esta sala. Irá el estreno de: "El pobre tonto", deliciosa interpretación de Owen Moore, la segunda serial: "Los piratas del Oro". Creación de Jorge B. Seitz y la graciosa comedia Chester: "El Pibe Cachafaz". En las funciones de especial y noche irá el estreno de "Frente al cadalso", novela conmovedora que se desarrolla en el Canadá.

ELECTRA

"Tempestades". — Producción de arte francés, tiene el honor de presentarla en las funciones de hoy, especial y noche este concurrido cine de la calle Catedral. La interpretación a cargo de los mejores artistas de la Comedia Francesa es magnífica.

En matinée presenta un programa especialmente seleccionado: "La verbena de la paloma", producción de la Atlántida de Madrid y: "Audacia y acero", producción de aventuras y sensación. Además la cómica de: el Pibe Cachafaz y el Mono Morisqueta, titulada: "Las hazañas de Cachafaz".

IRIS

Matinée.— Hoy estrena este teatro en la matinée infantil, a las 2 y media, en punto, la 3.a función de la super serie Universal, titulada: "La fortuna fantasma", película en 12 episodios y 4 funciones, interpretada por el atrevido y simpático William Desmond, además van también las cómicas Universales tituladas: "Agapito petrolero", por Larry Semon y "No seas fresco", por el simpático guatón Buddy Menssinger.

Especial y noche, estreno de la producción de arte: "Esposas encadenadas", interpretación de Corina Griffith.

Teatro Minerva

MATINEE, a las 3		NOCHE 9.30
Fin de la aplaudida serie **La Senda del Oregón** 2.a función de la serial de éxito fenomenal **La Fortuna Fantástica** por WILLIAM DESMOND y una cómica Universal que les hará estornudar de risa.	5.a función de **20 Años Después** y **MUERTO ANTE LA LEY** por MILTON SILLS y CLARA ADAMS El caso de un hombre que volvió de entre los muertos y gracias al amor de su esposa y a un milagro de la ciencia.	*MUERTO ANTE LA LEY* por MILTON SILLS Y *LA HERIDA* por FRANCISCA BERTINI Regia victoria de Arte y emoción. Película impresionante que hace recordar a Odette.

ATENAS

HOY, ESPECIAL, 6 1|4 Y NOCHE 9 1|2

Estreno del Firts National Circuit.

JURE AMARLO

Siempre lo Juré ante La Cruz

Creación romántica de los favoritos JORGE WALSH y MIRIAM COOPER.

Especia. y Noche

1.50 Platea

MATINEE, NIÑOS, $ 0.80
"SONRIENDO AL PELIGRO"
por William Duncan y Fortuna Fantástica, 1, 2 y 3.

SELECTA DE MODA
"ESPOSAS ENCADENADAS"
por Corina Griffith.

ESPECIAL, DOBLE, 6 1|2
"ALMA NEGRA"
episodios 1, 2 y 3 y "Juré Amarlo", por Jorge Wals.

Martes Setiembre y Brasil

Es una Jewel-Universal

¿Qué haría Ud. si lo despojaran de su fortuna y le robaran el amor de su novia?

El hombre más bueno en este caso se convertiría en fiera. Fué lo que sucedió al protagonista de

"Corazón de Lobo"

Aurelio Valenzuela B. y Cía.

HIPPODROME

Matinée, a las 3 P. M., tercera función (final) de la serie "Piratas modernos"; además estreno del drama Universal, en 5 actos "Sombras del Norte", por William Desmond y "Los bailarines".

Especial, a las 6.15, estreno de la segunda función de la serie Universal "Fortuna fantástica", protagonista William Desmond.

Noche, 9.30, estreno del extraordinario fotodrama Universal, en 6 actos "Muerto ante la ley", por Milton Sills y Clara Adams.

COLON

Sus tres espectáculos.—La segunda función de la novela de aventuras fortuna"—Fantástica es la que estrena hoy esta sala en su primera sección, o sea la matinée. A este estreno, que bien considerado viene a ser la parte activa de la obra, ya que la primera fué una simple exposición de antecedentes, habrá que añadir la acción de Hoot Gibson en "El niño mimado". Además se da "Figuras redondas". Es, pues, un programa triple.

La especial se hace con "La verbena de la paloma".

SELECTA

La Bertini en "La herida" y "Alma negra", ep. 4, 5 y 6.—Este programa doble exhibe en su función de especial este teatro de la calle Chacabuco.

"La herida" es la mejor producción filmada por la gran trágica y su estreno es de exclusividad absoluta en el barrio. Para la función nocturna anuncia el doble programa compuesto de "La herida" y la película tan divertida como una larga comedia de Harold Lloyd "Se necesita un buen gallo".

La matinée la hace con el triple programa compuesto de la película de box y aventuras "La bestia". La última producción de Harold "Vevestoriun sanatoriun" y quinta función de "Veinte años después".

AVENIDA MATTA

Sus tres funciones de hoy.— La matinée es triple y está formada por las siguientes obras: La quinta función de "La dueña del mundo", obra en series que ha gustado al público en forma extraordinaria, la comedia "Más difícil todavía", obra de arte y una serie de cómicas por la troupé de Mack Sennett. Para la especial se señala el estreno de "Audacia y acero".

ALAMEDA

Las funciones de hoy.—Los capítulos "Fortuna inesperada", 7, 8 y 9, hacen la primera función de hoy en esta sala. Estas partes constituyen la más elocuente versión de lo que es la lucha por el dolar en los Estados Unidos.

A continuación se da "Sombras del Norte", obra de mucho ambiente local, en lo que respecta a la parte del Ooeste norteamericano.

En especial y en nocturna se estrena la genial creación de "Corazones hambrientos", creación de Elena Ferguson. Además, "Periquete embajador.

PROXIMOS ESTRENOS

Mañana estrena el Esplendid "Padre mío", por Ruth Clifford.—En sus funciones de mañana Lunes ofrecerá el Splendid el estreno del lindísimo poema de santa ternura, titulado "Padre mío", argumento muy conmovedor, que es la historia de un joven que hace todos los sacrificios de la vida por salvar la honra de su padre, viéndose premiados sus esfuerzos, logrando dejar inmaculada la honra del que le dió el ser y conquistando su nobleza y abnegación el cariño de la mujer de quien está enamorado.

Crea el rol principal la linda Ruth Clifford, secundada por el gentil Johnny Walker, uno de los más geniales de los artistas de la escena americana y actualmente gran favorito del público neoyorkino.

20 Años Después ... [see below]

MATINEE: Por última vez, reexhibición de las jornadas 7. y 8.a del film máximo.

20 Años Después

FIN DE LA NOVELA

con tres capítulos.

ADEMAS:

PROGRAMA COMICO

IMPERIO: Hoy

SELECTA: 4.30 P. M.

Una semana de amor precioso romance por Alice Calhoun, la bella rival de

CONSTANCE TALMADGE

FUNCIONES DE LUJO: 6.30 y 9.40

Estreno de la película maravilloso de la GRAN CONSTELACION de estrellas de 1.a magnitud.

No siempre ciega el Amor

versión de la gran novela británica:

Quincy Adams Sawyers

LUJO SOBERBIO

INDEPENDENCIA

Sus tres funciones de hoy. — En la matinée, a las 3 P. M., se estrena el drama de aventuras y de hazañas desarrollado en el Far West, entre cow boys y pieles rojas, y titulado: "El hijo del lobo", obra interpretada por Edith Roberts y Wheeler Oakman, el drama de aventuras "Por salvar a su hijo", y la cómica: "Chaplín atorrante".

En la especial, a las 6.30 P. M., se exhibe: "Para enamorar al marido", interpreta el principal rol Enid Bennett.

En la función nocturna, a las 9.30 P. M., se estrena el drama pasional, titulado. "¿Por qué comete errores la mujer?". Obra de gran lujo, está interpretada por la hermosa Bárbara Castleton, la linda Constance Bennett, el galán igual a Rodolfo Valentino, Rod la Roque, y el gran actor Montagú Love.

EXCELSIOR

Matinée triple.—Fin de las seriales "La banda de los ratones grises", por Emilio Ghione y "Piratas modernos", por Jack Mulhall y el célebre Harold Lloyd, en la divertida comedia "Se salió el trolley".

Especial y noche: Estreno del bellísimo poema de inefables ternuras, titulado "Amor en la sombra", interpretado por el conjunto de estrellas juveniles, Viola Dana, Arline Pretty y Cullen Landis.

Además en ambas funciones Harold Lloyd en la graciosa cómica "Se salió el trolley".

POLITEAMA

"Cuatro funcione ". —Hoy dará cuatro funciones con programas escogidos. En matinée va "La verbena de la paloma", acontecimiento del cine español, luego, "Diamantes en bruto", notable drama de alta moralidad y terminará esta función con una de las mejores producciones de Harold Lloyd.

En la selecta de las cinco: Sessue Hayakawa, el gran actor japonés se presenta en "El príncipe mendigo".

Por la noche se estrena la gran producción Selznick, titulada "El referée", cuyo argumento pone de manifiesto las intrigas de los promotores de matchs de box en Estados Unidos. Creación de Conay Tearle y Gladys Hulette.

AVENIDA

"La verdad desnuda". —Cuatro grandes funciones ofrece hoy este concurrido cine. En matinée, de triple atracción, con derecho a la selecta, se estrena la formidable novela de aventuras, interpretada por el simpático cow boy sonriente, Hoot Gibson, titulada "El mala leche", donde su intérprete realiza toda clase de fechorías. Va también "Un viaje a la Cordillera de los Andes", actualidades Gaumont, "La visita del boxeador mundial Jack Dempsey a Inglaterra. Finalizará la matinée con la estupenda comedia por Bobby Dunn, "Pintura fresca".

En especial y noche se estrena la última creación pasional de Pina Menichelli, titulada "La verdad desnuda", exquisita supervisión de arte

YUNGAY

"Está prohibido pasar".— Tres interesantes funciones ofrece para hoy este cine de la mejor proyucección del barrio; con su máquina Ernemann Krupp "Imperatore".

En sus funciones de moda, especial y noche presenta el estreno de una regia producción de arte y lujo, "Está prohibido pasar", interpretación a cargo de la reina de las elegancias y bellezas Irene Castle.

En matinée doble se pasará la película de aventuras "El niño mimado", por Hoot Gibson, "Resolución inquebrantable", por Eddie Polo y la cómica "El yerno futuro".

SANTA LUCIA

"La reina mora".—La grandiosa obra de los Quinteros y orgullo de la moderna cinematografía española, se pasa hoy en nocturna en esta sala.

A las 6 de la tarde, gran baile con orquesta y banda.

Mañana va "La herida", por la Bertini.
y amor.

MUNDIAL

La Bertini en "La herida" y fin de "veinte años después".— Este doble programa extraordinario anuncia este concurrido teatro de la Plaza Almagro para sus funciones de especial 6.15 y noche 9.30, "La herida", es la más grandiosa producción pasional, creada por la trágica belleza Francisca Bertini.

El fin de "Veinte años después", es la mejor función de la obra; en ella vemos a los cuatro mosqueteros librarse de sus enemigos y triunfar en sus justas aspiraciones.

La matinée triple que anuncia para la 3 esta compuesta de la primera función de la seriel "Alma negra" y la cómica de risa estrepitosa por Harold Lloyd, "Vegestoriun sanatoriaun" y quinta función de "veinte años después".

DELICIAS

5 películas.—Matinée lleva piezas como segunda función de "Fortuna fantástica", capítulos que llevan verdaderamente a la acción activa de la obra. Va también en esta sección la primera parte de la nueva serial "Alma negra". A fin de que el público aprecie en debida forma la novela de "Fortuna fantástica", se da en la especial la continuación, o sea, la tercera parte. Junto con este programa se ce la novela "Herencia mister

En la noche se estrena "
romántica" y "Herencia m

ALHAMBRA y VICTORIA HOY

MATINEE: 6.a jornada de

20 AÑOS DESPUES

y 2.a función de ALMA NEGRA, la más original de las series.

6.30 y 9.30: El estreno satírico social de Citagraph

PICAROS Y FARSANTES

IMPERIAL: HOY

MATINEE: FIN de 20 AÑOS DESPUUES y 2.a función de Alma Negra:

ESPECIAL Y NOCTURNA: "Contrabandistas radiotelegráfica" y "Tuya cuando haya ocasión", dos hermosos dramas.

"Los amores de un príncipe". — Una nueva obra de la Unión de Artistas Latinos presentará en la semana entrante el Splendid. Se trata de una obra de gran lujo y elegancias brillantes, hechas en el escenario magnífico de palacios principescos y suntuosos parques. La interpretación está a cargo de la más culta estrella del cine, la estrella más aristocrática e intelectual que nos ha dado la pantalla, Soava Gallones.

La obra se titula "Los amores de un príncipe". Es un relato de hondo sentimentalismo que descarna el corazón humano, un conflicto en el cual la voz clamante del corazón debe sofocar todos los otros sentimientos, todos los orgullos y las ambiciones de castas. Esta cinta constituirá un verdadero triunfo del cine latino.

Pasado mañana se estrenará "Corazón de lobo", la gigantesca producción Jewel Universal de Chaney.—Desde todo punto de la nueva producción Jewel Universal Pictures Corp trenará pasado mañana tros de la Socie zuela B. y Cía. de llamar l

Los den má

de verdad por esas bellas y lejanas tierras.

El argumento es de lo más dramático que es dable concebir.

Nada hay que decir sobre la interpretación que de su rol hace el colosal Lon Chaney. Supera sus creaciones de "El terremoto" y "La locura de la eterna juventud".

"Milonguita" se reestrenará pronto.—La vista récord de la pasada temporada, la obra argentina cuyo éxito ha sido asombro de los entendidos en cinematografía, será reestrenada el Martes 15 en los teatros de la Sociedad Aurelio Valenzuela B. y Cía. Esta vez no solamente será acompañada por tonadilleras sino que se contratará a un conocido tenor para la ejecución del hermoso tango que sirve de tema a la obra.

PROGRAMA DE HOY

IMPERIO. — Matinée: final de "Veinte Años Después" y programa cómico. Selecta: "Una semana de amor", por Alice Calhoun. Especial y nocturna: el film de las diez estrellas "No siempre ciega el amor".

ALHAMBRA Y VICTORIA.—Matinée: "Veinte Años Después" (6.a) y "Alma Negra (2.). Especial y nocturna: "Pícaros y Farsantes", por Priscilla Bonner.

REPUBLICA.— Matinée: "Muerto ante la ley", por Earle Williams.

ATENAS.— Matinée: "Sonriendo al peligro y "Fortuna Fantástica" (2.a). Selecta: "Esposas encadenadas", por Corina Griffith. Especial y nocturna: "Juré Amarlo siempre lo juré ante la cruz", por Jorge Walsh y Miriem Cooper.

PROVIDENCIA.— Matinée: "Fortuna Fantástica" (1.a) y "Se salió el trolley", por Harold Lloyd. Especial y nocturna: "Amor en las sombras", por Viola Dana y "Se salió el trolley, por Harold Lloyd.

IMPERIAL. — Matinée: final de "Veinte Años Después" y "Alma Negra" (2.a). Especial y nocturna: "Alma Negra (3.a) y "Juré amarlo siempre: lo juré ante la cruz".

SPLENDID.— Hoy matinée a las 3 P. M., estreno "Las hazañas de Cachafaz", por el Mono Morisqueta; "El Referee", por Conwoy Tearle; y "La Flor de la Montaña", por Wallace Reid.

6.30 y 10.30, estreno "La Luz en el Sendero", por Norma Shearer, Ruth Dwyer y Jack O'Brien.

5.15 y 9.30, "El Amigo de su marido", por Enid Bennet.

INDEPENDENCIA. — Hoy matinée, a las 3 P. M., "Por salvar a su hijo", "El hijo del lobo", por Edith Roberts y Wheeler Oakman; y "Chaplin atorrante".

Especial a las 6.30, "Para enamorar al marido", por Enid Bennett.

Noche 9.30, "¿Por qué comete errores la mujer?", por Bárbara Castleton, Montagú Love y Rod la Roque.

MUNDIAL.— Matinée, "Alma negra", primera función Harold Lloyd en Vegestoriun Sanatoriun y quinta función de "Veinte Años Después".

Especial y noche, doble función. Francisca Bertini en "La herida" y fin de "Veinte Años Después".

SELECTA— Matinée, Harold Lloyd en Vegesteriun Sanatoriun, 5.a función de "Veinte Años Después", y "La bestia".

Especial, segunda función de "Alma Negra" y "La herida".

Noche, Francisca Bertini en "La herida" y "Se necesita un buen gallo".

YUNGAY.— Especial y noche: "Está urohibido pasar". Matinée: "El niño mimado".

BRASIL.— Matinée: "La Fortuna Fantástica", segunda función; "El regalón", por Hoot Gibson, y comedias. Vermut y noche: "La verdad desnuda", por Pina Menichelli.

ESMERALDA.— Matinée: "Penúltima de "La Fortuna Fantástica", "Herencia misteriosa", por Jack Hoxie; y "El rei Tut Tut", por Edwards.

Selecta, a las 4.30: "Corazones hamorientos".

Vermouth y noche: "El expreso de las 6.50", por Renée Adorée y Gertrudis Astor; "El empuja lápiz" y "Hasta luego", por Buddi Messinger.

SETIEMBRE.— Igual Esmeralda, sin selecta.

SALA ORIENTE.— Especial y noche "El amor triunfal".

Matinée: 'La Ninfa Salvaje",

AVENIDA.— Tarde y noche: "La verdad desnuda", por Pina Menichelli. Matinée doble: "El Mala Leche", por Hoot Gibson; "Viaje a la Cordillera"; actualidades Gaumont; "Dempsey en Inglaterra"; "Pintura Fresca", por Bobby Dunn.

POLITEAMA.— Matinée, "La verbena de la Paloma", "Diamantes en Bruto", por Harold Lloyd.

Selecta, "El Príncipe Mendigo".

Especial y noche: "El Refe matchs de

FINOS
clases, desde $ 1.60
Trueba, Villa y Co.
BANDERA 702, ESQ. DE ROSAS

mentos a México y el abastecimiento de hombres para dicho país.

Dice que está de lo más interesado en la política privativa del Gobierno norteamericano. —(U. P.)

MEXICO

Las tropas del general González avanzan sobre Puebla

VERACRUZ, 5.— El General González ha informado que las tropas avanzan sobre San Marcos en el Estado de Puebla.—(U. P.)

LOS REBELDES MATAN AL GOBERNADOR DE YUCATAN

WASHINGTON, 5.— La embajada mexicana ha recibido informaciones anunciándole que el señor Felipe Carrillo, gobernador de Yucatán, fué muerto por los rebeldes. También se informa que diez partidarios de Carrillo fueron muertos por los rebeldes.—(U. P.)

LOS REVOLUCIONARIOS PREPARAN UNA OFENSIVA

MEXICO 5.— Se anuncia que los insurgentes preparan una ofensiva en ambos frentes, amenazando la ciudad de León, al parecer, con el propósito de apoderarse de San Marcos, situada hacia el Este.

Las autoridades han expresado que los rebeldes empiezan a carecer de municiones y de pertrechos de guerra, por lo que se cree que esta sería una de sus últimas tentativas.—(U. P.)

LOS DELAHUERTISTAS EJECUTAN A UN GOBERNADOR

MEXICO 5.— Se ha confirmado oficialmente que los revolucionarios ejecutaron al Gobernador del Yucatán, señor Felipe Carillo, perteneciente al partido socialista. Se agrega que esta ejecución tuvo todos los caracteres de un asesinato, lo cual estaría demostrando las miras de los delahuertistas.—(U. P.)

Protesta por la venta de armas a los federales

EL PASO 5.—Los partidarios de los rebeldes han celebrado un gran mitin con el objeto de protestar por la venta de armas a los federales, y que, según las informaciones, deben llegar hoy.

Se ha oído un sostenido fuego hacia el lado de Juárez, donde aún se combate. Los rebeldes aseguran haber obtenido la victoria, y dicen que, fuera de Michoacán, también se han apoderado de Villa Hermosa, y esperan entrar luego en la capital de Tamasco.—(U. P.)

Un crucero británico fondea en Veracrúz

VERACRUZ, 5.— El crucero británico "Capetown" llegó el Viernes en la mañana y saludó a los cruceros mexicanos "Zaragoza" y "Aguaprieta", causando gran sensación en la población. El "Capetown" volvió a partir a las 3 de la tarde con rumbo al Norte.—(U. P.)

BOLIVIA

INTERPELACION AL GABINETE

LA PAZ, 5. — Esta mañana continuó en el Senado la interpelación al Gabinete.

Con este motivo se han producido algunos pequeños incidentes debido a que el Ministro de la Guerra fué interrumpido por un interpelante, mientras pronunciaba su discurso. El incidente no tuvo consecuencias y la sesión fué levantada inmediatamente debido a que llegó la hora reglamentaria.—(U. P.)

Desgracia en una mina

LA PAZ, 5.— Informan de Uncía que en el socabón Patiño de la mina "La Salvadora", reventó un cable que sostenía una jaula en la cual bajaban 18 trabajadores, precipitándose desde una altura de 600 metros. Cuatro operarios fallecieron y el resto quedó con heridas de gravedad.—(U. P.)

URUGUAY

MONTEVIDEO 5. — **En la próxima semana** la Cámara de Representantes tratará sobre la reforma electoral. — (U. P.)

COMPANIA CERVECERIAS UNIDAS

SOCIEDAD ANONIMA CHILENA

CUIDADO CON LAS IMITACIONES

"LA SITUACION CHILENA TIENDE A NORMALIZARSE"

Articulo de "El Diario" de Buenos Aires

BUENOS AIRES ,5.— "El Diario" vuelve a ocuparse de la situación política chilena y lo hace extensamente, bajo el título: "La situación chilena tiende a normalizarse". Los principales párrafos de este artículo dicen:

"Hoy está encuadrado el asunto dentro de un marco, al cual puede perfectamente adaptarse. Se trata de un Gabinete recién formado. Que debe renunciar antes de que se aprueben las reformas constitucionales por él propuestas o si debe permanecer frente al Gobierno, mientras ellas se discuten, es una cuestión baladí, que puede conceptuarse como un simple detalle de decoro, destinado a salvar las apariencias precursoras de una transacción."

"Lo ocurrido ya no tiene remedio. No se ha convocado a la elección de Ñuble, dentro de los plazos constitucionales y no es el caso de perseguir el absurdo de hacer retroceder la ola del tiempo treinta días atrás".

"En cuanto a los discursos del Presidente Alessandri, están como todos los discursos, formados de palabras y sabemos que las palabras son palabras. También los han pronunciado y no de escaso calibre los miembros del Senado, de manera que no será difícil saldar la cuenta sin déficit para uno y otro lado".

"Mejor está así. La ecuanimidad y la cordura han detenido el conflicto en el preciso instante en que debía estallar. Sería absurdo, verdaderamente, que después de este triunfo, se reagravará el entredicho. Pueda ser que la Constitución salga un tanto mal ferida en este lío, pero por ahí nos las dén todos. Por algo ella es, al menos por este lado del planeta, un simple retazo de papel, que hoy se despedaza y mañana se remienda, sin que ello sea motivo para escandalizarse, ni para alterar el orden público. Peores cosas ocurren en otros países con esa desgraciada carta política, que sirve para todos los menesteres, menos para aquel que está destinada: el de ser una pauta a la que deben ceñir sus procedimientos los gobernantes". —(Especial).

ARGENTINA

BUNOS AIRES 5. — **En vista de la reclamación** de los exportadores de lanas, el Ministro de Hacienda ha resuelto reducir en un 50 por ciento el aumento que se hizo al aforo correspondiente de las lanas. —(U. P.)

BUNOS AIRES 5. — **El Ministro de Agricultura** ensayará en breve una máquina hilandera de fabricación nacional. — (U. P.)

Postergación de la fecha de un Congreso Sur-Americano

BUENOS AIRES 5. — El Primer Congreso Suramericano de Química ha sido postergado para Julio. Se había anunciado que sería convocado para Marzo. — (U. P.)

BUENOS AIRES 5. — **Fallecimiento.** — Ha fallecido el subteniente Ozafraín, víctima de un accidente de aviación en el Aeródromo de El Palomar.—(U. P.)

BUENOS AIRES, 5. — **Se ha expedido el decreto** de ascensos del Ejército. Comprende a jefes y oficiales de todas las armas y a los auxiliares.—(U. P.)

Los restos del teniente Zanni

BUENOS AIRES, 5. — El Miércoles llegará el transporte "América", que trae los restos del teniente de fragata Zanni, víctima de un accidente de aviación en Italia. —(U. P.)

Reglamentación de la inmigración

BUENOS AIRES, 5. — El Ejecutivo dictó un decreto reglamentando las disposiciones que rigen respecto de la entrada de inmigrantes al país. Este reglamento consta de numerosos artículos y tiende, en general, a impedir la entrada de elementos indeseables. —(Especial.)

BUENOS AIRES, 5. — **El Ministro de Suecia, señor Egger,** partirá próximamente a las colonias suizas del Sur. Se propone pasar en seguida a Chile, acreditado con el mismo carácter que aquí.—(U. P.)

El primer Congreso Internacional de economía social

BUENOS AIRES, 5. — Organizado por el Museo Social Argentino y patrocinado por el Gobierno Nacional, se realizará en Setiembre el I Congreso Internacional de Economía Social. Se dará de esta manera forma concreta a la iniciativa lanzada en la décima asamblea general de la Asociación Internacional de Protección Legal a los Trabajadores, celebrada en Ginebra el 4 de Agosto de 1922. Es probable que el Gobierno argentino invite a todos los Gobiernos americanos a enviar delegados.—(U. P.)

Representación parlamentaria de los maestros

BUENOS AIRES, 5. — El Lunes se realizará una asamblea del personal docente de esta capital, para aprobar el plan que desarrollarán los maestros para lograr una representación parlamentaria en las elecciones de Mayo.—(U. P.)

BUENOS AIRES, 5.—**Reparto de juguetes.** —Siguiendo la costumbre y de acuerdo con la ordenanza del Consejo Deliberante, mañana se distribuirán juguetes a los niños internados en los hospitales municipales.—(U. P.)

Premios de la Lotería Nacional que no se han cobrado

BUENOS AIRES 5.—Según la Administración de la Lotería Nacional no se han cobrado desde 1884, billetes premiados que ascienden a la suma de siete millones y medio de pesos.

Este dinero se destinará a la construcción de estadios para ejercicios físicos.—(U. P.)

BUENOS AIRES, 5.— **El Presidente Alvear firmó el decreto,** aprobado por el Consejo de Ministros, que modifica el reglamento sobre la entrada de inmigrantes. Entre otras disposiciones se prohibe la entrada de enfermos, inválidos y viciosos en general, pues se presume que vivirían de la caridad.— (U. P.)

BUENOS AIRES, 5.—**Con motivo de haberse cumplido hoy el centenario** del nacimiento del teniente general Mitre, se han realizado diversos homenajes populares.

En el cementerio del Norte, hubo una ceremonia con motivo de la colocación de una placa en la tumba del ilustre militar. El Ministro de la Guerra señor Justo pronunció un discurso.—(U. P.)

BUENOS AIRES, 5.— **Esta tarde el Presidente Alvear** inauguró la Mansión popular colectiva en el barrio Flores, construída con fondos recolectados entre el público. Bendijo las casas monseñor Abel Cazán.—(Especial).

VERANEANTES

para surtiros, aprovechad la monumental LIQUIDACION que por balance hace la

CASA HERRANZ

CAMISAS

BLANCAS lisas y alforzadas, a $ 7.95

COLOR, con cuello y puños, colores de fantasía, todos los números, a. . . . . $ 8.90

ALSACIANA, colores finos, a . $ 9.50

CEFIRO indesteñible, todos los números, a. . . . . $ 12.50

PIEL, céfiro, batista, más de 100 dibujos, a. . . . . $ 14.80

BRILLANTINA y céfiro, lindo surtido en dibujos, valían $ 27.50, hoy. . . . . $ 16.50

DE DORMIR, rica clase, a. . . $ 13.50

CUELLOS

UN SALDO blancos, almidón, a $ 0.60

UN SALDO Sport, blancos y color, a. . . . . $ 0.80

PAÑUELOS

1,000 docenas blanco, hombre, docena, a. . . . . $ 8.90

CAMISETAS

ALGODON, delgadas, a. . . . . . $ 4.90

ALGODON, más gruesas, a. . $ 6.60

CALZONCILLOS

DE PUNTO, delgados, a. . . . $ 4.90

DE PUNTO, más gruesos, a . . $ 6.60

BLANCOS cortos, reforzados, a $ 6.80

CALCETINES

EN COLORES reforzados, a. . $ 1.60

MONITO, legítimo, a. . . . . $ 2.90

MEDIAS

UN SALDO negras y color, desde. . . . . $ 1.90

LIQUIDAMOS este renglón por dejar EL ARTICULO.

UN SALDO camisetas de señora, c/u., a. . . . . $ 2.60

UN SALDO calzones punto, para señoras, a. . . . . $ 4.80

CORBATAS

TEJIDAS con pequeños defectos, desde . . . . $ 1.70

NELSON, dibujos de moda, desde. . . . . $ 1.90

Portal F. Concha 914

ENTRANDO POR ESTADO

PRO-ASILO DE NIÑOS VA

AYER SE ABRIERON EN LA INTENDENCIA LAS ALCANCIAS QUE CONTENIAN GACIONES RECOGIDAS POR LOS NIÑOS DE LAS FAMILIAS DE NUESTRA S

EL INTENDENTE DE SANTIAGO DURANTE LA ENTREGA DE LAS ALCANC

En diversas ocasiones nos hemos referido al Asilo para Niños Vagos, fundado en Santiago tiempo atrás por iniciativa del Intendente de la provincia, señor Mackenna Subercaseaux, y cuyo progreso es continuo.

A fin de incrementar los fondos para mantener la nueva institución, la Intendencia repartió entre los hijos de familias de la alta sociedad de Santiago numerosas alcancías, para que éstos reunieran erogaciones a beneficio del Asilo, ofreciéndose dos premios a los jóvenes que recogieran las más altas cantidades.

En una significativa ceremonia, ayer fueron abiertas las alcancías en la sala del Intendente, encontrándose que en el total de ellas había una suma de cuatro mil pesos.

El Bando de Piedad cooperó eficazmente en la recolección de los fondos, pues colocó ... cios 500 alcancías.

Los siguientes fue... en cuyas alcancías ... las sumas más eleva... kin, Victorina Macke... Mackenna S., P. Fo... rra Cariola, Cariola... hermanos Lanas, Julio... miliano Roldán, Rod... Raúl Undurraga, Lu... Oscar Rodríguez, Ma... y Agustín Rodríguez.

LA CONCENTRACION MILITAR EN CARTAG

EL ANIVERSARIO DEL REGIMIENTO PUDETO HA DADO ORIGEN A DIVERSAS M CIONES, Y HOY SERA CELEBRADO CON GRANDES FESTIVIDADES EN QU MARA PARTE TODO EL PERSONAL DE LA UNIDAD

Anoche regresó a Santiago el Comandante General de Armas y Jefe de l General don Luis Cabrera

Desde que se inició en Cartagena la concentración de las tropas de la guarnición de Santiago, nuestro servicio informativo ha tenido al público al corriente de todo lo relacionado con dichas evoluciones militares.

Nuestro corresponsal en aquella ciudad, ha estado día a día remitiendo amplias noticias de las actividades que allí desarrollan las distintas unidades, y de la reanudación de los ejercicios y enseñanza, comenzados anteayer, después de algunos días que hubieron de estar suspendidos en tanto se hacían los convenientes arreglos del campo de acantonamiento.

Los ejercicios han seguido en el día de ayer. El Regimiento Pudeto ha estado de fiesta con motivo de su aniversario; y el General Cabrera, Comandante de Armas y General en jefe de la División, emprendió regreso a la capital, después de permanecer algunos días imponiéndose de la situación de las tropas y de sus actividades en los campos de concentración.

LOS EJERCICIOS DE AYER

(De nuestro corresponsal, por telégrafo)

CARTAGENA 5. — En el día de hoy, todos los cuerpos acantonados siguieron el curso de sus ejercicios militares.

La instrucción, que estuvo durante lo sprimeros días suspendida por el viaje y los arreglos de los campamentos e instalaciones militares, ha sido reanudada por completo.

Tanto las unidades de infantería como los cuerpos montados, practicaron en la mañana y en la tarde, diversas evoluciones.

EL ANIVERSARIO DEL PUDETO

(De nuestro corresponsal, por telégrafo)

CARTAGENA 5. — Hoy fué para el Regimiento Pudeto un día de regocijo, con motivo de ser su aniversario.

Tanto la oficialidad, como la tropa, organizaron diversas reuniones para conmemorar el día de la fundación de esta unidad.

Los Comandantes y Oficiales de las demás unidades pasaron a saludar a los Jefes y Oficiales del Pudeto, que los recibieron con manifestaciones de simpatía.

El Comandante Andrade retribuyó emocionado la gentileza de los demás Comandos.

LAS BANDAS SALUDARON AL PUDETO

(De nuestro corresponsal, por telégrafo)

CARTAGENA 5. — Las bandas de todos los regimientos pasaron a saludar al Regimiento Pudeto con ocasión de su aniversario.

Ejecutaron en las primeras horas de la mañana una hermosa diana frente al regimiento festejado, despertando a los oficiales y soldados, que aún dormían.

Esta actitud de las bandas militares, ha sido muy bien acogida y merecido grandes aplausos.

EL ALMUERZO EN EL PUDETO

(De nuestro corresponsal, por telégrafo)

CARTAGENA 5. — Con motivo del aniversario del Pudeto, en este Regimiento se llevó a efecto un gran almuerzo al que concurrieron numerosos jefes y oficiales de las demás unidades, especialmente invitados.

Un vivo entusiasmo reinó durante toda la manifestación, la cual obtuvo un éxito grandioso.

Al final hubo discursos en que se expresaron los sentimientos que albergaban los presentes ante el aniversario de la gloriosa unidad.

HOY SE CELEBRARA EL ANIVERSARIO CON GRANDES FIESTAS

(De nuestro corresponsal, por telégrafo)

CARTAGENA 5.—Con motivo de haber caído en día de trabajo el aniversario del Pudeto, la Comandancia de la unidad dispuso que las fiestas para solemnizarlo se llevaran a efecto mañana Domingo, dándole entonces mayor brillo.

Con este objeto se ha preparado un hermoso programa de festividades.

Entre los números principales figura un circo al aire libre organizado por la tropa y que será uno de los números más simpáticos del programa.

Además habrá un gran banquete.

LA MUSICA EN L

(De nuestro correspo grafo)

CARTAGENA 5.—C rrollándose con todo afluencia extraordinaria tes las tocatas diarias las bandas en Playa

Los veraneantes profundamente compl decidos de esta fina Comandancia, pues para reunirse y del exquisita y selecta ejecuta.

LLEGADA DE VE

(De nuestro correspo grafo)

CARTAGENA 5.— los diversos trenes crecido número de ve

Esto da un aspecto al balneario, y prin alegría general.

Con esto el Ejército tusiasmado, y cada regocijo por haber tiago a pasar una te playas.

LOS CUERPOS SE A RA LAS FIESTA

(De nuestro correspo grafo)

CARTAGENA 5.—P día Domingo, los Regi grandes festividades.

Los cuerpos prepara tretenciones: circos, les, carreras, ejercicio otras, que estarán a sonal de sus unidades a las tropas y veran

Estos últimos concurrir a las fiestas las tropas, de las fiestas.

EL REGRESO DEL BRERA

(De nuestro correspo grafo)

CARTAGENA 5.— Santiago el Jefe de Comandante General neral don Luis Cabrera

En la estación fué los jefes y oficiales de residentes en Cartagena

Acompaña al general ayudante capitán Carv

PARA EL MANTENIMIENTO DEL ORDEN PU

EL COMANDANTE GENERAL DEL CUERPO DE BOMBEROS, OFRECE AL GOBIE MEDIO DE UNA NOTA, EL CONCURSO DE LA INSTITUCION, PARA EL CAS QUE EL ORDEN PUBLICO SEA PERTURBADO

Se ha dado a conocer al público la resolución adoptada por el Directorio General del Cuerpo de Bomberos, en el sentido de ofrecer al Gobierno su más amplia cooperación, en el caso de que el orden público amenazara alterarse.

Esta determinación ha sido comentada en los diversos círculos. Con el objeto de ampliar nuestras informaciones, ayer tuvimos oportunidad de conversar algunos momentos con el Comandante General del Cuerpo de Bomberos, don Luis Kappes G.

—El Miércoles pasado, — comenzó diciéndonos el señor Kappes, — se reunió el Directorio del Cuerpo de Bomberos, presidido por don Luis Claro Solar y con la asistencia de la totalidad de sus miembros. Durante la sesión, hice indicación para ofrecer los servicios del Cuerpo, al Gobierno, en la misma forma como se ha hecho en ocasiones anteriores: durante la guerra del 79, durante la revolución del 91, en las huelgas, etc. La idea mía fué aceptada por unanimidad, facultándoseme para que hiciera presente este ofrecimiento al Gobierno.

Debo advertirles, — nos agregó,— que al hacer esta indicación, subrayé en especial la circunstancia de que en ningún momento este ofrecimiento debía interpretarse como un propósito de intervenir en los asuntos políticos del momento, sino que, como un deseo general de contribuír al mantenimiento del orden público, cumpliendo el lema de nuestra institución: "Deber y Abnegación".

EL OFRECIMIENTO ANTE EL GOBIERNO

El señor Kappes terminó manifestándonos:

—El Viernes conversé sobre el particular con el señor Ministro del Interior don Pedro Aguirre Cerda, a quien le comuniqué el acuerdo adoptado por el Directorio General del Cuerpo.

El señor Ministro recibió con mucho interés la cooperación que se le ofrecía, opinando en el sentido de que se puede entregar a la vigilancia del Cuerpo los servicios matrices de la ciudad: agu eléctrica, gas de alu tarillado, etc. El Minis llamarme oportunamen quitar el asunto.

LA COMUNICACION

Ayer Sábado, el Co Cuerpo de Bomberos bierno la siguiente co

"4 de Enero de 192 nistro:

En sesión ordinaria del presente por el Cuerpo de Bomberos acordó conferirme la suficiente para ofrecer vicios del Cuerpo, en c bación del orden públic

Como en ocasiones Cuerpo está dispuesto funciones de Guardia de garantizar el derec bitantes de la capit efecto y en caso de es cesarios nuestros servi peraría la orden de US.

Aprovecho la ocasión rar a US. mis sentim tinguida consideración.— —**Luis Kappes G.,** Com

CURSO DE MATRONAS

La Universidad de Chile acaba de conferir el título de matronas a las siguientes alumnas de la Escuela de Obstetricia y Puericultura.

Señoritas: Cleopatra Uribe S., Yolanda Barrontille S., Escilda Arriagada E., Luisa Martínez T., Marta Armijo O., Elvira Soto C., Olimpia Osorio M., Emilia Maulen de L., Teresa Venegas R., Herminia Lagos A., Petronila Durán Y., Fidelisa Díaz de C., Elvira Vásquez, Teófila Navea, Isabel Moya, Emma Monsalve, Herminia Alcayaga M., Elcira Moraga, Elena Jorquera, María Morales de F., Graciela Zamorano, Laura Carvallo de C., Elena Montoya, Olga Etcheverri, Lucila Pérez, Francisca Ayora, Teresa Penross, Regina Campos, Inés Contreras.

Estas alumnas hicieron el curso durante el año pasado bajo la dirección de los doctores Rodríguez Barros, Lavín, Romero y Muñoz G.

En la Y. M. C. A.

Anoche en el local de la Asociación Cristiana de Jóvenes se llevó a efecto la manifestación que los miembros de esta colectividad ofrecían al señor Juan Urzúa.

Alrededor de 45 personas se congregaron en una elegante mesa.

A los postres hablaron los señores Alfredo Betteley, Oscar Gacitúa Frank Lindon y otros oradores.

DEFU

Ha fallecid REBECA VILLA

Sus restos tados ayer, te.

LA

AVISOS de REMA

ULTIMA PAGINA

HOY R. VERA.— MENAJES DE CASA, AHUMAD

EL 6 de ENERO FUNDO RANQUIL.

EN 7 de ENERO VICTOR ARAYA.— MATERIAL CONSTRUCCION PALACIO U TA.— MONJITAS 732.

EL 8 de ENERO VICTOR ARAYA.— CONSERV DE PLANTAS. LLANO SU SEAUX.

EL 7 de ENERO MENAJES DE CASA, SAN DIE

EL 11 de ENERO PROPIEDAD Av. LAS QUINT SEMINARIO 130-136.

EL 12 de ENERO RIVAS Y CALVO.—ARMERIA PARERIA BELGA, AHUMAD MANUEL RODRIGUEZ 71-7

VALPARAISO

(DE NUESTROS CORRESPONSALES)

San Bartolo cerrará su oficina de Valparaíso

fin de darle mayor importancia sarrollo a su oficina de Santia el Mineral de Cobre La San Bar ha resuelto suprimir la oficina tenía en este puerto.

Fotogra Valck y la transformación de la calle Prat

tá por terminarse el hermoso io comercial que el Banco Ed s ha construído en la calle Prat, e al Banco Anglo, y que se la ley de transformación de raíso, debe formar la esquina formación de las calle Prat, rane y Esmeralda.

cho preocupa a los porteños sacómo quedará dicho crucero de en la parte más céntrica del o, puesto que allí está la Fotogra Valck en una extensión de que suma cien metros cuadra que según la ley indicada, no ser reedificado, quedando allí pequeña plazoleta.

tualmente Valck tiene en trato terreno con la Municipalidad alparaíso, por la suma de qui os mil pesos, lo que da un edio de quinientos pesos por cuadrado.

n pronto como se finiquite esta ciación con la Municipalidad, la ratía se cambiará para dejar ocal que será demolido.

frentando al crucero que nos , está el Banco Chile y Argen adquirido por el Cable Cen que también será demolido pa ne se levante allí un hermoso lo de muchos pisos.

Reanudan las gestiones pa fusionar las Refinerías de Azúcar

mediados de este mes debe re rse en reunión general de ac tas, tanto de la Compañía de ería de Azúcar de Viña del Mar de Pencoo, la fusión de es dos empresas comerciales que as más fuertes y de mayor im ncia que hay en el país.

ún hemos podido saber de fuen utorizada dichas gestiones van bien encaminadas y la fusión as dos empresas será de posi beneficio para el público que completamente nacionalizada de las industrias más importan del país y que el estar en una empresa hará disminuir enorme el costo de la producción, o se ahorraría el doble personal co, dos gerencias con sus nu sos empleados y tantos otros os que hoy demanda el que am Refinerías trabajen separada e.

tas gestiones se han iniciado ués de que se dió por definiti nte terminadas las negociacio que poco antes se habían he para reunir en una sola, todas refinerías existentes en el país.

essel, Duva & ía.
Se encargan de EMBAR
ES Y DESCARGAS MARI
MAS, DOCUMENTACIONES
SPECTIVAS, SEGUROS Y
SPACHOS ADUANEROS.

VIAJEROS DEL "ORCOMA"

Ayer al medio día zarpó de Valparaíso el vapor "Orcoma", de la Compañía Inglesa en el que iban a Europa numerosas familias de la sociedad santiaguina y porteña lo que dió motivo a que la dársena de embarque se viera ayer concurridísima.

Temprano se embarcó el Ministro de Francia, Excmo. señor Henry Lefeuvre Maulle, señora e hija lo que dió motivo a que acudieran a despedirlo numerosas personas de la colectividad francesa y de la sociedad chilena.

Para Francia iba también el señor Víctor Eyzaguirre Herz, señora Blanca Lyon de Eyzaguirre y sus hijitos Blanca, Víctor, Hernán y Carmen Eyzaguirre Lyon.

La señora Isabel Vial de Larraín y sus hijos Aníbal Leonidas y Fernando Larraín Vial.

Jorge Vial Sánchez, señora Luisa Palma de Vial y sus hijos Luisa, Claudio, Natalia y Leonidas Vial Palma. Las señoritas Inés y Elisa Palma Eguigúren.

El Mayor del Ejército chileno, señor Mauricio Hartard, señora Rosalía Ebert de Hartard y sus hijos Litta, Mauricio y Tito Hartard Ebert.

Señora Adriana Pardo de Searle y sus hijos Teresa y Carmen Searle Pardo.

Señor Roberto Ugarte y señora.

Para Antofagasta iban los señores Max Mooyer, G. H. Mason, S. F. Gidemeister, Oscar Reyes y señorita Ema Reyes; el Capitán de navío, señor Ricardo Calderón Cousiño y Capitán señor Pablo Grosser; señor Emilio Villegas, señora y familia; señor Manuel Fernández, señora Adela B. de Rivera e hija; el Mayor del Ejército chileno, señor Rosalindo Araneda; el Teniente-Coronel, señor Francisco Lagreze.

Para Balboa, el Capitán del Ejército chileno, señor José Róbinson Rivera.

En récord como cualquier otro

Según las estadísticas de la Corte de Valparaíso, el abogado que alegó más durante el año 1923 fué el señor Arturo Cubillos Pareja, que defendió 142 causas.

En segundo lugar figura el señor Hermógenes Toro Marín, con 95 alegatos ocupando el tercer lugar el señor Mario Zañartu Larraín con 85.

La Liga de Estudiantes Pobres de Valparaíso

Se ha efectuado en este puerto la reunión de la Liga de Estudiantes Pobres porteña, para dar a conocer la labor desarrollada durante el año 1923 y completar el directorio para el año que se inicia.

El Directorio quedó compuesto del señor Aurelio Cruzat, presidente; Alfredo Vargas Stoller, tesorero; Ricardo Katz, secretario y los señores Carlos Witting, José Ríos Arias, Tristán Espinoza, Alejandro Pizarro, Alejandro Horst, Oscar Jiménez Ruiz, y Abelardo Contreras, como directores.

El señor Cruzat leyó en seguida la memoria anual dando a conocer los importantes legados dejados a la Liga por la señora Sara Gatica de Mesías, de 10,000 pesos y otros 10 mil dejados por el señor José del C. Peralta de los cuales hubo que descontar mil pesos como contribución de herencia.

Durante el año 1923, la Liga ha protejido 126 niños con un gasto de 13.770.53 pesos que da un promedio de 109.28 pesos por alumno.

La Compañía Lírica que actuó en Chile

En la combinación transandina de ayer se dirigió a Buenos Aires, para seguir a Europa, el personal completo de la Compañía Lírica que actuó en el Municipal de Santiago y en el Teatro de la Victoria de Valparaíso y que acaba de regresar de una jira artística al Perú.

La Compañía ocupó dos coches de primera, agregados al ordinario de ayer, tarde e iban en total ciento cincuenta personas.

Notas sociales

MATRIMONIO VEGA DONOSO-CEARDI FERRER.—Hoy se efectuará el matrimonio de la señorita Violeta Vega Donoso con el señor Enrique Ceardi Ferrer.

Servirán de padrinos por parte de la novia el señor Alejandro Vega C. y señora Juana Donoso de Vega y el señor Jorge Guillermo Ceardi y señora Amelia Ferrer de Ceardi, por parte del novio.

De testigo servirán, en el matrimonio religioso los señores Rafael Raveau y Bernardo Salinas Fernández por parte de la novia y los señores Luis Ignacio Pérez y Estéban Rojas, por parte del novio.

En el matrimonio civil, actuarán de testigos, por parte del novio, los señores Augusto Aninat y Jorge Ceardi y los señores Juan Espic, Ismael Carrasco y Augusto Urzúa, por parte de la novia.

Acompañarán a la novia como damas de honor, las señoritas Raquel y Teresa Rodríguez Alliende; Disa Aninat Ferrer; Olga Espic Rodríguez y Emilia Carrasco Santander.

VIAJEROS.—Próximamente partirán a Santiago el señor don Carlos Antúnez Cazzote y señora Florencia de Antúnez y la señora Luisa Arrieta de Lyon.

—A Talcahuano se ha dirigido la señorita Lily Palacios Infante.

—De Casablanca regresó el señor Luis Ignacio Jeréz.

—En Viña del Mar pasan una temporada el señor don Salvador Valdés y señora Ana Pérez de Valdés.

—El 15 llegarán a Viña del Mar don Víctor Bezanilla Larraín y señora Berta Salinas de Bezanilla.

—Al mismo punto llegará en breve el señor don Víctor Bezanilla y familia.

—A Santiago ha regresado el señor don Roberto Otaegui.

—A Algarrobo se dirigirá a pasar el Verano la familia Barahona Star.

—A Santiago se ha dirigido el señor don Nicolás González Errázuriz.

—En este puerto se encuentra el señor don Ramón Otaegui.

—En Viña del Mar se encuentran don Fernando Moller Salas y señora Rita Correa de Moller.

—En el mismo punto veranea la familia Riesco Riesco.

—Próximamente regresará de Europa el señor don Jorge Mac-Lean.

—Ayer se dirigieron a Santiago los señores Eugenio Escobar Cerda; Zenón Manzano, Juan Manuel Valle, Carlos del Campo N., Conde señor José de la Taille, Jorge Eguigúren, Juan de D. Vial, y Agustín Correa Bravo.

—Hoy regresará a Santiago el doctor señor Gregorio Amunátegui

—Ayer se dirigió a Los Andes acompañado de una de sus hijitas el Consejero de Estado, señor Angel Guarello.

—Se dirigió a Santiago acompañado de su esposa el Comisario de Policía de Mendoza, señor Juan A. Ordenes, que seguirán viaje a Puerto Montt, haciendo uso de una licencia que le concedió su Gobierno.

—Próximamente regresará de la Hacienda Mariposa en Talca la señora Isidora Boonen de Pinto Concha.

A LIMACHE.—Ayer se dirigió a Limache el señor Fernando Rioja Ruiz, señora Isabel Rioja de Rioja y familia, los que en breve seguirán a la Hacienda Alcones.

RECEPCION.—Ayer tarde la señorita Elsa Lyon Hidalgo ofreció una espléndida recepción a un numeroso grupo de sus relaciones en su residencia de Viña del Mar.

ENFERMOS.—Mejor de salud sigue el señor don Daniel López de Aréchaga.

—Mucho mejor del accidente de que fué víctima, sigue la señorita Ignacia Bascuñán Santa María.

—Restablecida se encuentra la señorita Lolo Verdugo Echeverría.

EN EL CLUB DE VIÑA DEL MAR.—Esta tarde tendrá lugar en las canchas de tennis del Club de Viña del mar la reunión y baile que todos los Domingos ofrece el Directorio de esta institución a las familias de sus socios.

MATRIMONIO.—El próximo Sábado será bendecido en este puerto el matrimonio de la señorita Olga Ugarte Torres con el señor Manuel Vicuña de la Cerda.

La ceremonia tendrá lugar en la Iglesia de los Sagrados Corazones, a las 11 1|2 A. M.

NACIMIENTO.—Ha nacido en Viña del Mar un hijito del señor Roberto Matthews y de la señora Julia Carvallo de Mattheus.

Carnet te[illegible]

TEATRO SETIEMBRE. — Matinée.— 4.a función de la serie: "La senda del Oregón", por Art Acort y Luisa Lorraine. "Venganza cumplida", por Herbert Rawlisen. "Buddy con la maza", por Buddy Messenger. Vermouth y noche: "Pleitos de amor", por Alicia Calhoun. Nuevas tonadillas por Teresita Zazá. "Oro de ley", por Jack Dougherty.

TEATRO IMPERIO.— Hoy, Matinée: "El prisionero de Zenda" y "Veinte años después" (4.a función. Vermouth y noche: "Una trágica luna de miel".

TEATRO ROYAL.—Matinée: "Alma negra", (4.a función) y cómicas. Vermouth y noche: "La amazona".

TEATRO ODEON.— Matinée: "20 años después" (4.a) y "Alma negra" (5.a función). Vermouth y noche: "La verdad" o "Amor de esposa, amor de madre".

CINEMA STAR.— Matinée: "Alma negra" (5.a) y "Veinte años después" (4.a función). Vermouth y noche: "La fierecilla".

AVISOS DE VAPORES

Soc. Anón. Com. Braun & Blanchard
SERVICIO DE VAPORES
SANTIAGO De Valparaso, el 8 de Enero, para: SAN ANTONIO, TOME, TALCAHUANO, CORONEL, CORRAL (VALDIVIA), PUERTO MONTT, CASTRO y PUNTA ARENAS.
POTRERILLOS De Valparaíso, el 10 de Enero, para: COQUIMBO, HUASCO, CALDERA, TALTAL, ANTOFAGASTA, MEJILLONES e IQUIQUE.
LOS PASAJES DE CAMARA DE VALPARAISO A ARICA E INTERMEDIOS, GOZARAN DE UN DESCUENTO DE 25 o|o.
SANTIAGO
AUCIER, BENAVIDES y CIA.
BANDERA 180
VALPARAISO
BLANCO 952-957
Teléf. Inglés 2747, Nacional 261

GRACE LINE
"SANTA TERESA"
Saldrá de Valparaíso el [illegible] de Enero, a la 1 P. M.
Gran rebaja en los precios de Pasajes a Nueva York
PROXIMAS SALIDAS
"SANTA ANA", Enero 23, 1924
"SANTA ELISA", Febrero 6, 1924
"SANTA LUISA" Feb. 20, 1924.
SOLICITEN PORMENORES DE LOS AGENTES.
GRACE y Cía. (CHILE) S. A.
HUERFANOS 1087, SANTIAGO

P. S. N. C.
VAPORES PARA EUROPA
ORTEGA 16 Enero 3 P. M.
ORITA, 2 Febr. 1 P. M.
OROPESA 23 Febr. 1 P. M.
Para Antofagasta Mejillones, Iquique, Arica, Mollendo, Callao, Balboa, Cristóbal. Habana, Coruña, Santander, La Pallice y Liverpool.
BOLETOS DE IDA Y VUELTA A EUROPA
Al precio reducido de £ 144, válidos por un año y que dan derecho a viajar por un vapor "O", vía el canal de Panamá, regresando por la Costa Oriental de Sud América y el Estrecho de Magallanes o Ferrocarril Transandino o vice-versa.
VAPORES PARA NUEVA YORK
GRANDES REBAJAS DE PRECIOS
Ebro 1.o de Febrero
Essequibo 29 de Febr.
Ebro 28 de Marzo
1 P. M.
Para Antofagasta, Iquique, Arica, Mollendo, Callao, Salaverry, Paita, Balboa, Cristóbal, Habana y Nueva York.
The Pacific Steam Navigation Company
AGUSTINAS 1017 — SANTIAGO — CASILLA 536
Sub-agentes: Transportes Unidos, Estado esquina Delicias; Expreso Villalonga, Agustinas 640.
N|O

Compañía Sud-Americana
DE VAPORES
SERVICIO DIRECTO RAPIDO A NEW YORK
en 18 días, con escala en Antofagasta, Iquique, Callao, Payta y Cristóbal. PROXIMAS SALIDAS:
"TENO" Sábado 19 de Enero, a la 1 P. M.
"ACONCAGUA" Sábado 16 de Febrero, a la 1 P. M.
El pasaje a New York vale 250.00 dólares en primera clase y 110.00 en intermedia; a Cristóbal 150.00 y 55.00 dólares, respectivamente.
SERVICIO A GUAYAQUIL
con escalas en Coquimbo, Antofagasta, Gatico, Tocopilla, Iquique, Caleta Buena, Arica, Ilo, Mollendo, Chala, Pisco, Tambo de Mora, Callao, Salaverry, Pacasmayo, Eten, Pimentel, Payta y Guayaquil. PROXIMAS SALIDAS:
"PALENA" Viernes 11 de Enero, a las 4 P. M.
"HUASCO" Viernes 25 de Enero, a las 4 P. M.
SERVICIO A PIMENTEL
con escalas en Coquimbo, Huasco, Caldera, Chañaral, Taltal, Antofagasta, Iquique, Pisagua, Arica, Ilo, Mollendo, Lomas, Pisco, Cerro Azul, Callao, Huacho, Supe, Huarmey, Casma, Samanco, Chimbote, Salaverry, Pacasmayo, Eten y Pimentel. PROXIMAS SALIDAS:
"MAPOCHO" Viernes 18 de Enero, a las 4 P. M.
"CACHAPOAL" Viernes 1.o de Febrero, a las 4 P. M.
Tarifa reducida en los pasajes de cámara de las líneas a Guayaquil y Pimentel, entre puertos chilenos: Antofagasta, $ 125; Iquique, $ 171; Aricá, $ 192.
WESSEL DUVAL & Cía.
Huérfanos esq. Morandé, Agentes
COMPAÑIA TRANSPORTES UNIDOS
Estado esquina Delicias, Sub-Agentes

INFORMACIONES DEL INTERIOR

(DE NUESTROS CORRESPONSALES)

VOZ DE LAS PROVINCIAS

Zona Central" de Talca

NERO 4.— "Se combate al Presidente porque es demócrata" intitula su editorial, este diario, y en ce que el señor Alessandri tuvo esto de la más pura democracia nzarse a visitar el país, a "auscultar las palpitaciones del alma nacional", según la frase suya, y al hacerlo su tino de estadista o había engañado, pues el con de su voz como al de la mágica arilla de virtud, todo un país a levantado, con lo que ha hecho nacer en los corazones de sus nigos, el fatídico "Mane, Thecel, Phares"... de sus existencias. l Excmo. señor Alessandri, des de su viaje a través del país, el deber—no ya sólo el derecho— de mantener sus posiciones quien pese", porque con mantiene las libertades públicas las ideas de toda una na ..." "dice—además— en uno de acápites finales.

Diario Austral" de Temuco

NERO 4.— Se refiere al impuesto sobre la renta y dice que Cámara de Diputados, al aprobarlo, no ha procedido con serenidad estudio, como la gravedad de la da en debate lo aconsejaba, si bajo la presión de fantasmas inarios, entre ellos el hambre os empleados públicos, y la necesidad de congraciarse con el electorado, antes de las elecciones de o venidero.

terminar, dice que, el país rá que desengañarse de esta que puede servir, nada más, que fomentar el derroche de los os públicos y la empleomanía.

CONCEPCION

CONVENCION GENERAL DEL PROFESORADO PRIMARIO

SE APRUEBA EN LA SESION DE HOY UNA INTERESANTE MOCION SOBRE ORIENTACION GREMIAL Y RETIRO DE LOS PARTIDOS POLITICOS

(De nuestro Corresponsal, por Telégrafo)

CONCEPCION, 5. — En la sesión celebrada hoy por la Convención se discutió durante cinco horas consecutivas el retiro del magisterio de los partidos políticos como medio de neutralizar y depurar el servicio.

Hablaron sobre este tema más de veinte oradores, aprobándose por unanimidad el siguiente voto, en medio de grandes aplausos:

"Considerando:

Que los individuos se agrupan en virtud de un impulso de defensa vital alrededor de sus necesidades comunes y de sus iguales intereses gremiales;

Que los partidos políticos son agrupaciones humanas de intereses heterogéneos contrapuestos y en abierta pugna con las organizaciones gremiales;

Que la emancipación integral de los trabajadores manuales e intelectuales debe ser obra de ellos mismos, usando todas las armas de los organismos sindicales;

La Convención acuerda:

Recomendar a las agrupaciones el estudio del retiro de los profesores de los partidos políticos, de tal modo que la próxima Convención General puede pronunciarse definitivamente sobre este problema;

Encauzar la totalidad de sus energías en el robustecimiento de su organización gremial, llamada hoy Asociación General de Profesores de Chile;

Cultivar la solidaridad con el resto de las organizaciones gremiales de trabajadores manuales e intelectuales del país y del mundo entero, mediante el intercambio de profesores; y

Preocuparse intensamente del perfeccionamiento físico, moral e intelectual de su propio gremio y de sus hermanos asalariados."

CURICO

El Regimiento Dragones

CURICO, 4.—En la tarde de ayer se dirigió a El Zapallar el Regimiento Dragones, en donde permanecerá una semana haciendo vida de campaña.

Inscripciones militares

CURICO 4.—Hasta el día de ayer se inscribieron en los registros militares, nueve ciudadanos.

Recibimiento al Secretario particular de S. E.

CURICO 4.—Los demócratas, radicales y liberales aliancistas preparan para el Domingo un buen recibimiento al secretario particular de S. E., don Arturo Olavarría B., quien viene a la inauguración del nuevo local de la Agrupación Demócrata.

TALCA

OR QUE EL BANCO DE TALCA ESTABA ABIERTO Y SIN NADIE ADENTRO?

LCA, 4.—Todo Talca se pre a por qué el Banco estuvo abier las 12.40 de anoche y sin nin persona dentro, sin lograr has momento establecerse la causa lo.

dió cuenta del hecho a la poli y ésta se introdujo al edificio, riendo la presencia de algún eado, pero sus llamados fueron s, pues no respondía persona na, comprobándose, por lo tanto, el Banco estaba abandonado.

Cuando se supo que dos caballeros habían salido del Banco antes de las doce, diciéndole al guardián de turno que regresarían en media hora más, la alarma cundió y se procedió a investigar el caso al mismo tiempo que se daba aviso al Gerente señor Lumié Zúñiga, quien mandó cerrar las puertas.

Se cree que los dos caballeros que se habían visto salir eran empleados que habían estado trabajando hasta esa hora.

guración de una plaza de Juegos infantiles

nuestro corresponsal, por telégrafo)

LCA 5.— En el curso del mes, rá instalada una plaza de juegos infantiles en la Alameda, frente a la Comisaría. Dicha plaza con con todos los elementos necesarios para procurar entretenimientos niños, tales como trapecios, bajuegos d argollas, etc. etc.

ra la instalación de ella, el Primer Alcalde provocó una reunión en os caballeros pudientes de la lo ad en demanda de fondos, al ndo a reunir la suma de cuatro pesos.

vo Relator de la Corte de Apelaciones

nuestro corresponsal, por telégrafo)

LCA 5.— El día Miércoles de róxima semana, se verificará un urso para proveer el carggo de tor de la Corte de Apelaciones, actualmente se halla vacante.

-Director de la Penitenciaría

nuestro corresponsal, por telégrafo)

LCA 5.— Ha sido nombrado tor de la Penitenciaría de esta el señor Luis Nubelo.

Inscripciones militares

(De nuestro corresponsal, por telégrafo)

TALCA 5.— Han sido inscritos en los registros militares, 31 ciudadanos. Dicha inscripción es relativamente floja.

El Regimiento de Artillería Chorrillos

TALCA 5.— Mañana deberá trasladarse al fundo militar "El Culenar", el Regimiento de Artillería Chorrillos.

Entradas a los Mercados

TALCA 5.— Según los balances efectuados, la entrada que obtuvo el Mercado Central durante el año de 1923, asciende a $ 121, 563, y la del Mercado de la Estación, a$ 23,100.

Un almuerzo en honor de dos candidatos

TALCA 5.— Mañana se efectuará en el Club Deportivo de El Bosque, un almuerzo que los partidarios ofrecen al candidato a senador por la provincia, señor Alberto Parto y al candidato a diputado don Matías Silva.

CONGRESO PARROQUIAL DIOCESANO

CLAUSURA SUS LABORES CON UNA SESION SOLEMNE EN EL SEMINARIO

CONCEPCION, 4.—Ayer a las 6 P. M. clausuró sus labores el Congreso Parroquial Diocesano, con una sesión solemne en el teatro del Seminario. Asistieron a ella los Iltmos Obispos Diocesanos Contardo y Muñoz; la señora presidenta del Consejo; el señor Alfredo Larenas, presidente del mismo; y numerosas personalidades de la localidad.

Inició la sesión el Iltmo. Obispo Monseñor Prudencio Contardo, pronunciando un elocuente discurso; siguiéndole en el uso de la palabra el Pbro. don Luis M. Acuña y la señora Carmela Montaner de Ocampo, presidenta del Consejo Diocesano.

El Iltmo. Obispo Diocesano Monseñor Fuenzalida, clausuró el Congreso, con un elocuente discurso, el que fué interrumpido en varios pasajes por los aplausos de la concurrencia.

CAUTIN

El Circo Hispano-Americano

TEMUCO, 4.—Se encuentra en Temuco el Circo Hispano-Americano trabajando con bastante éxito.

EL TERCER CONGRESO GRAFICO TEMUCO 4.—Se clausuraron las sesiones del Tercer Congreso Gráfico, y con tal motivo el gremio de Temuco brindó a sus componentes una manifestación consistente en un almuerzo.

VALDIVIA

Se declara un incendio

(De nuestro corresponsal, por telégrafo)

VALDIVIA 5.—A la media tarde de hoy se declaró un incendio en la casa del abogado señor Antonio Cárdenas Soto, a consecuencia del cual quedó el menaje de su casa habitación, bastante maltrecho.

La Compañía Nacional de Tabacos, que colinda con dicho edificio, estuvo en inminente peligro, lo que se pudo evitar mediante la actividad desplegada por los bomberos.

EL IMPUESTO SOBRE LA RENTA

CON LA PROMULGACION DE ESTA LEY, QUEDAN SUSPENDIDOS EL IMPUESTO TERRITORIAL Y LA CONTRIBUCION SOBRE VALORES MOBILIARIOS

Con la promulgación de la ley de Impuesto a la Renta, que empezó a regir desde el 1.o del actual, ha quedado suspendido de hecho el pago del impuesto territorial y la contribución sobre valores mobiliarios y bienes muebles, que establecía la ley de Haberes. Así nos lo comunica la Dirección General de de Impuestos Internos.

LA LEY DEL IMPUESTO SOBRE LA RENTA

Como nuestros lectores recordarán, en una de nuestras ediciones anteriores, hicimos un resúmen suscinto de esta ley que establece, entre otras cosas, la excención del pago de impuesto a los empleados que tengan una renta anual hasta de dos mil cuatrocientos pesos.

LA REGLAMENTACION DE ELLA

Estando promulgada dicha ley, sólo falta la reglamentación de ella, por lotanto, inquirimos en la Dirección General de Impuestos Internos, el estado en que se encontraba la redacción de dicho reglamento.

La persona encargada de este trabajo es el señor Alfredo Rioseco, Director General de esta repartición pública, quien a pesar de sus múltiples ocupaciones, dedica todas las mañanas a esta labor por lo que quedará terminada muy en breve.

LOS PAGOS DE IMPUESTO

Lo único que ha podido adelantársenos, hasta el momento, es lo anteriormente expuesto y el hecho de que los pagos futuros deberán hacerse de acuerdo con las disposiciones de la nueva ley, en la forma y fechas que establezca el Reglamento respectivo, lo cual se pondrá en conocimiento del público oportunamente.

ORDENES IMPARTIDAS POR LA DIRECCION

Según hemos sabido, de otra fuente, la Dirección General de Impuestos Internos, ha pedido a las inspecciones de zonas que recojan en el comercio los balances de todas las sociedades existentes, sean ellas, colectivas, anónimas o en comandita, y que los sub-inspectores de impuesto dén comienzo a esta labor en la semana próxima.

EL PERSONAL DE EMPLEADOS EN ESTA SECCION

La nueva ley de impuesto ha sido entregada, como todas las de su género a la Dirección General del ramo, por lo tanto, según lo establece la misma ley, aumentará su personal, a fin de que la aplicación de ella se haga en forma eficaz, ya que esta tarea será una de las más importantes en esta repartición pública y debe contar para ello con personal idóneo.

SERVICIO METEOROLOGICO DE "LA NACION"

31.8 GRADOS A LA SOMBRA

5 DE ENERO DE 1923

OBSERVACIONES METEOROLOGICAS LOCALES

Presión atmosférica, m|m., a 0° y 45 lat.: 7 h., 714.0; 14 h., 713.7; 21 714.8.

Humedad relativa o|o: 7 h., 57o|o; 14 h., 26o|o; 21 h., 55o|o.

Tensión del vapor de agua, m|m.: 7 h., 11.2; 14 h., 8.1; 21 h., 10.2.

Temperatura del aire, 0° C.: 7 h., 22.0; 14 h., 29.9; 21 h., 21.0.

Dirección del viento y grado Beaufort: 7 h., calma; 14 h., S-2; 21., S-1.

Velocidad, metros por minuto: 7 h., —; 14 h., 300; 21 h., 198.

Nebulosidad (décimos) y densidad: 7 h., desp.; 14 h., desp.; 21 h., desp.

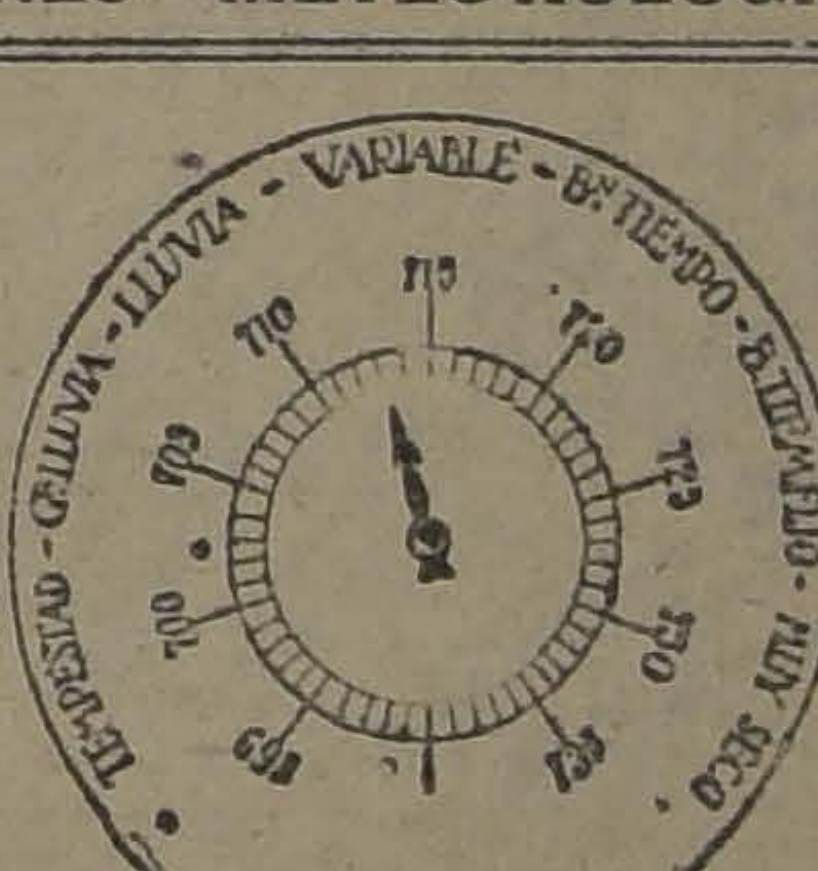

Visibilidad y titilación (de 0 a 4): 7 h., 2; 14 h., 2; 21 h., 3-3).

Temperatura del aire, máxima: 31.8.

Temperatura del aire, mínima: 14.2.

Oscilación térmica en 24 horas: 17.6.

Viento dominante: SUR.

Agua caída en 24 horas: 0.0 mm.

Agua caída hasta las fecha: 0.0 mm.

Agua caída hasta la misma fecha del año anterior, 0.0 mm.

Hidrometeoros: Rocío en la mañana.

OBSERVACIONES METEOROLOGICAS GENERALES

SE HA RESTABLECIDO EL REGIMEN ANTI-CICLONICO.— CONTINUAN LOS CALORES EN EL VALLE CENTRAL, CON TEMPERATURAS SUPERIORES A 31 GRADOS

PRESION ATMOSFERICA. — Restablecida la normalidad atmosférica, el centro anti-ciclónico del Pacífico ha vuelto a ejercer su influencia sobre el estado atmosférico general del país. El centro de alta presión se encuentra situado frente a Chiloé y fluctúa por sobre 765 milímetros.

La depresión de días anteriores, desaparece por el extremo Este del Continente, persistiendo sus efectos entre Río Negro, Puerto Deseado y Puerto Gallegos. En aquella región, la presión atmosférica oscila por término medio alrededor de 757 milímetros.

En la región central, abarcando las provincias argentinas de Córdoba, Mendoza y San Luis y las chilenas de Santiago a Talca, existe un área de baja presión relativa de origen térmico.

VIENTOS.—Los vientos dominantes han sido los del Sur y Sur-oeste en gran parte del Continente.

En las provincias de Cautín, Arauco, Malleco, Bío-Bío y Linares sopló fuerte viento Sur durante la tarde de ayer.

En la región argentina ha soplado fuerte viento del Sur-oeste, divergente del centro anti-ciclónico, hasta Bahía Blanca.

En la zona Norte del país la dirección de los vientos ha sido variable y su velocidad moderada, habiendo predominado el Norte durante la mañana en la costa de la provincia de Atacama.

TEMPERATURA.—Con intensidad han continuado los calores durante el día de ayer en gran parte del Continente. La zona de máximun isotérmico se extiende en una ancha faja a partir de Asunción (Paraguay) por todo el centro de la República Argentina hasta Neuquén. Las máximas en esta región han oscilado por término medio entre 33 y 35 grados a la sombra.

En la región central de Chile, las máximas constantemente han subido sobre 30 grados centígrados, habiendo alcanzado un máximun en San Felipe.

La temperatura máxima en Santiago fué de 31 grados y en Buenos Aires de 34.

Las mínimas no han descendido bajo cero.

NEBULOSIDAD. —La nebulosidad ha sido escasa en la zona central, donde la atmósfera por lo general ha permanecido completamente despejada.

En la zona Norte la atmósfera ha permanecido nublada entre Antofagasta y Caldera y con nublados parciales en el resto.

En la zona Sur el tiempo se ha compuesto, habiendo permanecido con sol hasta Valdivia.

HIDROMETEOROS. —La lluvia ha cesado completamente en las provincias del Sur.

Durante el día de ayer ha llovido con intermitencias en la región comprendida entre Isla Huafo y el Golfo de Penas.

En la región argentina se desencadenaron a medio día violentas tempestades eléctricas, acompañadas de fuertes chubascos de lluvia en Bahía Blanca y Neuquén.

ANUNCIOS METEOROLOGICOS

Continuará el período caluroso en el Valle Central durante la próxima semana

CARACTERES GENERALES DEL TIEMPO

En las últimas 24 horas se ha restablecido completamente el equilibrio barométrico, volviendo a dejarse sentir la influencia del centro anti-ciclónico del Pacífico, cuyo máximum, superior a 765 milímetros, se encuentra situado en la actualidad a la latitud de Chiloé.

Los vientos serán divergentes desde el Centro de Alta Presión y en consecuencia soplarán del Sur-Oeste entre Chiloé y Coquimbo y del Nor-Oeste, desde Cabo Rapar a Punta Arenas. La intensidad del viento será mayor en la costa que en el interior y decrecerá progresivamente hacia el Norte y el Sur.

EL BUEN TIEMPO se mantendrá de esta manera inalterable en toda la región Central del país.

Los **CALORES** continuarán y volverán a sufrir una nueva crisis con máximas próximas a 35 grados a partir del día 7 del presente.

Durante el día de hoy y mañana posiblemente se desarrollen nublados aislados y transitorios.

En la Zona Central se producirán neblinas en la mañana temprano.

ANUNCIOS PARA LA ZONA NORTE

Continuará el buen tiempo en sus caracteres generales, con nublados en la costa de Antofagasta y Atacama.

La temperatura se manifestará calurosa en el interior y moderada en la Costa.

Entre el 7 y 9 del presente se producirán grandes mareas.

Predominarán los vientos del Sur-Oeste.

ANUNCIOS PARA LA ZONA CENTRAL

Se producirán nublados por la mañana. Se despejará luego.

Continuará el buen tiempo en sus caracteres generales en toda la Zona.

Soplarán fuertes vientos del Sur entre Linares y Talca y con menor intensidad en el resto de la Zona.

En la tarde los **CALORES** continuarán con intensidad. Las máximas se elevarán considerablemente sobrepasando de 31 y 32 grados a la sombra.

La humedad del aire será relativamente elevada y esto contribuirá a aumentar la sensación de calor.

ANUNCIOS PARA LA ZONA SUR

Los nublados serán frecuentes durante la mañana temprano; pero desaparecerán luego, continuando con sol el resto del día.

El buen tiempo predominará en sus caracteres generales.

La temperatura se manifestará relativamente calurosa en las provincias de Malleco y Cautín. En el resto de la Zona la temperatura será fresca.

Soplarán fuertes vientos del Sur.

ANUNCIOS PARA LA COSTA

Amanecerá nublado en casi toda la región de la Costa de la Zona Central y Sur del país. La nebulosidad disminuirá en el curso de la mañana y por lo general a medio día saldrá el Sol.

La temperatura se manifestará relativamente fresca en relación con el Valle Central.

Predominarán los vientos generales del Sur-Oeste entre Chiloé y Coquimbo.

NOTA: Estos anuncios se trasmiten por Radio-Telefonía a todo el país.

CONFERENCIA SOBRE VITAMINAS

LA IMPORTANCIA DE LAS VITAMINAS EN LA ECONOMIA ANIMAL

Antenoche, en el salón de honor de la Sociedad Unión Comercial, leyó una interesante conferencia sobre "Vitaminas" el farmacéutico señor don Eugenio Haberle.

En el trascurso de su disertación, el señor Haberle, puso de manifiesto el papel de primordial importancia que las vitaminas desempeñan en la economía animal, haciendo resaltar los graves daños que se derivan cuando el organismo se ve privado de tales substancias o se le suministran alteradas.

Dijo que muchos de los alimentos que se destinaban a las criaturas de corta edad, carecían de estos principios vitales; lo que no trepidaba en calificarlo como un verdadero atentado a la vida de estos seres.

Al terminar su exposición, el conferencista fué muy aplaudido por los concurrentes.

La señorita Olga Oyarzún, que ejecutó algunos trozos de música, con especial acierto, fué también muy aplaudida.

LOS NORMALISTAS EN SANTIAGO

LAS MANIFESTACIONES DE AYER

Hoy comienzan a regresar a sus escuelas, los normalistas que nos han visitado

Durante el día de ayer continuaron los festejos de que se ha hecho objeto a los profesores y alumnos recién graduados, de las escuelas normales de provincia.

ALMUERZO EN APOQUINDO

El Director General de Educación Primaria ofreció ayer a los Directores y profesores de todas las escuelas normales un almuerzo en el Balneario de Apoquindo.

A las 11.30 de la mañana, más o menos, partieron de Plaza Italia los numerosos invitados en los automóviles que especialmente se habían puesto a su disposición.

Asistieron a la manifestación el Director General don Darío Salas, señora Emma N. de Salas, Visitador de Escuelas Normales don Rómulo Peña, directores de las escuelas normales de Limache, Santiago (1), Curicó, Talca, Chillán, Concepción, Angol, Victoria y no menos de 40 profesores de las distintas escuelas normales de la República.

La manifestación se desarrolló en medio de un ambiente de franca cordialidad y camaradería. Los profesores Allende y Guerra ejecutaron selectos trozos musicales.

El Director General ofreció la manifestación en un breve y elocuente discurso. A nombre de los invitados contestó don Maximiliano Salas Marchán, en inspiradas frases. Habló también la señora Riffo de Moyorga, profesora de la Normal de Concepción.

Más o menos a las 5 de la tarde los asistentes a la magnífica manifestación, volvieron a Santiago.

EN LA ESCUELA SALVADOR SANFUENTES

En la tarde, de 6 a 8, se llevó a efecto la recepción ofrecida por la Dirección General a los normalistas en la Escuela Salvador Sanfuentes.

Concurrieron más de doscientas cincuenta jóvenes y niñas.

Se sirvió un espléndido buffet y hubo muy buena música.

Asistieron también numerosos profesores y autoridades educacionales de Santiago.

HOY COMENZARAN A VOLVER A PROVINCIA

En la mañana de hoy parten hacia sus respectivas escuelas los normalistas de Limache, Curicó, Talca y Chillán.

Los restantes partirán sucesivamente durante los días Lunes, Martes y Miércoles.

LA MANIFESTACION DE ANOCHE

Anoche se ofreció a los profesores de las Escuelas Normales de Hombres una comida en la Escuela "José A. Núñez".

ESCUELA DE BELLAS ARTES

EL JURADO ENCARGADO DE DISCERNIR LAS RECOMENDACIONES DE LOS TRABAJOS DEL CONCURSO DE FIN DE AÑO, PONE TERMINO A SU LABOR

Ha dado término a su labor el jurado de la Escuela de Bellas Artes, encargado de discernir las recomendaciones en el concurso de trabajos de fin de año. El jurado compuesto del director de la Escuela, don Carlos Lagarrigue; los profesores señores Richón Brunet, Virginio Arias, Alberto Valnezuela Llanos, José Forteza, Juan F. González, Agustín Undurraga, Juan A. Sepúlveda, y la señora Octavia Sel de Carreño, torgó los siguientes premios:

Curso de dibujo de bustos (elemental), sección señoritas.—Profesor, señor Juan A. Sepúlveda. Trabajos presentados, 16.

Primer grupo: primera recomendación, señorita Albertina Reyes; segunda recomendación, señorita Elena Meye; mención honrosa, señorita Otilia Casablanca.

Segundo grupo: primera recomendación, señoritas Violeta Garland y Emma Azolas; segunda recomendación, señorita Emma Aramayo; tercera recomendación, señora Georgina F. de Merino.

Curso de dibujo de bustos (superior), sección señoritas.—Profesor, señor Richon Brunet. Trabajos presentados, 29.

Primer grupo: primera recomendación, señorita Filomena Villanueva E.; segunda recomendación, señorita Lucila Rojas G.

Segundo grupo: primera recomendación, señorita Marta Leixelard L.; segunda recomendación, señorita Ana Sieveking; mención honrosa, señoritas Josefina Patiño, Matilde Jacob y Fidelisa Rayo.

Clases de estatuas (sección señoritas).—Profesor, señor Richon Brunet. Trabajos presentados, 19.

Primer premio, señorita Laura de Amesti; segundo premio, señorita Ester Arias; mención honrosa, señorita Mercedes Martínez y Carmela Ramírez.

—Clase de estatuas (sección hombres).—Profesor, señor Richon Brunet. Trabajos presentados, 9.

Primer premio, señor Danor Salinas; segundo premio, señor Ambrosio Atria; mención honrosa, señor René Camus.

Clases de naturaleza muerta (mixta).—Profesor, señor Richon Brunet. Trabajos presentados, 74.

Primer grupo: primer premio, señorita Filomena Villanueva E.; segundo premio, señorita Rita Sepúlveda; tercer premio, señorita Amanda Gutiérrez V.; mención honrosa, señorita Teresa Meyer.

Segundo grupo: primer premio, señorita Elena Ferrando H. y señor Jorge Caballero; segundo premio, señor Danor Salinas; tercer premio, señorita Susana Cousseau B.

Tercer grupo: primer premio, señorita Amanda Gutiérrez V.; segundo premio, señorita Aída Verde Ramos; tercer premio, señorita Carmen Ross; mención honrosa, señor Ignacio del Pedregal.

Cuarto grupo: segundo premio, señorita Elena Verde Ramos y señor René Camus; tercer premio, señorita Teresa Miranda S.; mención honrosa, señorita Fidelisa Rayo.

Clase de pintura decorativa (sección mixta).—Profesor, señor Richon Brunet. Trabajos presentados, 21.

Primer premio, señorita Graciela Aranís y señorita Sara Espina; segundo premio, señorita María Valencia; tercer premio, señoritas Justa Lagunas y Rosa Lagos; mención honrosa, señoritas Mercedes Martínez y Elena Verde Ramos.

Figuras (pintura decorativa). Trabajos presentados, 10.

Segundo premio, señor Albino Quevedo y señorita Rosa Lagos; tercer premio, señorita Justa Lagunas y señor Jorge Caballero.

Bocetos. — Trabajos presentados 12.

Primer premio, señor Albino Quevedo; segundo premio, señor Jorge Caballero; tercer premio, señor Fernando López.

Clase estatuaria ornamental (sección mixta). Profesor, señor Carlos Lagarrigue. Trabajos presentados, 6.

Primer grupo: primer premio, señora Teresa León de B.; segundo premio, señorita Berta Thenoux; mención honrosa, señor René Camus.

Segundo grupo: primera recomendación, señorita Lucila Rojas.

Clase estatuaria, primer año (sección hombres). Profesor, señor Virginio Arias. Trabajos presentados, 1.

Primera recomendación, señor Tomás Bell Soto.

Clase escultura estatuaria, primer año (sección señoritas). Profesor, señor V. Arias. Trabajos presentados, 10 y dos fuera de concurso.

Primer grupo: Primera recomendación, señorita Laura Medina, segunda recomendación, señorita Juana Cárdenas.

Segundo grupo: segunda recomendación, señoritas María Muñoz y Luisa del Pozo.

Tercer grupo: primer premio, señorita Marta Pottstach; segundo premio, señorita Candelaria Huerta.

Clase escultura estatuaria (curso superior), sección mixta.—Profesor, señor Virginio Arias. Trabajos presentados, 5.

Primer premio: señorita Rosa Caro; segundo premio, señora Adela de Rivera; tercer premio, señorita Carmela Ramírez.

Curso de dibujo de bustos (sección hombres).—Profesor, señor Agustín Undurraga. Trabajos presentados, 7.

Primera recomendación, señor Gilberto Plaza M.; segunda recomendación, señor Humberto Zúñiga.

Pintura académica (sección mixta).—Profesor, señor A. Valenzuela Llanos. Trabajos presentados, 5.

Primer premio, señor Marcos Bontá; segundo premios, señor Rafael López.

Pintura académica (sección señoritas.—Profesor, señor Valenzuela Llanos. Trabajos presentados, 12.

Segundo premio, señorita Justa Lagunas; segundo premio, señorita Rebeca Castro.

Clase de paisaje (sección mixta). Profesor, señor Valenzuela Llanos. Trabajos presentados, 6.

Primer premio, señorita Adelaida Shanklin; segundo premio, señorita Matilde Castro y señorita Sara Bloom.

Grabado (sección mixta).—Profesora, señora Octavia Sel de Carreño. Trabajos presentados, 7.

Primera recomendación, señorita Luisa del Pozo; segunda recomendación, señorita Etelvina Velásquez; tercera recomendación, señorita Ester Alarcón.

Dibujo de arquitectura (Sección mixta).—Profesor, señor José Forteza. Trabajos presentados, 5.

Primera recomendación, señor Augusto Rabin; segunda recomendación, señorita Etelvina Velásquez; tercera recomendación, señorita Ana Sieveking.

Dibujo de cabeza del natural (sección mixta).—Profesor, señor Juan F. González. Trabajos presentados, 89.

Primer premio, señor Albino Quevedo; segundo premio, señorita Tula Aldunce; tercer premio, señor Ignacio del Pedregal; voto de aplauso, señorita Justa Lagunas.

Clase de dibujo de academia (curso nocturno), sección mixta.—Profesor, señor Juan F. González. Trabajos presentados, 24.

Segundo premio, señorita María Aranís; tercer premio, señor Alfonso Ortega Frías.

Clase de croquis (sección mixta). —Profesor, señor Juan F. González. Trabajos presentados, 56.

Primer premio, señor Albino Quevedo y señorita Rosa Lagos; segundo premio, señoritas Ana Cortés y Graciela Aranís.

Concurso especial y premiado de dibujo.—Primer premio, señor Carlos Browne F.; segundo premio, señor Héctor Cáceres; tercer premio, señor Albino Quevedo.

DEFUNCION

Ha fallecido la señora

Isidora von der Heyde de León

Sus restos serán trasladados a Santiago para ser sepultados en el Cementerio General. El cortejo partirá desde la Estación Alameda, hoy Domingo a las 8 1|2 A. M.

LA FAMILIA.

DEFUNCION

Ha dejado de existir

Berta Sánchez de Covarrubias

Sus restos serán sepultados privadamente.

LA FAMILIA.

DEFUNCION

Habiendo dejado de existir nuestro querido hermano

CUSTODIO ONEL

Rogamos a sus amigos se sirvan acompañar sus restos hoy a las 5 P. M., de Esperanza 720.

LA FAMILIA.

DEFUNCION

Ha dejado de existir nuestro querido deudo, señor

TRISTAN NIETO GUERRA

Sus restos serán trasladados al Cementerio General, hoy a las 9 A. M., partiendo el cortejo del Pensionado del Salvador.

LA FAMILIA.

Enero 6 de 1924.

Mañana LUNE

iniciamos una

SEMANA DE SOBRESALIENT
OPORTUNIDADES
EN
CONFECCIONES
Para Señoras y Niñas
comprendidas en nuestra

LIQUIDACION
EXTRAORDINARIA
POR BALANCE

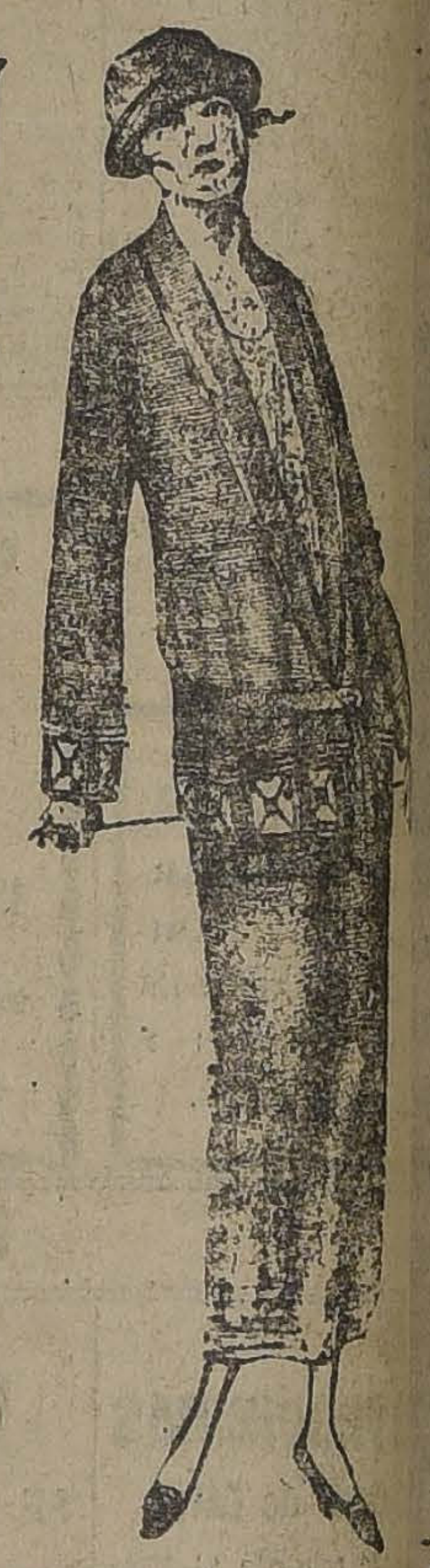

VESTIDOS de rico género esponja de hilo, en todos colores. Calados y bordados a mano, gran variedad, de los últimos modelos al ínfimo precio, a elegir	$ 37.90
VESTIDOS de velo de hilo, en todos colores, hermoso surtido, de los modelos de gran moda, valían $ 75, ahora, c|u.	$ 37.90
TRAJES de género esponja de hilo, hechura sastre, en todos colores, valían $ 95, ahora, c|u.	$ 59.50
VESTIDOS de espumilla y de taffetan de rica seda, en todos colores, gran diversidad de modelos. Ocasiones nunca vistas, c|u., $ 150, $ 125, y	$ 75.00
TRAJES sastre, confeccionados en ricas gabardinas de pura lana, con forro de seda fina, c|u., $ 175, y	$ 125.00
PALETOES de jersey de seda, gran variedad de modelos, en colores de moda, artículo especial para la playa. Precios irrisorios, c|u., $ 95, y	$ 75.00

ABRIGOS:

DE PIEL de Oso, especiales para el veraneo. Modelos y colores de gran moda, c|u., $ 145, y

$ 88.50 c. u.

BLUSAS de popelina de hilo y de velo, de hilo bordado. Inmensa variedad de modelos. Gran ocasión, c|u., $ 22.50, y	$ 17.90

Trajes

ABRIGOS y paletoes de la
tejida, llegó una nueva
mesa de las últimas cr
ciones procedentes de l
más afamadas Casas d
París.

Sección Niñas:

VESTIDITOS de velo de hilo. Modelos muy caprichosos, bordados y calados a mano en todos colores, para niñas de 2 a 4 años, a elegir	$ 12.90
VESTIDITOS de organdí y de velo de hilo, en todos colores, para niñitas de 4 a 6 años, c|u.	$ 18.90
VESTIDITOS de esponja de velo de hilo. Lindos modelos en todos colores, para niñas de 5 a 12 años, c|u.	$ 29.50
VESTIDOS modelos marinero de brin blanco y listado, para niñas de 5 a 9 años, a elegir	$ 19.90
TERNOS modelo cazador, confeccionados en rico brin de hilo, artículo de mucha duración para niños de 5 a 12 años. Valían $ 35, c|u., ahora	$ 19.90
SOBRETODOS de rica gabardina, modelo Raglán con jockey igual, en todos tamaños, c|u., desde	$ 75.00
SOMBREROS de brin de hilo mercerizado en blanco y colores. Gran ocasión, c|u., $ 14.90, 7.50, y	$ 4.90
SOMBREROS de paja, forma marinero, al ínfimo precio de c|u., a	$ 8.90
DELANTALES de brin con aplicaciones, c|u., $ 4.90 y	$ 3.90
VESTIDITOS y abriguitos de lana tejida, gran variedad de modelos nuevos, en todos colores, a precios excepcionales.	

Además: Ofrecemos en esta Sección una innumerable cantidad de artículos para Niñas, Niños y Bebés precios verdaderamente irrisorios.

ALMACENES INGLESES

MC. ROSTIE — ESTADO ESQUINA HUERFANOS — CASILLA 956

LUNES 7

INICIAMOS EL AÑO

Con Formidables

Rebajas de Precios

CATRES negros de fierro, con sommiers, para una plaza, a... ... ... $ 42.50

CATRES BLANCOS

DE FIERRO muy gruesos, para una plaza, a

$ 85.-

PISOS

DE LANA tripe cortado, imitación Smyrna para dormitorios, liquidamos una gran partida, a $ 48.50, y

$ 26.50

CREAS para sábanas, tejido granito, ancho para una plaza, el metro, a. ... ... $	3.00
CREA para sábanas, tejido muy fuerte, ancho 160 ctms., el metro, a. ... ... $	4.80
CREA ESCOCIA, de rica calidad, 3|4 de hilo, ancho 190 ctms, el metro, a. ... ... $	7.90
CREA BELFAST, de puro hilo, ancho 200 ctms., el metro, a. ... ... $	19.80

FRAZADAS

DE ALGODON blancas, para una plaza, a

$ 10.50 $ 8.80 y $ 5.80

FRAZADAS

ESPAÑOLAS de rica y pura lana, tamaños una y media plaza, a

$ 36 y 31.80

CARPETAS inglesas, tejido tricot, lavables, tamaño 160x160, a. ... ... $	35.-
Y de 140x140, a... ... ... $	25.-

COLCHAS BLANCAS

DE PIQUE con bonitos realces, para una y media plaza, a $ 48, y para una plaza, a

$ 38.50

CARPETAS Yute, fantasía con flecadura torcida, de 180x4, a... ... ... $	120.-
DE 180x350, a $ 110 de 180x3, a... ... ... $	90.-
DE 180x250, a $ 78 y de 170x170, a. . . . . . $	48.-

COCHECITOS

DE PASEO para niños, de procedencia inglesa, los estilos más nuevos y sólidos, a $ 220, y

$ 180

Baños Fierro

ENLOZADO, procedencia inglesa, tamaños grandes, liquidamos una partida

$ 535.00

COTI, listado, colores garantidos, tejido muy firme, el metro a $ 6.80, y ... ... $ 4.80

COTI, BELGA

ADAMASCADO, de excelente calidad, el metro, a

$ 11.80 y 7.50

BRIN SUIZO

PARA CORTINAS con bonitas guardas floreadas, artículo lavable de mucha duración, el metro, a

$ 3.80

COLCHAS blancas y de color, buena clase, con flecos para una plaza, a $ 23.50, y. . . . . $	16.00
COLCHAS blancas con flecos, tejido torcido, tamaño 1 1|2 plaza, a $ 25.50 y. . . . . $	19.80
COLCHAS adamascadas de rica calidad, colores surtidos, tamaños muy grandes, a . . . $	33.80

DAMASCO

ITALIANO, para manteles, lo mejor que se fabrica, el metro, a

$ 12.80 y $ 9.60

FELPA para

SABANAS de baño, calidad Osman, ancho 140 ctms, el metro, a

$ 14.50

SABANAS para baño, colores inalterables, tamaño muy grande, a

$ 39.00

SABANAS de baño, buena clase, a

$ 11.50

FABRICA DE CATRES

Delicias Esq. – Av. ESPANA –

Teléfono 2817

Casilla 3224

¡A Bañarse!

BAÑOS Americanos .	$ 110.—
BAÑOS Empleado . .	$ 55.—
BAÑOS lluvias portátiles.	$ 25.—
BAÑOS Taubs. . . .	$ 30 —
BAÑOS asiento . . .	$ 30.—
LAVAPIES de fierro.	$ 10 —
BAÑITOS guagua . .	$ 10.50

CALENTADORES a leña, desde. . . .	$ 70.—
CALIFONTS a leña IRROMPIBLES patentado por el Supremo Gobierno, lo mejor que existe, los instalamos garantidos, aunque sea fuera de Santiago.	$ 210.—

ACETILENO

LAMPARITAS a carburo.	$ 4.—
QUEMADORES para idem.	$ 0.40
GENERADORES de 5 a 100 luces. . . .	$ 25.—
CARBURO de calcio, kilo.	$ 0.80

VERANEANTES

Antes de salir al campo, le conviene nos haga una visita, con la seguridad de encontrar en nuestra casa o que no ha podido hallar en otras partes.

Solicite prospectos.

Fortuño y Patrí

Ingenieros — Fabricantes

BANDERA 618.—SANTIAGO

FUNDOS

ARRIENDO

O VENDO CON MUY FACIL PAGO

EN VICTORIA. — Canon $ 30,000. Precio, $ 255.000. 1,000 hectáreas, 400 regadas, 100 regables y 500 de montaña en explotación. Terrenos gruesos de la mejor clase, para todo cultivo, hasta papas. Plantaciones frutales de importancia. Propiedad recomendada para toda clase de siembras y crianzas. Casa cómodas. Bodegas, galpones, etc. En el precio o canon se incluye: un aserradero completo y todos los enseres y útiles agrícolas.

EN RENAICO. — Lado Estación. Canon, $ 38.000. Precio, $ 635,000.— 5[illegible] hectáreas regadas abundantísimamente y con suelos profundos y de la más alta calidad, especialmente aptos para toda clase de siembras, engordas y crianzas. Importantes plantaciones. Bien apotrerado. Espléndida casa con el confort moderno y valiosos edificios. Es uno de los más acreditados fundos de esa importante zona.

EN SANTIAGO.— A pocos minutos de auto. Canon, $ 57,000. Precio, $ 950 mil.— 190 cuadras bien regadas, especialmente aptas para una gran lechería, pastería, engordas y cultivos intensivos. 16 potreros muy bien cerrados. Extenso e importante huerto frutal y plantaciones forestales. Casa moderna de primera clase, [illegible] y muy valiosos edificios.

Alfredo Tagle Rodríguez

CATEDRAL 1137.— CASILLA 3133

$ 70.000

Fundo "Cartagena", 42 hectáreas, 20 a orillas de estero y 23 de faldeos y lomajes suaves explotadas en chacarería y siembra de cebada a tres cuadras de PLAYA GRANDE, Cartagena.

FEDERICO A. REYES
Huérfanos 1235

"LA UNION NACIONAL"

COMPAÑIA DE SEGUROS GENERALES

De orden del Directorio y en conformidad a los Estatutos, se cita a los señores accionistas a Junta General Ordinaria, para el Lunes 21 del presente, a las 4 P. M., en las oficinas de la Compañía, Moneda N.o 1128, para darles cuenta del Balance y Memoria anual.

Queda cerrado el Registro de Accionistas, hasta el 21 inclusive del presente.

Santiago, Enero 4 de 1924.

S. LEWIN, Gerente.

IN MEMORIAM

El 7 de Enero, primer aniversario de mi inolvidable esposo don **JAVIER ARENAS C.** (Q. E. P. D.) se dirá una misa por el descanso de su alma, en la Capilla de Animas, Teatinos 765. Su inconsolable esposa.

Margarita v. de Arenas

DEFUNCION

Ha fallecido mi querido esposo don

Máximo Valdivia M.

Sus restos serán trasladados al Cementerio General, hoy 6, a las 10 A. M., desde su casa habitación, Echeverría 975.

Margarita Guajardo de Valdivia.

ANTES — DEL — BALANCE

CASA MUZARD

LAS VENT
SUN
Estrictame
al Contad

EXTRAORDINARIA REALIZACION ANU

¡¡50 % MENOS DEL COSTO!!

OPORTUNIDADES DE VISPERA DE VACACIONES Y LA ULTIMA DEL AÑO

Sección Caballeros y Niños

CUELLOS DUROS, desde	$ 0.50
CAMISETAS de punto malla, a	$ 4.90
CAMISETAS de punto malla, puro hilo, a ..	$ 6.90
CALZONCILLOS céfiro, a	$ 7.50
COMBINACIONES malla, a	$ 7.90
CAMISAS blancas de 1 a clase, a	$ 10.90
CAMISAS de color con 2 cuellos, a	$ 12.90
CAMISAS rico céfiro, con 2 cuellos, a	$ 15.50
SOMBREROS de paja, a	$ 9.90
SOMBREROS de paño, a..	$ 25.00
CORBATAS, a	$ 2.90

TRAJECITOS réclame, a	$ 9.90
TRAJECITOS estilo de novedad, a	$ 13.50
TRAJECITOS estilo cazador, a	$ 15.50
TRAJECITOS estilo marinero, a	$ 19.50
ZAPATOS para señora, en lona, cosidos a mano, a	$ 12.50
ZAPATOS para señora, en cuero, fin de serie, a	$ 14.50
ZAPATOS para señora, en cuero, fin de serie, a	$ 25.00
ZAPATOS para caballeros, en colores, a ..	$ 19.50
ZAPATOS para caballeros, en negro, a	$ 25.90
ZAPATOS para niños, desde	$ 6.50

Sección Confecciones

BLUSAS lavables, desde	$ 6.50
CHOMBAS de seda, desde	$ 45.00
BLUSAS de seda, modelos, desde	$ 44.00
VESTIDOS de velo, desde	$ 15.00
VESTIDOS de lana, desde	$ 63.00
VESTIDOS de seda, desde	$ 65.00
TRAJES sastre, desde	$ 95.00
ABRIGOS de lana, desde	$ 75.00

SOMBREROS

PARA NIÑITAS, desde	$ 10.90
PARA JOVENCITAS, desde	$ 19.00
PARA SEÑORAS, desde	$ 25.00

SECCION ADORNOS

ALFILERES para sombrero, desde .. .. ..
CINTAS de varias clases, desde .. ..
ENCAJES, desde .. ..
FLORES para sombreros, desde .. ..
FANTASIA para sombreros, gran surtido, desde ... ...
CUELLOS de lencería, desde .. ..
GOLILLAS, desde ... .
COLLARES de fantasía, desde. ... .
VELOS para la cara, el metro ... .
VELOS hechos para la cara, c|u. .. ..
GUANTES de hilo, desde ... ...
GUANTES de seda, desde ... ...
GUANTES de Cabritilla y Gamuza, desde ...
CINTURONES, desde ... ...

VESTIDITOS de organdís para niñitas, desde
VESTIDITOS de esponja para niñitas, desde
VESETIDITOS de velo para niñitas, desde ..
SOMBREROS para niñitas, desde.. .. .. ..
MATINEES para señoras, desde .. ..
BATAS para señoras, desde ... ...
COMBINACIONES, desde .. ..

SECCION NOVEDADES

CEFIROS inalterables, valor de $ 2.50, a	$ 1.70
CEFIROS inalterables, valor de $ 3.50, a	$ 1.90
PERCAL francesa doble ancho, valor de $ 4.50, a	$ 2.20
CREPES de novedad, valor de $ 4.70, a...	$ 2.50
ESPONJAS finas doble ancho, valor de $ 8.90, a	$ 4.50
ESPONJAS finas fantasía, valor de $ 15, a	$ 6.90
VELOS finos de fantasía, valor de $ 8.50, a	$ 3.90

ORGANDIS bordado, valor de $ 25, a.. ... ...
GASAS de seda doble ancho, valor de $ 12, a ... ...
VELOS de seda doble ancho, valor de $ 14.50, a ... ...
JERSINA de seda, doble ancho, valor de $ 29.80, a ... ...
MARROCAIN de hilo y seda, doble ancho, valor de $ 24, a .. ....
RADIUM tornasol, doble ancho, valor de $ 39.50, a .. ..
JERSEY de seda, doble ancho, valor de $ 89, a ... ...

Sección Blanco

CAMINOS bordados para mesa, desde	$ 0.90
PAÑUELOS batista para niños, la 1|2 doc., desde .	$ 1.80
PAÑUELOS batista para señora; la 1|2 doc., desde.	$ 3.30
PAÑUELOS batista para caballeros; la 1|2 doc., desde	$ 3.50
PAÑUELOS linón de hilo en colores, c|u. a	$ 1.90
CEFIROS de hilo para camisas, a	$ 4.90
VICHY francés doble ancho, a	$ 3.60
STORES finos, bordados en batista, a	$ 29.00

Sección Bonetería

CALCETINES para niños, desde	$ 1.40
CALCETINES para hombres, desde	$ 1.50
MEDIAS para señoras, desde..	$ 1.50
MEDIAS hilo para señoras, desde.	$ 4.90
MEDIAS seda para señoras, desde	$ 7.50
CAMISETAS para señoras, desde.	$ 3.90

KIMONOS tejidos, para señoras, desde	$ 9.80
CASACAS jersey para niños, desde	$ 4.50
TRAJES jersey para niños, a	$ 12.50
GORRAS tejidas, desde	$ 0.90
QUITASOLES para niñitas, desde	$ 6.50
QUITASOLES para señoras, desde	$ 12.90
CHUPALLAS para el campo, desde	$ 1.90

Carteras para Señoras

VALOR de $ 13, a	$ 6.80
VALOR de $ 15, a	$ 8.90
VALOR de $ 19, a	$ 12.00

Carteras para Señoras

VALOR de $ 24, a	$ 14.50
VALOR de $ 29, a	$ 17.80
VALOR de $ 35, a	$ 18.50

Sección Tapice

CRETONAS, desde .. ..
FLECOS, desde .. .. ..
CACHEMIRAS, BROCATOS,

A Mitad de Prec

Sección Cristale

PLATOS loza, desde .. ..
AZAFATES, desde .. ..
ENSALADERAS, desde. ..
TAZAS, desde.. .. ..
DULCERAS vidrios, desde
PLATOS vidrios, desde ..
FRUTERAS, desde .. ..

EL DESARROLLO DE LA RADIO-TELEFONIA EN CHILE

SE INSTALARA EN ESTA CAPITAL LA MAS PODEROSA ESTACION DE BROADCASTING, DE SURAMERICA

UNA ESTACION RADIOTELEGRAFICA ULTRA-PODEROSA TRASCONTINENTAL

Conversando con el ingeniero técnico señor Fernand Marting

ce hace dos meses se en- en esta capital el ingenie- ncés señor Fernando Marting, lo por la Compañía Radio mérica de Buenos Aires, de l es asesor técnico, para ex- los servicios de esta Com- en nuestro país.

la tarde de ayer hicimos una al señor Marting con el ob-

M. FERNAND MARTING

de inquirir algunos pormeno- obre la misión que lo ha traí- Chile y las expectativas que a de su misión.

contramos al señor Marting gado a sus labores en su ofi- del Palacio Ariztía, 9.o piso, tiene ya sus installaciones la Chilena. Accedió gustoso y da gentileza a nuestros propó- comenzando por hacernos xplicación técnica de las ins- ones y la forma en que se ha- servicio.

expresó el señor Marting a Estación Brodcasting, que

DE MUSICA CON CORTINADOS QUE TAPAN LAS PAREDES, Y QUE EVITAN LA RETUMBACION Y DEFORMACION DE LA PALABRA

primera vez se instala en Chi- rá la de mayor potencia de nérica. Se han utilizado apa- del último modelo de la in- la francesa, similares a los lados en Niza, Saygon, Hanoi nova.

te tipo de aparato es de me- kilowatt de oscilación y un att de modulación, lo que fa- un largo alcance.

abajará a 110 volts con acumu- es que accionarán a su vez un generador de corriente alternada de frecuencia musical de 600 períodos y 3,000 revoluciones que sirve para la alimentación de la corriente de placa, una vez rectificada y elevada a 8,000 volts.

El señor Marting piensa tener lista la instalación en pocos días más, desde cuya fecha el público chileno disfrutará de las delicias de una Broadcasting moderna, perfecto y de largo alcance (1,500 kilómetros más o menos alrededor de Santiago).

En la semana entrante hará un ensayo con las estaciones de Buenos Aires y Montevideo.

El señor Marting, que es a su vez ingeniero jefe del Centro de Recepción de la Transradio Internacional de Buenos Aires, se dedica también a hacer estudios de recepción de onda larga, de Europa y Norteamérica, con el fin de establecer en Santiago la estación ultra poderosa trascontinental y si es posible, recepciones directas tanto en esta capital como en Valparaíso.

Por otra parte, la Radio Sud América ha resuelto organizar en Santiago un servicio de transmisión similar al que tiene establecido en Buenos Aires, de modo que puede asegurarse desde ya el prodigioso desarrollo de la radiotelefonía en nuestro país.

El señor Marting vino a Buenos Aires para hacer las instalaciones de la Agencia Havas, con la cual se comunica directamente con las principales ciudades del mundo.

Los estudios que verifica actualmente en esta capital tienen por objeto ver modo de establecer servicios radiotelegráficos. Para este objeto se formaría una sociedad análoga a la Transradio Internacional que ya existe en Buenos Aires, la cual sirve a su clientela con un 33 o|o más bajo y con mayor prontitud que el cable, en comunicaciones extra rápidas con cualquier punto de Europa y Estados Unidos.

La competencia del distinguido profesional asegura un éxito completo en la misión que le ha correspondido desempeñar en Chile y estamos ciertos que para llevar a la práctica sus anhelos encontrará en todos nuestros círculos la más amplia cooperación.

CARACTERISTICAS DE LA ESTACION DE BROADCASTING

Con el objeto de ilustrar a los numerosos aficionados sobre las características de la nueva instalación, el señor Marting, se sirvió darnos los siguientes detalles:

Esta estación tiene una potencia osciladora de 600 watts-antena, y se le puede hacer rendir, con facilidad, una potencia de 750 watts-antena. Es por su poder superior a todas las otras estaciones de broadcasting, de Sur-América. Argentina y Uruguay, que están en las primeras líneas,

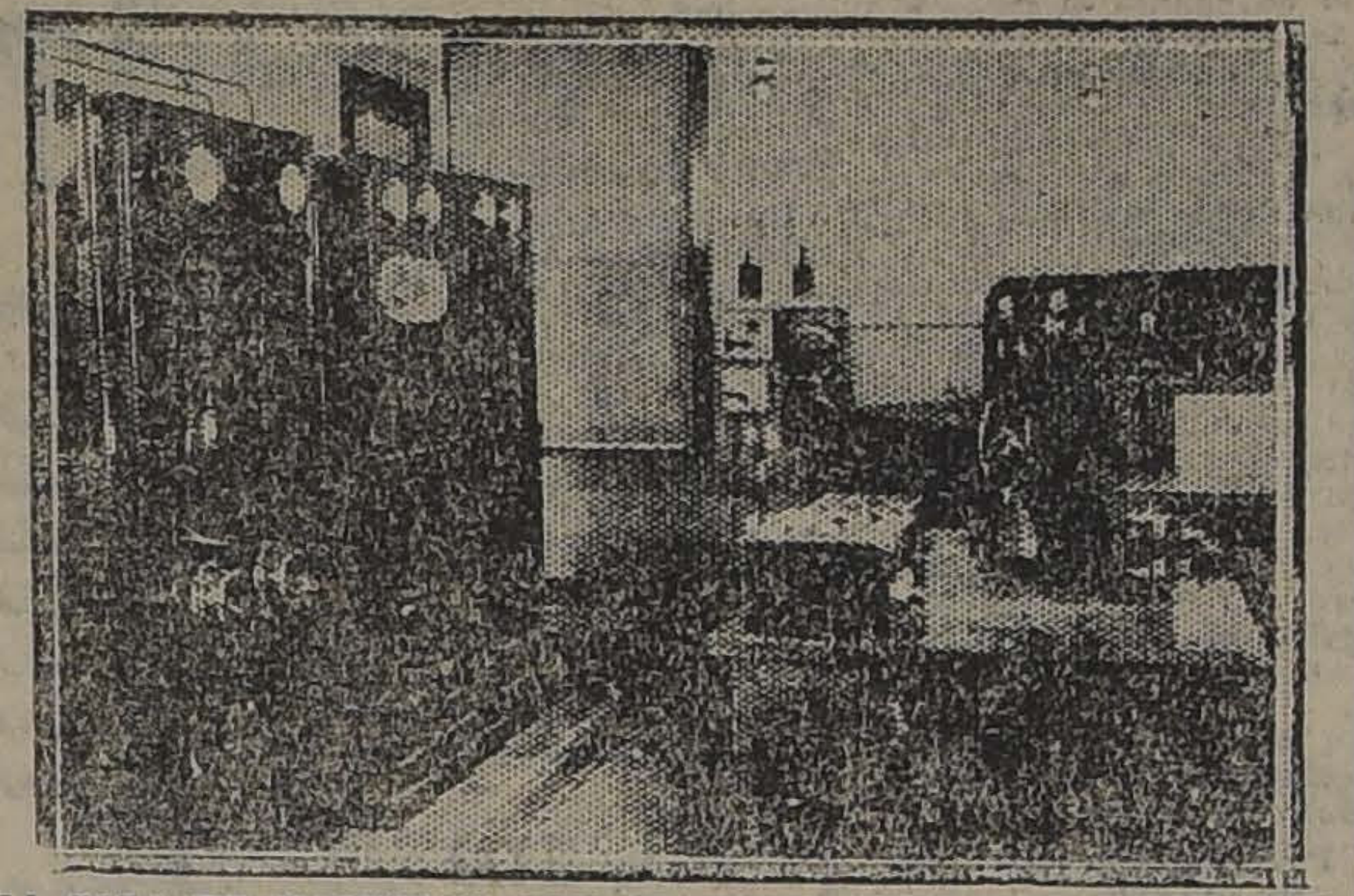

LA SALA DE MAQUINAS, CON EL TRANSMISOR, LOS REOSTATOS, AMPLIFICADORES, MICROFONOS, ETC.

cuentan con estaciones de 500 watts-antena, solamente. Su principio, es completamente diferente de lo que, hasta la fecha, se ha hecho. Por lo general, se acostumbra a alimentar las placas de las válvulas con corriente continua, y los filamentos de las mismas, con corriente alterna. Este modo de ver, atrae la necesidad de construcción de un material costoso y frágil, sobre todo cuando se trata de potencias un poco elevadas. Es, en efecto, fácil de comprender que un dinamo que produce una tensión de 2,000 voltios es mucho más complicado y frágil que un dinamo que produce 100 voltios solamente. Estos dinamos llevan enrollados de alambre, bastante fino, que no puede soportar el más mínimo aumento de intensidad. El más pequeño corto-circuito pone la máquina fuera de uso.

Por otra parte, el empleo de la corriente alterna, en el filamento, que tiene por objeto economizar la vida de dicho filamento, tiene el defecto de no permitir una emisión absolutamente pura.

En fin, como se ve, la ventaja de un sistema es combatida por un inconveniente propio. Son esas consideraciones las que han hecho que la Societé Francaise Radio-Electrique, abandone esos modos de construcción para emplear en la placa corriente alterna y en el filamento corriente continua.

Pero hay corriente alterna y corriente alterna. Es claro que si sólo se empleara la corriente que se acostumbra a emplear en las redes de las ciudades, el efecto sería tal vez desastroso. Pero si se emplea corriente de un periotage más elevado, la cosa cambia. En primer lugar, la corriente es producida por una máquina que gira a gran velocidad y que no lleva ningún enrrollamiento en la parte móvil. Esta última es una corona de fierro dulce, que es de toda solidez. No hay, por lo tanto, por qué temer una falla y se puede decir que el material es de lo más sólido que se pueda construír. Por otra parte, esas máquinas de un rendimiento sumamente elevado, tienen un volumen sumamente chico y tales que se le pueden adaptar sistemas como el frenaje eléctrico. Eso permite parar la máquina, que va a 4,500 revoluciones por minuto en menos de un segundo. Las ventajas no son esas solamente. La mejor es la utilización del fenómeno de la resonancia. Ese fenómeno, que corresponde al máximo de rendimiento, desaparece inmediatamente que cambie uno de los factores que lo producen. Admitamos, por ejemplo, que por un caso cualquiera la línea de alta tensión se ponga en corto-circuito, sea por inutilizarse un condensador filtro, sea por tocarse los dos conductores. Este caso, que con un sistema de corriente continua habría inutilizado completamente la estación, será un alivio para la nuestra. En efecto, el factor "condensador" desaparece, y con él la resonancia; el rendimiento disminuye y la tensión es insignificante. Todos los elementos trabajan muy abajo del valor normal.

El sistema del filamento es también interesante. La corriente continua utilizada proviene de acumuladores, montados en "tampón" sobre el dinamo de alimentación general. La tensión de ese dinamo, así como la de la batería, es de 110 voltios, voltage bastante chico. Sobre esa batería se toma la tensión necesaria para los filamentos (32 v.) Este modo de alimentación permite tener la estación completamente autónoma en el caso de una falla momentánea de la red de la ciudad.

Las ventajas siguen numerosas todavía, y se podría hablar aún mucho más. Entre ellas citaremos el modo de acoplamiento de la antena con los aparatos. Este acoplamiento está realizado con sólo 3 vueltas del carrete de antena, lo que asegura una sintonía sumamente elevada y una pureza absoluta de la onda. Igualmente, citaremos los sistemas de amplificación, poderosa, que permiten hablar a varios metros de los micrófonos, sin que el auditor pierda el más mínimo sonido.

La estación lleva varias innovaciones, entre las cuales citaré el modo de modulación. Este modo, que emplea el sistema de Helsing tiene la particularidad de ser doble más potente por su número de válvulas que cualquier otro. Para una válvula osciladora de 600w. hay 2 válvulas moduladoras que realizan una potencia de 1 Kw. 200.

UN CONCEJAL ARGENTINO

ARRIBARA A ESTA CAPITAL EN LA COMBINACION DE MAÑANA

Como lo anunciamos oportunamente, mañana en el tren internacional de las 11.30 P. M., llegará a ésta, el Concejal argentino don Angel M. Jiménez.

Con este motivo la juventud demócrata prepara algunas manifestaciones en su honor.

Por su parte la I. Municipalidad ha nombrado al Regidor señor Quiroga, para que la represente en su recibimiento.

Además, la Alcaldía ha ordenado hospedar por su cuenta al Concejal bonaerense.

Junta de Vecinos

Cítase para hoy Domingo, a las 10.30 A. M., a sesión extraordinaria de directorio a los miembros de la Junta de Vecinos de Adelanto Local de la 7.a, 8.a, 9.a y 10.a Comunas de esta ciudad.

Por haber asuntos de suma importancia que tratar, se ruega no excusarse.

RADIO

Tenemos gran surtido de los siguientes accesorios:

Fonos, audiones de 200, 201, 201A, 199 y Franceses W. D. 11 y W. D. 12.

Porta-Audiones
Reóstatos con vernier
Reóstatos sin vernier
Reóstatos 30 Ohms
Condensadores variables
Manillas Selectoras
Contactos
Condensadores fijos de todas capacidades.
Escape de rejilla fijos.
Escape de rejilla variables.
Tubos "Radion"
Motores "Radion"
Transformadores de Radio frecuencia
Transformadores de Raudio frecuenci
Clavijas
Jacks
Diales
Receptores: 'Brownie" — "Symphony" "Tuska" "R. C." y "G. E".

Y muchos otros artículos y materiales Radio.

Sírvase visitarnos y consultar nuestros precios:

Carr. Haynes y Cía.

AGUSTINAS 1041

Teléfono 3606, Casilla 2769

Se atienden pedidos de Provincia.

"La Poderosa"

Primer sorteo del

BONO DE PROPIEDAD

verificado ayer SABADO 5 DE ENERO DE 1924, en el Teatro American Cinema, en presencia de los Directores de la Sociedad y de numeroso público.

PREMIOS MAYORES:

CON 25,000 PESOS BONO N.o 01144

Aproximaciones de 2,500 pesos cada una para los números anterior y posterior del PREMIO MAYOR.

BONOS NUMEROS 01143 Y 01145

CON 10,000 PESOS BONO N.o 18303

CON 5,000 PESOS, BONOS Números 26322 y 26836

CON 2,000 PESOS

Números 14779, 44440, 44589, 55638, 62243

Con 1,000 Pesos

Números 16307, 17489, 34368, 38038, 38069 51880, 64334, 75065, 81011, 99245

Con 500 Pesos

Números 03402, 32609, 34993, 35083, 35088, 39355, 41461, 42745, 50987, 52367, 54,626, 60044, 72654, 74085, 75668, 77231, 83708, 88839, 89177, 91295

PREMIOS DE 25 PESOS

Todos los Bonos que terminan en 44, tienen un Premio de 25 pesos para el Bono entero y de 5 pesos para el Quinto, por terminar en esas dos cifras el número 01144, favorecido con el Premio Mayor.

ACTA DEL SORTEO

El Acta Original del Sorteo ha quedado protocolizada y a disposición del público en la Notaría del señor José Vicente Fabres.

Los Premios se pagan en los locales y horas de costumbre.

Las listas oficiales de Premios de este Sorteo estarán a disposición del público desde mañana.

PROXIMOS SORTEOS

El 15 de Enero para los Bonos de DOS PESOS.
El 25 de ENERO para los bonos de UN PESO.
El 5 de Febrero para los bonos de Propiedad, de 10 pesos divididos en 5 quintos de 2 pesos cada uno.

ECONOMICE TIEMPO

y dedíquelo a leer las "Bases del Concurso" de "LA PODEROSA", que puede usted pedir en la Oficina Matriz, o en cualquiera de nuestras Sucursales o Agencias.

1,122 PREMIOS CON 19,500 PESOS

Pueden tomar parte en el "Concurso" todas las personas que saben leer y escribir.

Usted podrá ganarse UNO de los premios mayores de 1,000 pesos o cualquiera otro de menor valor.

"La Poderosa"

TEATINOS 333

B. FERRAN, Gerente.

INTENDENTE DE SANTIAGO

REELIGIRA POR UN NUEVO PERIODO A DON ALBERTO MACKENNA SUBERCASEAUX

nuestra edición anterior infor- os que el Intendente de Santia- lon Alberto Mackenna Subercax, terminaba su período consional, debiendo el Gobierno reelo o nombrarle reemplazante er, se nos manifestó en los círculos oficiales que el Gobierno tiene el propósito de reelegir al señor Mackenna por un nuevo período de tres años.

El decreto correspondiente se dictará en algunos días más.

LAS COLONIAS ESCOLARES

GRUPO DE 170 NIÑOS SE DIRIGIO AYER A QUILPUE, PLACERES Y VIÑA DEL MAR

er partieron las Colonias Escola- destinadas a Quilpué, Placeres ña del Mar, con un total de 170 onas entre niños y profesores. anecerán por 25 días en los os indicados, donde la Junta de ficencia Escolar — institución a se debe esta iniciativa—les proionará todos los elementos para rles lo más agradable su estajunto con los medios para que plén les sea muy provechosa.

la partida de las Colonias Esres, asistieron numerosos miemde la Junta de Beneficencia Escolar entre los que pudimos notar a los doctores Avalos y Ostornol, las familias de los niños que formaban el grupo en viaje y gran número de personas que les fueron a dar la despedida y desearles un veraneo feliz.

El 12 de este mes, una Colonia Escolar formada por 45 niños se dirigirá a Peñaflor el 31; otra Colonia compuesta de igual número de niños, partirá a Quilpué; y finalmente, una última Colonia con el mismo número saldrá el mismo día para Los Placeres de Valparaíso.

ATRONATO NAC. DE LA INFANCIA

LA ULTIMA SESION DE DIRECTORIO, SE TRATARON IMPORTANTES ASUNTOS

ajo la presidencia de los seño- Salustio Barros Ortúzar y Balnero Grossi, celebró sesión el ectorio de esta institución. Asison las señoras Laura Tocornal Tupper, Marta Eyzaguirre de z, Luisa Aldunate de del Río, efina Ferari de Edwards, Luí- Eyzaguirre de Larraín, Teresa pnen de Torres, Luisa Puga de ille, Rosa Figueroa de Echeía, Rosa Pinto de Barceló, Te- Urrejola de Dávila, Victoria raín de Peña, Blanca Flores de dés, señorita Elena Fernández a, y los señores Luis Barros dés, Alfonso Claro Melo, Alva- Covarrubias Ariegui, Raúl Edrds, Joaquín Errázuriz, Carlos ávez, Joaquín Figueroa, Pau- Irarrázaval, Manuel Puelma oner, Fernando Lira Smith, nuel Núñez, Carlos Pacheco, policán Pardo, Luis Phillips, lo Prado, Carlos Ríos y Juan drígnez Correa.

Se dió cuenta, entre otros, de los uientes asuntos:

.o De la fundación de la cuna sé Toribio Marín", dispuesta la señora Mercedes Mardones Díaz y señorita Marta Mardo- Sepúlveda.

.o De un donativo de cien pe- de don Pedro Videla Huici.

3.o De un obsequio de mil ocho- ntas libras de alimento tónico irocacao", de los señores Span- y Waters.

4.o De otro de 500 pesos del pódromo Chile, en beneficio de Gota de Leche, que lleva su nombre.

5.o De una partida de Neo-Salvarsan, enviada por la Liga Chilena de Higiene Social.

6.o Del movimiento de tesorería en el segundo semestre de 1923: entradas, $ 406,319.35; salidas, $ 360.483.47.

7o De un informe del doctor señor Juan Marín, acerca de la comisión que el Patronato le confiara para asistir en su representación a la Conferencia Panamericana de la Cruz Roja celebrada en Buenos Aires.

8.o De los siguientes nombramientos de visitadoras para los servicios que se indican:

Gota Hipódromo Chile, señoras Mercedes Nebel de Herreros, Mercedes Ossa de Díaz y Amelia Díaz de Díaz.

Gota Julio Bustamante, señora Estér Fernández de Lecaros.

Gota Abelardo Núñez, señora Sara Donoso de Baeza.

Marmita Magdalena, señora Luisa Lacourt de Echenique.

9.o Del movimiento de entradas y gastos del Almanaque para 1924: entradas por avisos, 55,433 pesos 15 centavos; gastos de impresión, clichées, etc., $ 11,433.15.

10. De haberse convenido la provisión de leche para 1924 con los señores Tobías Labbé, José Manuel Valdés, Eduardo Núñez, Ventura Lauceda y Hacienda Macul; y la de leche albuminosa con don Enrique Herrera.

11. Del resultado de la kermesse de Año Nuevo, en la Quinta Normal. Produjo una utilidad de $ 17,925.55.

12. Del nombrameinto del señor Alfredo Ewing como director del Patronato.

Después de resolverse diversos asuntos de orden interno, se acordó suspender las sesiones del directorio y comisiones hasta Marzo próximo.

Con

ROBUROL

tienen la seguridad de sanar los uberculosos.

UN ARGENTINO CRUELMENTE VEJADO EN EL PERU

LAS AUTORIDADES PERUANAS DE CAPA CHICA, AZOTARON A UN OBRERO ARGENTINO, POR CREERLO ESPIA DE CHILE

Después de azotado, Valentín Carbajal es arrastrado por la plaza del pueblo, mientras las campanas son echadas a vuelo

"¡ASI HAY QUE HACER CON LOS CHILENOS!"

Un diario de Buenos Aires, de fecha reciente, da cuenta de un abuso inaudito cometido por las autoridades peruanas de Capa Chica, en la persona de un modesto obrero argentino, llamado Valentín Carbajal. Las autoridades de ese pueblo, creyéndose en presencia de un peligroso espía chileno, apresaron a Carbajal y lo sometieron a horribles tormentos.

Nuestro colega de Buenos Aires, al dar cuenta de este nuevo crimen de las autoridades peruanas, publica la siguiente carta de la víctima, en la cual se cristalizan todos los sufrimientos a que fué sometido por creérsele chileno:

"El que suscribe, ex-estudiante y hoy obrero, nacido en Santiago del Estero, República Argentina, me llamo Valentín Carbajal, regresaba de Norte América con dirección a nuestra querida tierra, República Argentina.

Fuí detenido en un pueblo llamado Capa Chica, en el mes de Julio, día Martes 26, del presente año, acusado de ser espía chileno. Presenté mis comprobantes de argentino y me dijeron que eran falsos. Mis certificados eran los siguientes: cédula de identidad otorgada por la policía de Buenos Aires, certificado de buena conducta por la Sección de Investigaciones de Buenos Aires, certificado de examen de la Escuela de Agricultura de Bell Ville (provincia de Córdoba), matrícula del consulado argentino en Lima y muchos otros buenos comprobantes de trabajo. Una vez que me detuvieron comenzaron a desnudarme, hasta dejarme sin ropa; así me amarraron a un palo, donde me castigaron; luego me desataron para arrastrarme alrededor de la plaza al son de las campanas de la iglesia, mientras un cura de apellido Vega me decía: Así hay que hacer con los chilenos.

Ocho días de continuos martirios me tuvieron, hasta que, por fin, fuí traído a la ciudad de Puno. Tengo 28 heridas en el cuerpo y 3 en la cabeza, de suma gravedad. Aún viéndome agonizante decían: ¡Muera el chileno! No hay por qué curarlo. Me bañaban así en ese estado; mis cartas que dirigí a nuestro cónsul en Lima las rompían; ordenaron que no se me diera nada más que un poco de agua y un pedazo de pan, me robaron toda mi ropa y estoy completamente, puedo decir, desnudo.

El crimen que han cometido conmigo los autores, son: las autoridades de Capa Chica, el Gobernador, el Alcalde, el cura Vega y un sargento N.o 55 de apellido Cárdenas, que había recibido 20 soles para flagelarme. Ruego, doctor, a su benevolencia, se digne atenderme; no tengo quién me defienda y haga algo por este pobre obrero, que hoy, lejos de su país, es calumniado hasta los huesos. Sale esta carta, y quién sabe si llega. Por humanidad publique en la prensa. Sólo así sabrá nuestro Gobierno los atropellos de que somos objeto nosotros los argentinos en una nación que tanto alardea que nos estima, y eso que nuestro gran San Martín libertó al Perú.

Por piedad, doctor, haga algo por mí. Respecto a mis palabras, si no da crédito, pregunte en la Sección de Investigaciones y verá que no soy ladrón ni farsante.

Sin más, esperando una contestación satisfactoria al respecto, lo saluda con el mayor respeto muy atentamente.—**Valentín Carbajal.**"

Dirección: Hospital San Juan de Dios, sala Santa Rosa, cama 41, Puno, República del Perú.

Avd. Esta carta la escribo escondido, porque si me encuentran escribiendo, me flagelarán.

Después de esto, se impone que nuestro Gobierno inicie inmediatamente una investigación diplomática, pues la gravedad de la denuncia no sólo exige un esclarecimiento que no debe tardar, sino también una reparación amplia."

TRABAJO NOCTURNO EN LAS PANADERIAS

LA APLICACION DEL REGLAMENTO MUNICIPAL PRODUCIRA BENEFICAS CONSECUENCIAS. IMPULSANDO LA HIGIENE EN LA ELABORACION Y HACIENDO BAJAR EL PRECIO DEL PAN

Lo que se ha hecho ya en otras ciudades del país

Después de ser durante algunos meses el punto céntrico de la atención general, ha ido poco a poco cayendo en el olvido el problema del trabajo nocturno en las panaderías, y se ha llevado consigo la esperanza, cada vez más remota, de que algún día los habitantes de Santiago puedan consumir un pan elaborado en establecimientos higiénicos, por obreros limpios y sanos, y con las precauciones que aconsejan no solamente los preceptos médicos, sino el más leve sentimiento de humanidad.

Como todas las cosas de nuestra tierra, este problema nació con alarmantes caracteres; en la prensa, en los comicios públicos, en las asambleas obreras; en todas partes, en fin, se hicieron ver las condiciones en que se estaba elaborando uno de los principales artículos alimenticios, y, que, como se dijo, constituían un peligro para la salubridad pública.

La Asamblea pro Salvación de la Raza tomó enérgicas resoluciones; a ella se adhirieron los trabajadores en general, algunos propietarios de panaderías hicieron ver la conveniencia de elaborar el pan en el día, terminando con los múltiples inconvenientes que tiene su elaboración en la noche, la Municipalidad dictó un reglamento y las cosas quedaron ahí.

COMO SE INICIO LA CAMPAÑA

[illegible] la campaña pro abolición del trabajo nocturno en las panaderías se inició en el mes de Julio del año pasado.

Se debió ella a algunas visitas practicadas por algunos obreros dirigentes a diversos talleres de elaboración de pan, donde pudieron imponerse de la forma increíble en que este artículo se fabrica en Santiago.

—En efecto, nos decía ayer uno de los leaders obreros que hicieron esa visita, en las panaderías el problema de trabajo nocturno lleva consigo el de la higiene misma del artículo.

Con el sistema de trabajo nocturno, hay numerosos obreros que carecen de hogar y que viven en las panaderías; duermen allí y en ellas realizan todas sus necesidades.

Generalmente estos trabajadores duermen en las mismas salas de trabajo y durante las noches se cubren con los paños que usan para el trabajo. De la panadería salen a las cantinas, y a menudo regresan borrachos; por otra parte, como esos trabajadores no tienen otro hogar, en los mismos talleres curan sus enfermedades, habiéndose registrado muchas veces el caso de individuos atacados de enfermedades infecciosas, que no por esa circunstancia interrumpen sus labores.

Las enfermedades de trascendencia social, la tuberculosis y demás [illegible] rribles estragos; sin embargo, ellos siguen su trabajo hasta en los últimos momentos; la panadería con su trabajo nocturno, les sirva de asilo y de sanatorio.

LA CAMPAÑA

Se dieron a conocer todas estas cosas. La ciudad entera se interesó por el problema. Vino la campaña tenaz que duró cerca de tres meses, y de la cual salió un reglamento dictado por la Municipalidad.

En ella tomaron activa participación las organizaciones obreras, algunos propietarios de panaderías, la prensa y la opinión pública en general.

EL REGLAMENTO

El reglamento a que nos referimos fué dictado en el mes de Setiembre.

Consulta esta ordenanza todas las materias relacionadas con el problema de la fabricación del pan, en sus más diversas manifestaciones.

Comprende en primer lugar las horas en que debe elaborarse el pan, fijándose las comprendidas entre las 5 de la mañana y las 7 de la tarde, y quedando en consecuencia prohibido todo trabajo nocturno, en cualquiera forma.

El reglamento se refiere también a los locales, forma en que debe trabajarse, higiene de los talleres, obligaciones de patrones y obreros, etc., etc.

LA LEY

Deseando los dirigentes obreros que [illegible] en todo el país, hicieron llevar el problema a la Cámara de Diputados, donde se le dió forma de un proyecto de ley.

Este proyecto prohibirá estrictamente todo trabajo nocturno en las panaderías del país, pudiendo solamente autorizarse en casos excepcionales.

El proyecto se encuentra en la Cámara de Diputados, se ha fijado para su estudio las sesiones que dicha Corporación celebra los días Lunes de 4 a 7 de la tarde.

Aún no se ha iniciado su discusión.

LO QUE SE HA HECHO

En suma, tenemos un reglamento para la ciudad de Santiago y un proyecto de ley que abarcará a todo el país.

Entretanto, hay ciudades que ya han solucionado este problema en forma satisfactoria, como Talcahuano y Punta Arenas.

En la segunda de estas ciudades, según informaciones que tenemos, la abolición del trabajo nocturno ha producido dos grandes beneficios: la higiene en la elaboración y una disminución en el precio.

¿QUE CONSECUENCIAS PRODUCIRA EN SANTIAGO LA APLICACION DEL REGLAMENTO?

Aún no se pueden precisar las consecuencias que en Santiago producirá la aplicación del reglamento municipal sobre trabajo nocturno de las panaderías.

Según informaciones que hemos podido obtener, esta ordenanza hará cambiar fundamentalmente la situación actual, traerá consecuencias sobre la higiene en la elaboración de este artículo alimenticio y aún es probable que pueda observarse un descenso en su precio.

Defunciones

Día 5.

Tulio León, 61 años; María Herrera, 1 año; Gucilda Calderón, 3; Emilia Gajardo, 60; Jesús Benítez, 25; Sara Riquelme, 14; Luisa Correa, 54; Raquel Ascui, 5; Margarita San Juan 1 año.

1; José Osorio 79; Manuela Díaz, 15; Nicolás Salinas, 35; Carlos Leyton, 52; Juan Atenas 53; Manuel Bascuñán, 21; Ignacia Lara, 37; Mercedes Gutiérrez, 45; María Aguilera, 1; Rosa Velasco, 1; Elsa Ramírez, 1; Juan de Dios Astudillo, 1; Carlos Sarmiento, 1; María Silva, 1; Olga Díaz, 2; Virginia Barrera, 1; Herminia Ahumada, 1; y 57 menores de [illegible] año.

Autocamiones Brockway

DE 1 1|4, 2, 3, 4 y 5 tons

Del tipo "E-2", especial para góndola o repartos rápidos, tenemos algunos disponibles de una partida por llegar en la primera quincena de Febrero.

Aproveche nuestras condiciones de pago excepcionales.

AGENTE

HORACIO ECHEGOYEN B.

UNION AMERICANA 33, Teléfono 111, Est.

Asesinó a sus dos amigas sin darse cuenta de lo que hacía

HABIA BEBIDO HASTA PERDER EL CONOCIMIENTO, Y SOLO RECOBRO LA RAZON CUANDO ESTABA EN EL CALABOZO

Condenado a 10 años, ingresará mañana a la Penitenciaría de la capital

La trágica historia de un analfabeto de 55 años de edad

El tercer juzgado del crimen de Valparaíso ha remitido a Santiago con el objeto de que ingrese a la Penitenciaría a cumplir la condena que le ha sido impuesta por la justicia del vecino puerto, al reo Juan Aguirre Neira, a quien se procesó por doble homicidio.

El reo Neira se encuentra desde ayer en la Sección de Detenidos y ayer mismo el juez señor Soto Barriga le puso a la condena el debido cúmplase a fin de que pueda ser recibido en el establecimiento penal donde permanecerá por el tiempo que le fijaron los tribunales.

He aquí los antecedentes que reunió la justicia de Valparaíso para condenar a ese reo por el doble homicidio que se le imputa.

EN VISPERAS DEL HECHO

En un día cualquiera del año, que para el caso es lo mismo, Juan Aguirre Neira se puso a beber en casa de algunas amigas suyas llamadas Carmen Gallardo y Felicia Ovalle de López.

Le hacían compañía también diversos otros individuos, pero en los momentos en que se produjo el crimen nadie se dió cuenta del hecho, sino cuando vieron a Aguirre con un cuchillo en la mano que chorreaba sangre.

¿Hubo un altercado, una pendencia o algo que indujera a Aguirre a cometer el crimen?

No lo dice la sentencia que hemos tenido a la vista, pues las declaraciones sólo hablan de haber visto al hechor con ese cuchillo en la mano y el sindicado de culpable expresa que no sabe nada de lo que ha pasado ni de lo que se le acusa.

EL CRIMEN

Cuando Modesto Soto, Andrés Barría i Toribio Báez vieron a Aguirre con un cuchillo en la diestra, le interrogaron qué era lo que había hecho, a lo que el último contestó indicando una pieza interior.

Y mientras uno de ellos detenía a Aguirre para que no se fugara, los demás se dirigieron a la pieza señalada por el hechor y vieron tendida sobre el pavimento el cuerpo de Carmen Gallardo que tenía una grave herida en el pulmón izquierdo y que en esos momentos ya había dejado de existir.

Allí estaba también dando voces de auxilio Felicia Ovalle de López con varias heridas de gravedad que le habían sido inferidas por Aguirre.

Ante el terrible cuadro, las personas nombradas dieron cuenta a la policía, la que detuvo a Aguirre para ser puesto después a disposición del juzgado del crimen de turno de Valparaíso.

EL INTERROGATORIO

Una vez que el presunto culpable estuvo en presencia del juez sumariante, fué interrogado por éste acerca de los móviles que lo indujeron a cometer el odioso crimen.

—No sé absolutamente nada, contestó Aguirre. Sólo recuerdo que ese día bebí en abundancia hasta perder por completo el conocimiento, y sólo volví a la razón cuando ya estaba en la comisaría.

No me doy, pues, cuenta de nada, ni sé lo que me preguntan, terminó el reo, y con esta afirmación aparece hasta el fin del proceso.

En cambio, los demás individuos que intervinieron en los primeros momentos expusieron lo que lee el lector y Aguirre fué procesado como el autor de ese delito.

EL DOBLE HOMICIDIO

Cuando ocurrieron los hechos de que estamos dando cuenta, el cadáver de la Gallardo fué remitido a la morgue para que se le practicara la autopsia médico legal y que estableció la causa de su fallecimiento.

La Ovalle, que se encontró con varias heridas, fué enviada a la Asistencia Pública y de allí al Hospital, donde falleció poco después, a consecuencia de las mismas, según el informe del médico.

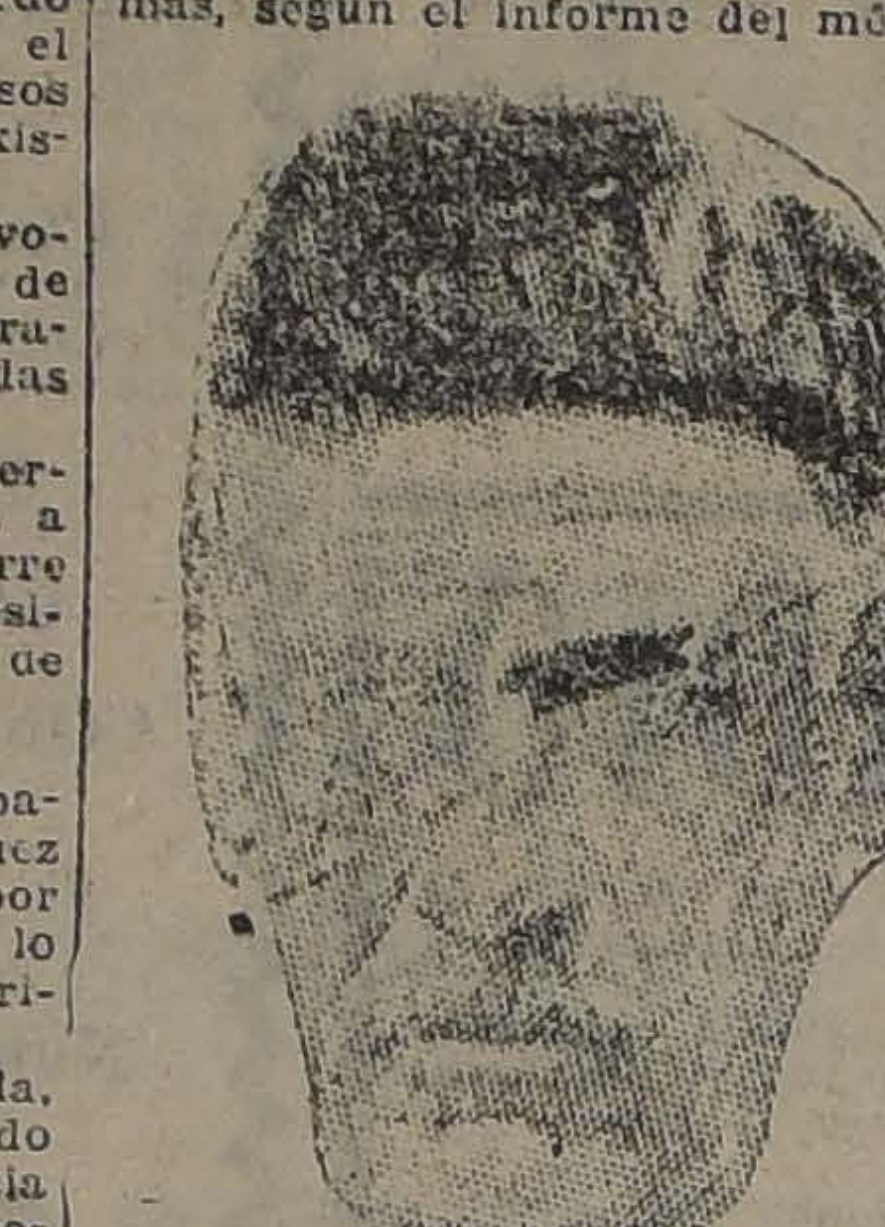

JUAN AGUIRRE NEIRA

Pero la Ovalle antes de morir fué interrogada por el juez, la que expuso que el autor de la muerte de Carmen y de sus heridas, había sido el tal Aguirre y quien había obrado sin causa justificada alguna.

EL PROCESO

Con la declaración de los testigos y lo dicho por la Ovalle, el Juez inició el proceso en contra del reo y que debía terminar con su condena a pesar de su negativa.

El delito de doble homicidio estaba comprobado con el fallecimiento de las dos mujeres y la culpabilidad del reo con las declaraciones ya citadas.

Enviado los antecedentes al Ministerio Público éste fué de opinión que se condenara al reo a la pena de ocho años de prisión por cada crimen más los accesorios del caso.

La defensa del reo rebatió la acusación del Fiscal, pero el Juez no la tomó en cuenta al condenar al reo a la pena de quince años y día por los homicidios que hemos comentado.

El reo apeló y los antecedentes subieron a la Corte respectiva.

LA SENTENCIA DE 2.a INSTANCIA

El tribunal estudió los antecedentes de este proceso y oyó al procurador, quien pidió que se absolviera al reo en vista de que éste no había confesado su delito o se le disminuyera la pena por diversas causas que hacía ver.

La Corte, sin embargo, confirmó la sentencia de primera instancia, pero con la declaración de que se condenaba al reo a la pena de cinco años y un día por cada homicidio.

Devuelto el expediente al Juzgado de origen, el Juez ordenó el cumplimiento de la sentencia.

A LA PENITENCIARIA DE SANTIAGO

El reo Aguirre deberá ingresar a la Penitenciaría de la capital mañana Lunes, después de ser identificado en la oficina respectiva de la Sección de Seguridad.

En la actualidad el reo tiene 55 años, es viudo y analfabeto.

En consecuencia, abandonará su prisión a la edad de 65 años, cuando ya sea un hombre completamente inútil para la sociedad y los suyos.

Bien triste fin de una vida que pudo ser elemento de progreso para la colectividad.

Atropellamientos

La niñita Herminia Torres Rojas, de 13 años de edad, fué atropellada ayer tarde en la calle de San Pablo por el auto N.o 56 gobernado por Juan Díaz.

La víctima fué trasladada a la Asistencia Pública en grave estado y el hechor a la comisaría.

—El auto 2564 atropelló en la calle de Merced esquina de Estados Unidos al teniente aviador don Carlos Franklin, causándole lesiones de poca gravedad.

—El autobus N.o 9154 atropelló a don Arturo Toledo Toledo, inspector de los tranvías eléctricos, produciéndole una conmoción cerebral grave.

El accidentado pasó a la Asistencia y el que gobernaba la máquina fué puesto a disposición de la justicia.

—El auto 8064 atropelló en Av. Providencia esquina Manuel Infante a Aurelio Madariaga causándole lesiones que se estiman de gravedad.

Madriaga fué conducido a la Asistencia Pública y el chauffeur no ha sido habido.

Hecho de sangre en Barrancas

En un negocio de Luis Lobos ubicado en la comuna de Barrancas, fué herido de mucha gravedad el capataz del fundo La Cruz de Lo Boza, llamado Lindorfo Vergara.

El hechor, Manuel Naranjo, después de cometer el crimen, huyó en compañía de varios individuos que tomaron parte en la agresión.

Ayer se dió cuenta de este hecho a la justicia.

La policía da cuenta que en ese negocio se bebe diariamente y se infringe la ley de alcoholes.

Al Comercio

Pongo en conocimiento de mi distinguida clientela y del comercio en general que

Manuel Aguirre M.

ha dejado de ser cobrador y empleado de mi casa comercial.
Santiago, Enero 4 de 1924.

S. SACK.

Bandera 827.— Teléfono 3409. — Casilla 2833.

ERA EL MAYORDOMO EL CULPABLE DE LA ESTAFA

ADULTERANDO PLANILLAS Y VENDIENDO ARTICULOS DE LOS QUE NO DABA CUENTA A SU JEFE, ESTAFO ALREDEDOR DE 8,000 PESOS

Don Juan Celis Maturana solicitó la detención de Tránsito Muñoz Olate, Alberto Avila Román y Luis Parada Troncoso, trabajadores suyos y el primero mayordomo de una industria que explota el peticionario.

El señor Celis acusa a los detenidos de estafa y la explica en la siguiente forma:

El mayordomo, Tránsito Muñoz Olate, adulteró en un reboque la capacidad de 2,398 metros, a razón de $ 1.10 cada uno, lo que da una totalidad de $ 2,637.80.

El mismo aumentó en las planillas un pedido de ripio en 500 carretadas a $ 10 cada una, lo que da una suma de $ 5,000.

Y por último vendió sin autorización 10 sacos de cemento en $ 122.00.

Y como cree que los demás estaban en connivencia con el mayordomo para estafarlo, estima que deben ser detenidos para ser puestos a disposición de la justicia.

Detenidos por la Sección de Seguridad, fueron interrogados acerca de los cargos que les hacía el señor Celis Maturana, los cuales explicaron en la forma que pudieron, confesando alguna culpabilidad el mayordomo citado.

Los trabajadores expusieron que ellos no tenían responsabilidad alguna en lo que ocurría por cuanto como simples operarios no hacían otra cosa que obedecer las órdenes del mayordomo que era el hombre de confianza del patrón y que ignoraban que el primero estuviese haciendo mal uso de los intereses que le estaban confiados.

A pesar de lo que expusieron en su defensa los trabajadores, fueron todos puestos a disposición del Juzgado del Crimen de turno, ingresando mientras tanto a la Sección de Detenidos a mediodía de ayer.

EL TRAGICO FIN DEL ANCIANO PESCADOR

RECORRIENDO LOS CANALES EN BUSCA DE BATRACIOS, ENCONTRO SU TUMBA

Una niñita muere también en un canal

En el fundo de Santa Clara, en el límite con el de Santa Rosa de Huechuraba, fué encontrado el cadáver de un anciano llamado Manuel Poblete.

Este individuo se dedicaba a la pesca de ranas y otros batracios y en el ejercicio de su profesión recorría los diversos canales de esos alrededores.

En la tarde de ayer uno de los inquilinos encontró el cadáver de Poblete en un canal que corre por el lugar que ya hemos indicado.

Poblete tenía 70 años de edad y según las personas que encontraron su cadáver, éste no presentaba lesiones visibles que indicaran la consumación de un crimen.

Lo único raro en este hallazgo fúnebre ha sido que el cadáver de Poblete estaba completamente desnudo.

Se dió aviso a la 10.a Comisaría de este hecho para que inicie las investigaciones del caso.

En la mañana de ayer se dió cuenta también a la 7.a Comisaría que en el canal denominado Zapata, en calle de Chacabuco esquina de Chañarcillo, se había encontrado el cadáver de una niñita de seis años más o menos.

Inmediatamente se trasladaron algunos guardianes a ese punto y procedieron a recoger el cadáver, el que fué remitido a la Morgue.

Se cree que este cadáver sea el de una niñita que en estos últimos días había desaparecido de su hogar en circunstancias que se la mandó a efectuar algunas compras en un negocio cercano.

Se dió cuenta al Juzgado del Crimen de turno de los dos hallazgos de que estamos informando.

LA DESGRACIADA NOCHE DE SOFIA

SU MUERTE EN EL CARRASCAL CONTINUA SIENDO UN ENIGMA, A PESAR DE LO QUE DICEN SUS ACOMPAÑANTES

Han ingresado a la cárcel estrictamente incomunicados Alfonso Alvarez Cornejo, Carlos Meza Rojas y Clara Soto Romero, aprehendidos por la Sección de Seguridad en vista de una orden del juzgado del crimen de turno que disponía que se investigara la muerte de Sofía Pérez, ocurrida en forma bastante misteriosa la noche del 31 de Diciembre último.

Interrogados estos individuos expusieron que esa noche la Soto había invitado a Sofía a dar una vuelta por la Alameda donde se encontraron con los dos primeros, los cuales las invitaron a dar un paseo en auto y que ellas aceptaron.

Después de recorrer la Alameda y una casa de la calle Independencia, cuyos moradores eran amigos de Sofía, se dirigieron al Carrascal y llegaron hasta cerca del Puente Lo Velásquez.

En seguida regresaron a Santiago, y un poco antes de llegar a Matucana, la joven Sofía se arrojó del auto que marchaba a toda velocidad, lo que visto por los acompañantes ordenaron al chauffeur que se detuviera a fin de recoger a la joven.

Pero cuando llegaron al sitio del suceso se encontraron con que Sofía había muerto a consecuencia del golpe.

Temerosos de que se les acusara de la muerte de la joven, se retiraron de ese lugar y guardaron absoluto silencio hasta que fueron detenidos por la Sección de Seguridad e interrogados por el ayudante de investigaciones señor Díaz.

En esta forma explican el desgraciado fin de Sofía sus acompañantes de la noche de Año Nuevo.

Puestos ayer a disposición del juez del crimen de turno, el señor Barriga interrogó a los detenidos los que confirmaron la anterior declaración, pero a pesar de ello ingresaron a la cárcel estrictamente incomunicados.

DE NUEVO EN PODER DE LA JUSTICIA

"EL TURCO" HABIL Y ELEGANTE DELINCUENTE, VUELVE A LA CARRERA

Se encontraba ayer detenido en la Sección de Seguridad acusado del hurto de una victrola un joven de aspecto extranjero, a quien se le apoda "El Turco", y quien aparece con antecedentes que nadie envidiaría.

La victrola que ha sido ya recogida es de propiedad de don Enrique Thomas, el que habría hecho con la debida oportunidad el reclamo respectivo.

Contra el detenido aparecen en los Juzgados del Crimen de Santiago varios procesos por estafa, delito en el que sería un verdadero maestro.

Hace algún tiempo varias casas comerciales recibieron algunos pedidos de artículos para que fueran remitidos a cierta casa ubicada en un barrio central.

Los encargados de conducir la mercadería la entregaban en el lugar indicado y recibían como contestación que luego se pasaría a cancelar la cuenta.

Pero como esto no ocurría nunca, los comerciantes perjudicados se dejaban caer a la casa donde recibieron la mercadería y se encontraban con la sorpresa de que estaba desocupada y en arriendo.

¿Cómo operaba el astuto delincuente?

De una manera muy fácil que sólo se vino a saber poco después por los detectives que tuvieron a su cargo las pesquisas.

El delincuente se presentaba a una oficina de arriendo y solicitaba las llaves de alguna casa para visitarla y era en el preciso instante en que debía recibir la mercadería, la que era trasladada a otra parte tan pronto como el que la conducía se retiraba.

Con el nuevo delito que se le imputa parece que el hábil delincuente vuelve nuevamente a sus antiguas hazañas.

UNA ENFERMEDAD LA LLEVO AL HOSPITAL

CUANDO LA DIERON DE ALTA SE IMPUSO DE QUE LA VECINA QUE SE HIZO CARGO DE SU PEQUEÑA ELENA, HABIA FALLECIDO

Y en busca de su hija llega hasta las puertas de los Juzgados del Crimen

Hace algún tiempo doña Julia Chiquines Carvallo sufrió una grave enfermedad y como no tuviese los recursos necesarios se vió obligada a recurrir a un establecimiento de beneficencia en busca de salud para su cuerpo que se sentía bastante mal.

Pero como tenía una hija suya llamada Elena, la que sólo contaba con 11 años de edad, le era doloroso abandonarla mientras ella permanecía en el Hospital de San Borja que era el establecimiento que le habían designado.

Sin embargo, no faltó una vecina suya que condolida de la triste situación de Julia se encargara de la pequeña Elena mientras la madre permanecía hospitalizada, esperando el día que se le diera de alta para abandonar el lecho y correr al lado de su hija.

Elena quedó a cargo de la vecina María Olivares, la que debía cuidarla hasta el regreso de su madre.

Al poco tiempo de que Julia se hallaba en el Hospital, María se enfermó también y de tanta gravedad que la muerte fué inflexible con ella y un buen día su cuerpo fué a dar al Cementerio General sin que esta cruel noticia llegara a conocimiento de la madre de Elena que aún permanecía en el Hospital.

Pero María antes de morir explicó la desgraciada situación en que quedaría Elena si alguien no se hacía cargo de ella mientras su madre la recogiera.

Y por encargo de algunas personas caritativas las monjas se hicieron cargo de Elena la que aún está en poder de ellas.

Pero Julia mejoró y fué dada de alta, y su primer impulso, como es natural, fué el de correr al lado de Elena a la que había dejado en poder de la vecina María, conociendo entonces la triste suerte que corrió con la traidora enfermedad que la hizo víctima.

¿Y Elena?

Fué lo que se preguntó la madre y entonces vino a saber que las monjas la tenían a su cargo.

Julia ha dado numerosos pasos para recobrar su hija, pero no lo ha logrado, ignorando la causa por qué se la niegan o no quieren entregársela.

Y a fin de obtenerla, se ha presentado a la justicia solicitando que disponga que las personas que le tienen a su Elena se la entreguen en vista de que es su hija y sólo la había dejado en poder de la vecina María Olivares por el tiempo que durara su hospitalización.

ACIDO URICO
Artritismo-Reuma-Gota
URIARTRIL

Unico concesionario en Chile:
MANUEL J. MASALIAS
BLANCO 1189. — Casilla 493
Teléfono 920. — Valparaíso

EL INCENDIO DE ANOCHE

SE PRODUCE EN LA CALLE DE CONDELL N.o 601

A las 9.10 de anoche, la campana del Cuerpo de Bomberos dió la alarma de incendio, dando como lugar amagado la calle de Condell N.o 601.

El fuego había aparecido en una propiedad de don Francisco Olivares, caballero que se encuentra actualmente en Llolleo, y en una pieza ocupada por Natalia Sánchez.

La pieza de la Sánchez se quemó totalmente, como también una que estaba colindante, y en la que existían algunos muebles de propiedad de Ana Ramírez, que tiene su domicilio en calle de General Bustamante N.o 599.

Las Compañías de Bomberos se presentaron en los primeros momentos al lugar del siniestro, y debido a sus esfuerzos el fuego no tomó mayores proporciones.

Interrogada la Sánchez acerca de la causa del incendio, expuso que en los momentos que tenía la lámpara encendida, se había inflamado, alcanzando a algunas especies que les dieron mayor consistencia y que ella no pudo apagar.

Presenciaron el siniestro el sub prefecto, que con los jefes de la 2.a Comisaría, fueron los primeros en llegar, y algunos oficiales de la Sección de Seguridad.

Se ignora si la propiedad tiene seguros.

El primer gran sorteo del Bono de propiedad de «La Poderosa»

CONSTITUYE UN EXITO SIN PRECEDENTES PARA ESTA INSTITUCION

La amplia sala del American Cinema repleta de espectadores.—El Premio Mayor y demás premios de importancia.—La confianza del público está con "LA PODEROSA"

Ayer se verificó en la amplísima sala del American Cinema, que se encontraba con su platea desbordante de público, el **Primer Gran Sorteo del Bono de Propiedad de "LA PODEROSA".**

La enorme concurrencia exteriorizó ampliamente su satisfacción por la corrección del acto y no hubo durante todo él la menor nota discordante!...

Presidió el Gran Sorteo el Gerente de "La Poderosa", don Belisario Ferrán, por enfermedad de su socio administrador señor don Artemio Gutiérrez; el representante general de la Sociedad, don Nibaldo Soto Alvarez, y cinco personas de entre los asistentes, que fueron invitadas por el Gerente señor Ferrán a participar en el acto del sorteo, en representación del público.

El aparato mecánico destinado para verificar los sorteos, funcionó correctamente, sin la menor interrupción a satisfacción general de los miles de espectadores y fué manejado en todos los premios mayores por las personas que estaban en el proscenio en representación del público.

EL PREMIO MAYOR

Verificados los preliminares indispensables para poder iniciar el Sorteo, designados los secretarios que harían simultáneamente las anotaciones de los números favorecidos, se anunció al público que se iba a sortear el Premio Mayor de veinticinco mil pesos.

El público no supo ocultar un movimiento general de justa espectación.

La mirada de los miles de asistentes ávida de esperanzas, se clavó sugestionante sobre el aparato mecánico que presentaba las oquedades de sus cinco ventanillas ocupadas con otros tantos ceros, enigmáticos y prometedores...!

La manivela pone en movimiento los números que giran vertiginosamente, para ir deteniéndose alternados en desesperante lentitud hasta formar la cifra del Premio Mayor:

01144

Y así siguió el Sorteo sin que decayera un momento el entusiasmo de la enorme concurrencia, con el siguiente resultado:

Con diez mil pesos: N.o 18303
Con cinco mil pesos: N.os 26322 y 26830
Con dos mil pesos: N.os 14779, 44440, 44389, 55638, 62243

Podemos afirmar, sin incurrir en equivocaciones, que este **Primer Sorteo del Bono de Propiedad,** ha consagrado definitivamente a "La Poderosa" como la institución de este país que cuenta sin reservas con la más absoluta confianza pública.

El acto de ayer lo demuestra elocuentemente, como demuestra también la seriedad insospechable de los procedimientos de esta institución.

Concurso Internacional de Belleza Femenina

A CARGO DE "LA NACION" Y "ZIG-ZAG"

CO[illegible] SE HA [illegible]

El Concurso ha quedado ya abierto en todo el país y se cerrará el 1.o de Abril próximo.

La selección se hará en la siguiente proporción: Santiago, 6; Valparaíso, 5; Concepción, 5. Las otras provincias 3 cada una.

Para esta selección se ha nombrado un jurado en cada cabecera de provincia.

Por consiguiente se reunirá así en todo el país, de Arica a Magallanes, un total de 80 fotografías, de las cuales EL JURADO GENERAL seleccionará las 10 que tomarán parte en el Concurso Mundial.

Los envíos deben ser remitidos a

"Sección Concurso Internacional de Belleza Femenina"

CASILLA 81-D

ULTIMOS SALDOS DE LAS BARATURAS

SAN DIEGO 690, ESQ. DIEZ DE JULIO

Tienda El Tropezón

LOTE Percalas, el metro, a . . .	$ 1.20
LOTE Vichy, el metro, a	1.60
LOTE Céfiros, el metro, a	1.80
LOTE Gasas, el metro, a	1.40
LOTE Batistas, el metro, a . . .	1.40
LOTE Velo doble ancho, el metro	1.50
LOTE Velos un color, doble ancho, el metro, a	2.50
LOTE Crepe pintado, el metro, a	2.00
LOTE Organdí fino, el metro, a .	4.00
LOTE Tussor color, el metro, a . .	5.00
LOTE Brines fino, el metro, a . .	2.00
LOTE Percalas un color, el metro	1.40
LOTE Viyelas listadas, el metro a	2.00
LOTE Seda negra, el metro a . .	4.00

LIENZOS, el metro, desde	$ 1.00
CREAS, el metro, desde	3.60
TOCUYOS Sábanas, el metro, desde	3.80
MOLETONES, el metro, desde . .	2.60
CASIMIRES, el metro, desde . .	13.00
LANAS, el metro, desde	6.00
GABARDINAS, el metro, desde .	5.90
GENEROS oscuros, para trajes, el metro, desde	4.40
GRANITES colores, el mt., desde	4.00
POPELINAS, Saldo, el mt., desde	2.90
GENEROS Chinescos, el metro, desde	3.60
FRANELA Cruda, el mt., desde .	2.20
SEDALINAS, el metro, desde . .	1.90
DAMASCOS Mantel, el mt., desde	7.40
PUNTO Cortinas, el metro, desde	2.00

HAY PARA LIQUIDAR UNA CANTIDAD DE RETAZOS DE DISTINTOS GENEROS A MITAD DE PRECIO

EN ROPA BLANCA Y VARIOS

CAMISAS Señora.	$ 3.00
CAMISAS Bordadas	5.00
CAMISAS Bordadas, finas . . .	6.00
CAMISAS Noche	9.00
CAMISAS Noche, finas	12.00
CORPIÑOS Adornados	2.60
CORPIÑOS Bordados	4.50
CALZONES	3.00
CALZONES Grandes	3.80
CALZONES Bordados	5.00
COMBINACIONES Bordadas . .	10.00
DELANTALES Calados	2.80
DELANTALES Bordados	3.60
DELANTALES Pechera	4.50
DELANTALES Mangas	8.00
FUNDAS Lienzo	2.00
FUNDAS Grandes	2.50
FUNDAS Almohadón	4.00
FUNDAS Almohadón, finas . . .	5.00
SABANAS Crea	8.00
SABANAS Lienzo	5.00
SABANAS Grandes	10.00
SABANAS Tres plazas	18.00
BLUSAS Blancas	6.80
BLUSAS Finas	7.50
BATAS Velo	20.00
BATAS Velo	25.00
CORSEES, quedan saldos, cada uno, a	5.00
SERVILLETAS Té, docena . . .	6.00
SERVILLETAS Mesa, docena .	16.00
SERVILLETAS Mesa, finas, docena	30.00
CAMISETAS para hombre . . .	3.00

Se agregarán a esta GRAN BARATURA muchos otros artículos, los cuales estarán a la vista del público, con sus precios, en

SAN DIEGO 690, ESQ. DIEZ DE JULIO

TIENDA EL TROPEZON

Un Lunes de Grandes Ofertas en Gath & Chaves

Precios muy Bajos. -- Oportunidades Extraordinarias

VEA NUESTRAS VIDRIERAS. - VISITE NUESTROS ALMACENES

ea con atención el detalle de tantas ocasiones que brindan los diferentes Departamentos que anunciamos en este aviso

En Menaje:

ENLOZADOS

LLAS, CACEROLAS, TETERAS, CAFETERAS, JARROS, COLADORES, ASADERAS, ETC., ETC., DE FIERRO ENLOZADO, COLOR MARRON O AZUL

LOZAS Y PORCELANAS

AZAS, de semiporcelana inglesa, decoradas y con filete dorado, varios tipos, para desayuno, c|u., desde
$ 2.50

AZAS para té, c|u., desde
$ 2.10

AZAS de loza inglesa "Johnson Bros", modelo espiga, para desayuno, a
$ 1.90

AZAS de loza inglesa "Johnson Bros", modelo espiga, para té, a
$ 1.75

AZAS de loza inglesa "Johnson Bros", modelo espiga, para café, a
$ 1.50

LATOS extendidos de loza inglesa, modelo espiga, c|u.
$ 1.70

LATOS hondos de loza inglesa, modelo espiga, c|u.
$ 1.90

LATOS postre de loza inglesa, modelo espiga, c|u.
$ 1.50

ERVICIO para té de porcelana fina, compuesto de: 6 tazas, 1 tetera, 1 azucarero y 1 lechero; el juego
$ 36.50

BOTELLAS de greda porosa, decoradas con flores, especiales para refrescar el agua, c|u., desde
$ 6.50

TETERAS para té, cafeteras, jarros, galleteros, licoreras, juegos de té y café, ensaladeras, bandejas, pisos para botellas, etc., etc.,

JAULAS de bronce, completas, con sus comederos de loza, balancín y palitos, más de 20 modelos, c|u. desde
$ 29.50

CUBIERTOS

CUCHARAS o tenedores para mesa, en alpaca, garantidos, inalterables, c|u.
$ 2.25

CUCHARAS o tenedores para postre, en alpaca, garantidos, inalterables, c|u.
$ 2.00

CUCHARAS para té, en alpaca, garantidos, inalterables, c|u.
$ 1.50

CUCHILLOS para mesa, cacha de alpaca, c|u.
$ 4.95

CUCHILLOS para postre, cacha de alpaca, c|u.
$ 4.50

VIDRIOS

JUEGOS de copas, modelo balón compuesto de 12 copas para agua, 12 vinos, 12 verdes, 12 oportos, 12 licor; el juego
$ 54.50

FRASCOS y Tarros, con tapa de vidrio y anillo de goma, para conservas de frutas, legumbres, dulces, etc., c|u. desde
$ 2.50

VARIOS

MANTELES de hule finísimo, con guardas de color, en todos los tamaños, c|u. desde
$ 45.00

PAÑOS gruesos para trapear pisos, c|u.
$ 1.50

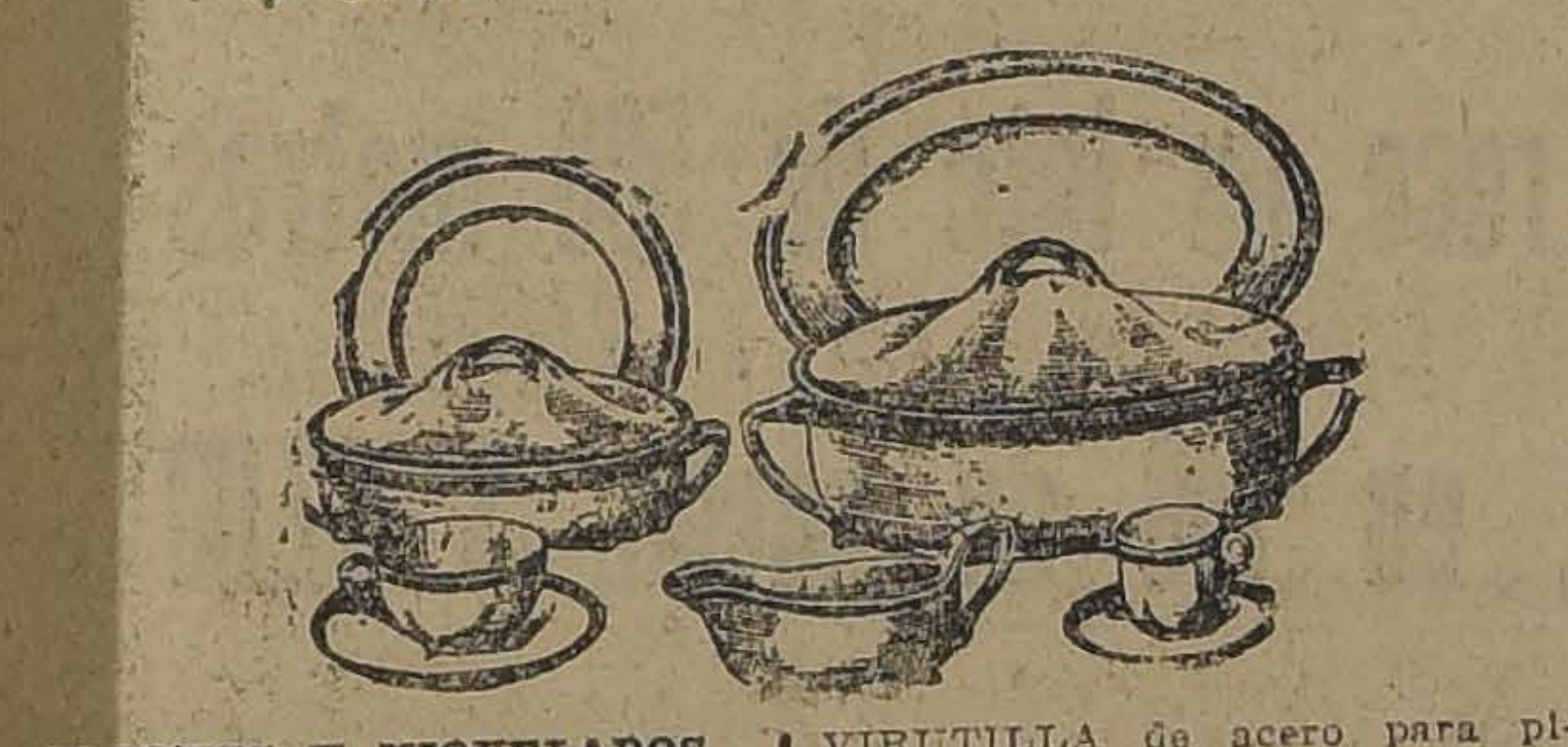

PLAQUES Y NIQUELADOS

BANDEJAS, Centros de mesa, Soperas, Alcuzas, Paneras, Mantequilleras, Botellas velador, etc., de plaqué.

ALCUZAS niqueladas, con 4 frascos, c|u.
$ 8.90

MANTEQUILLERAS de bronce niquelado, c|u.
$ 14.90

AZUCARERAS grandes, de bronce niquelado, c|u.
$ 15.90

VIRUTILLA de acero para pisos, paquete grande, c|u.
$ 1.70

JABON "Fulgor", tipo "Sunlight", caja de 6 panes grandes, la caja
$ 2.40

PLUMEROS, Escobillones, Algodón rosado, Cera para pisos, Jabón en pasta, Jabón para teñir, etc., etc.

ARTICULOS varios, de aluminio, como ser: Esparragueras, Soperas, Cocktaileras, Tazas, portaviandas, etc., etc.

En Sanitarios:

BAÑOS finos de fierro enlozado, reforzados, enlozados interiormente y esmaltados por fuera, con llaves y desagüe de bronce niquelado, c|u., desde
$ 540.00

LAVATORIOS murales de loza inglesa, con llave, desagüe y pitón de bronce niquelado y consola de hierro colado, esmaltado, c|u.
$ 129.50

TAZAS excusado de loza inglesa, blancas, a $ 68.00; amarillas por fuera, c|u.
$ 59.50

LLUVIAS importadas de bronce niquelado, con llave y arco porta-cortina, c|u.
$ 120.00

BIDETS, Lavamanos, Espejos, Pañeras, Jaboneras, etc. PORTA-PAPEL higiénico, c|u. desde
$ 1.50

AMPOLLETAS eléctricas de 50 bugías, c|u.
$ 1.60

ROLLOS de papel higiénico "Samariter", c|u.
$ 0.90

LAMPARAS de colgar de tres luces, en bronce oxidado o patinado, desde
$ 85.00

LAMPARITAS de velador, para escritorio o pasadizo.

En Tapicería:

GASAS para cortinados o visillos, en colores de gran moda, ancho 90 centímetros, el metro
$ 2.10

ETAMINAS deshiladas, especial para visillos, el metro
$ 2.25

CRETONAS, dibujos muy nuevos, variedad en gustos, desde
$ 2.95

INTERESANTE SALDO DE BROCATOS, DAMASCOS Y TAPICES, desde
$ 15.00

CARPETAS en todos los gustos y tamaños, desde
$ 4.80

LANZAS de bronce, extensibles hasta 2 metros, desde
$ 6.90

COLCHAS de algodón, estilo oriental, artículo lavable, a
$ 28.80

PISOS linoleum, 115x70, 45x45, a
$ 4.00

CORTINAS de punto "Nortemghan", a
$ 39.80

STORES de punto Poin de Sprit 160x3, a
$ 30.00

ESTERAS de anca, redondas, desde
$ 14.50

OCASION

RETAZOS O SALDOS de piezas en Cretonas, Felpas, Tapices, Arpilleras, etc., etc.

En Ropa Blanca:

CAMISAS Y CALZONES

CAMISAS en buen género lavado, forma Imperio, con adornos de broderie, desde
$ 4.25

CAMISAS en rico toilé, con adornos calados a máquina, desde
$ 5.25

CAMISAS en fino nansú, con adornos calados y encajes, desde
$ 8.90

CALZONES en buen toilé, artículo de mucha duración, con adornos calados a máquina, desde
$ 4.90

CALZONES en rico nansú, vainillados a máquina, a
$ 5.90

CALZONES en rico toilé, festoneados a mano, desde
$ 6.90

CAMISAS de noche en rico toilé, escote y mangas cortas, con vainillados a máquina, desde
$ 12.90

CAMISAS de noche, en fino nansú, escote y mangas cortas, desde
$ 14.90

OTROS ARTICULOS

CUBRE-CORSES en buen toilé, con calados a máquina, desde
$ 3.50

CUBRE-CORSE en fino madapolán, con encajes a bolillo y cosidos a mano, desde
$ 4.90

ENAGUAS en rico toilé, vuelo vainillado, desde
$ 7.90

ENAGUAS en toilé, con vuelo festoneado, a mano, a
$ 12.90

COMBINACION enagua, en toilé, forma Imperio, vainillados a máquina, desde
$ 11.90

COMBINACION enagua, en fino nansú, con adornos de broderie, desde
$ 18.90

JUEGOS en batista de hilo, compuestos de 4 piezas bordados a mano, desde
$ 70.00

JUEGOS de seda, compuestos de 3 piezas, deshiladas a mano y encajes valenciana, desde
$ 130.00

En Modas:

SOMBREROS ADORNADOS

SOMBREROS muy bien adornados, para señoritas y niñas, a
$ 15.90

SOMBREROS adornados con lindos ramos de flores o fantasías, modelos de novedad, para señoras y señoritas, a
$ 25.00

SOMBREROS adornados, modelos de gusto, para señoras, señoritas y niñitas, a
$ 35.00

SOMBREROS de fieltro, blancos, adornados de paja de color, modelos de gran moda, especial para playa, a
$ 45.00

EXTRAORDINARIA RECLAME

DE VERMOUTH CINZANO

excelente aperitivo de fama mundial.

La botella .... $ 6.95
El cajón .... $ 82.00

NOTA.— Estos precios rigen solamente hasta el Lunes 7, a las 7 P. M.

SOMBREROS de cretona, lindos colores, artículo práctico para playa y campo, para señoritas y niñitas, a
$ 9.80

GRANDES REBAJAS DE PRECIOS EN TODOS LOS SOMBREROS MODELOS

FORMAS Y ADORNOS

HORMAS de paja picó, muy fina, variedad de modelos y colores, para señoras, señoritas y niñitas, a
$ 22.00

HORMAS de rico paja tagal, formas y colores de gran moda, para señoras y señoritas, a...
$ 15.95

ADORNOS de fantasía, ramos de frutas y de flores, para adornos de sombreros, desde
$ 0.95

En Confección Señoras:

GRAN REALIZACION DE TODO EL SURTIDO DE VERANO, PARA SEÑORAS Y JOVENCITAS, A PRECIOS MUY CONVENIENTES

TRAJE SASTRE en género de esponja, para señoras $ 85.00; para jovencita a
$ 78.00

PALETOCITOS en veloutine de lana, colores de moda, gran variedad de estilos, a
$ 78.00

PALETOCITOS en molaskin de lana, artículo de novedad, muy lindos gustos, talles 40 al 44, a
$ 98.00

TAPADOS en velour de lana, especial para viaje y playa, muy lindos gustos, forrados en seda, talles 40 al 44, a
$ 150.00

EL MISMO ARTICULO ANTERIOR, para señoras, a
$ 192.00

LIQUIDACION DE TODO EL SURTIDO DE TRAJES SASTRE EN FINAS TELAS DE MODA, FORRADOS EN SEDA, PARA JOVENCITAS Y SEÑORAS, desde
$ 195.00

POLLERAS en sarga de lana azul marino, (saldo), a
$ 55.00

POLLERAS en sarga blanca, clase muy fina, toda tableada muy finamente
$ 98.00

VESTIDOS DE VELO, esponja, crêpe de hilo, para jovencitas, desde
$ 45.00

VESTIDOS modelos finos, en popelina, crêpe marocain de lana, artículo de estación, para señoras, desde
$ 195.00

REALIZAMOS UN INTERESANTE SURTIDO DE VESTIDOS EN TELAS DE LANA, CLASE MUY FINA, TALLE 44 AL 50, VALIAN $ 195.00; ahora, a
$ 98.00

En Juguetería:

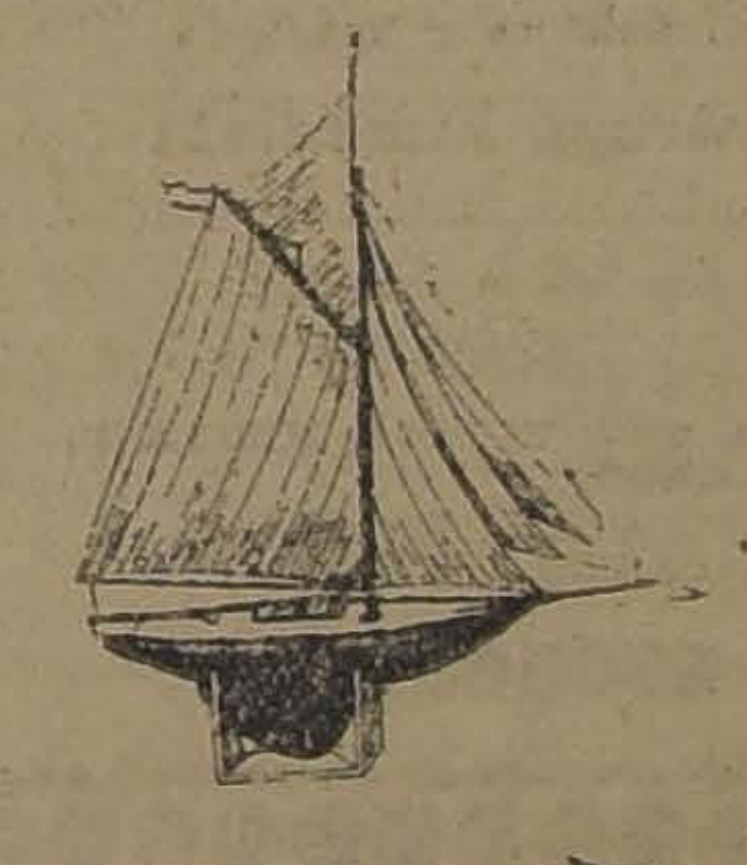

OPORTUNIDAD EXTRAORDINARIA

JUGUETES con pequeños desperfectos, ofrecemos entre otros muchos: Triciclos, Manomóviles, Cajas de cubos, Motores, Giróscopos, Juegos nacimiento, Panoplias con útiles de carpintería, Autos con ruedas, Tambores, Panoplias con baldes para playa y una gran colección de muñecas.

PRECIOS BAJISIMOS

En Bonetería Hombres:

CALCETINES

CALCETINES de algodón, en colores surtidos, tejido delgado, el par
$ 2.10

CALCETINES imitación hilo, tejido muy fino, sin costura, en negro y colores unidos, a
$ 3.75

CALCETINES de hilo de Escocia, blancos, con flecha de seda negra, el par
$ 6.90

CALCETINES de hilo de Escocia, negros, con flechas de seda, punto doble, a
$ 8.50

CAMISETAS, CALZONCILLOS Y COMBINACION

CAMISETAS y calzoncillos cortos punto de red (saldos, la pieza
$ 6.90

CAMISETAS punto tricot de algodón, blancas, media manga, buena calidad
$ 7.50

CALZONCILLOS largos, punto tricot de algodón, blancos, buena calidad
$ 9.50

CAMISETAS de hilo de Escocia, en blanco, tejido transparente, media manga, a
$ 12.90

COMBINACIONES de hilo de Escocia, punto tricot, media manga o manga entera, a
$ 15.50

En Perfumería:

JABONES

GATH Y CHAVES, modelo grande, para baño y tocador, a
$ 1.50

GATH Y CHAVES, para tocador, perfumes rosa y violeta, a
$ 1.00

GATH Y CHAVES, para tocador, miel y glicerina, a
$ 1.00

GATH Y CHAVES, perfume surtido, a
$ 0.55

CASTILLA boricado, calidad fina, a
$ 1.90

POLVOS DE ARROZ

GRENOVILLE, perfume Bluet, Ambrée Hindou y Chaine d'Or, a
$ 6.00

COTY, perfume L'Origan, caja mediana, a
$ 6.70

HOUBIGANT, surtido en perfumes, a
$ 8.95

DORIN, modelo nuevo, perfumes surtidos, a
$ 3.50

DORIN, Dorina, caja mediana, a
$ 3.75

AGUA DE COLONIA

GATH Y CHAVES, "Piramidal", frasco de 750 gramos, a
$ 8.90

GATH Y CHAVES "Opal", frasco de 1 litro, a
$ 18.90

GATH Y CHAVES "AMBREE", perfume exquisito, frasco de 1|2 litro, a
$ 10.90

ATKINSON, calidad extra, frasco grande, a
$ 19.50

VOLNAY, varios perfumes, clase superior, a
$ 17.50

D'ORSAY, frasco de 1|2 litro, a
$ 21.50

LOCIONES

VOLNAY, perfumes surtidos, a
$ 9.50

ATKINSON, diversos perfumes, a
$ 9.90

ROGER y GALLET, perfumes Diamela y Vera Violeta, a
$ 12.80

COTY, perfumes: violeta, Lilas, Heliotropo, Rosa y Muguet, a
$ 19.50

HOUBIGANT, surtido en perfumes, a
$ 21.50

AGUA DE TOILETTE

GATH Y CHAVES, perfume delicado, frasco de 600 gramos, a
$ 6.90

HOUBIGANT, perfumes: Royal, Ciclamen, Mis Delicias e Inconnu, a
$ 37.50

COTY, perfumes: L'Origan, L'Or, París, L'Effleurt, a
$ 35.00

EXTRACTOS

COTY, perfumes: Lilas y Muguet, a
$ 29.50

COTY, perfumes Jazmín de Corse, a
$ 37.50

CARON, perfume Narciso negro, a $ 45; Narciso blanco, a
$ 36.50

HOUBIGANT, modelo de reclame, a
$ 17.90

GRENOVILLE, perfumes: Bluet, Chaine D'Or y Ambrée Hindou, a
$ 15.00

ELIXIR Y PASTA DENTRIFICA

ELIXIR dentífrico, preparado especialmente para nuestra Casa, franco mediano, $ 6.90; frasco chico, a
$ 3.90

PASTA dentífrica "Gibbs", modelo grande, a
$ 2.30

VARIOS

ESPONJAS para el baño, completo surtido, desde
$ 1.20

SALES para baño de Atkinson, frasco grande, a $ 23.50; frasco mediano
$ 12.50

VINAGRES aromáticos de Grossmiths y Vinolia, a
$ 8.90

POLVOS tónicos y antisépticos para el baño, la caja para 12 baños, a
$ 7.50

JABON flotante, especial para el baño de Colgates, a
$ 1.70

JUEGOS para tocador, compuestos de 5 piezas, el juego
$ 39.50

JUEGOS para tocador, compuesto de 9 piezas, el juego
$ 45.00

GATH & CHAVES, LTD.

Protección Mutua de Empleados Públicos de Chile

SOCIEDAD FUNDADA EL 22 DE DICIEMBRE DE 1889 Y AUTORIZADA POR DECRETO SUPREMO DE 11 DE DICIEMBRE DE 1890

Capital en 31 de Diciembre de 1923, $ 6.655.604.75

CONSEJO DIRECTIVO

PRESIDENTE
DON RICARDO REYES SOLAR

VICE-PRESIDENTE
DON EMILIO ALDUNATE B.

CONSEJEROS

DON JOSE ALFONSO, DON MANUEL 2.o ARANCIBA, DON JULIO BUSTAMANTE, DON JORGE GENMITZ, DON GILBERTO INFANTE D., DOÑA AMANDA LABARCA H.

DON ARTURO MARIN BRIONES, DON PEDRO PALMA ARANEDA, DON GUILLERMO PEREZ VALDIVIESO, DON JULIO PHILLIPPI, DON AURELIANO QUIJADA, DON LUIS M. RODRIGUEZ

DIRECTOR-GERENTE
Don Eduardo Castillo Vicuña

ABOGADO
Don Isidoro Vásquez Grille

BALANCE GENERAL

EN 31 DE DICIEMBRE DE 1923

DEBE		
Abonos a Créditos.	$ [illegible]44.00	
Depósitos.	51,049.91	
Cuotas Mortuorias.	40,033.50	
Sección Seguros Vida. . . .	64,883.61	
Bonos en Custodia.	12,523.70	
Retención a Contratista. . .	18,399.73	189,234.45
Capital actual.		$ 6.655.604.75
Suma igual.		6.844,839.20

HABER	
Caja	$ 15,525.34
Banco Chile..	533.85
Banco Nacional N.o 1.	11,439.05
Banco Nacional N.o 2.	256,044.00
Muebles y Utiles	30,008.02
Préstamos..	505,414.00
Documentos por Cobrar.	1[illegible]4,263.31
Dividendos por Recibir.	249,729.43
Créditos Hipotecarios..	4.740,945.05
Bienes Raíces..	263,220.19
Anticipo Cuotas Mortuorias	12,900.00
Acciones y Bonos y Bonos Sección Seguros..	394,579.03
Edificio en Construcción..	230,238.00
Suma igual..	6.844,839.20

PERDIDAS Y GANANCIAS

Devolución de Erogaciones, Gastos de Beneficencia, Pensiones Vitalicias, Sueldos, Gastos Generales, Honorario Consejeros, Muebles y Utiles, (Castigo)	$ 226,694.99
Aumento en el Semestre	$ 278,253.54
Suma igual	$ 504,948.53

Cuotas Mensuales, Primas Seguro contra Incendio, Comisiones, Arriendos, Incorporaciones, Multas, Intereses.	$ 504,948.53
.. ..	$ 504,948.53

V.o B.o
E. CASTILLO VICUÑA
Director-Gerente.

MIGUEL L. NAVAS,
Contador.

INFORME DE LOS SEÑORES INSPECTORES DE CUENTAS:

SEÑORES SOCIOS:

En cumplimiento de la comisión que nos conferisteis en la Junta General de 28 de Octubre último, hemos procedido a revisar el Balance General, los Documentos en Cartera y la Contabilidad, y practicado el arqueo de Caja, encontrando todo conforme.

Santiago, 3 de Enero de 1924

Firmado:
ROBERTO MACKENNEY

Firmado:
VALENTIN MAGALLANES M.

CHACRAS

AL LADO SANTIAGO

—VENDE—

Alfredo Tagle Rodríguez

Catedral 1137.— Cas. 3132

Maderas Elaboradas

OFRECE A PRECIOS MUY BAJOS

"La República"

BARRACA Y FABRICA: DOMEYKO 2354, ENTRE AV. ESPAÑA Y REPUBLICA

Fabricación de Puertas, Ventanas, Galerías y Persianas

Hay existencia para entrega inmediata

CARPINTEROS: Hay completo surtido de batientes, palillos, peinazos, centros y marcos.
MOLDURAS: Gran surtido y se hacen sobre medidas.
MANGOS para escobas y plumeros, lisos y torneados.
LISTONES para pisos, cielo, parquet y zócalos.

ROBLE PARA ENVIGADO DE 2 x 6, 2 x 8 Y 2 x 10, HASTA 10 METROS DE LARGO.

CARROS N.os 17 y 18 DEJAN A LA PUERTA
TELEFONO 182 (Parque).— CASILLA N.o 301.

COMUNIDAD M. ESCOBEDO M.

Mueblería y Peletería "VIENESA"

En la mueblería

DELICIAS 1120

se vende toda clase de muebles al contado y con grandes facilidades de pago. Entrega inmediata.

La Peletería Ahumada N.o 5, hay gran surtido de capas y echarpes de marabú.

La Fábrica, San Diego 482, frente a la Plaza Almagro

E. ZIMEND

MALETINES

ingleses para excursión

DESDE $ 20

Se reciben hechuras y composturas.

MALETERIA.— SAN PABLO 1414

No se aflija Ud.

porque no tiene dinero para pagar su terno, la

SASTRERIA BRASIL

le confeccionará un elegante terno con materiales de primera, con grandes facilidades de pago.

SASTRERIA BRASIL

710.—BRASIL.—710

Entretenga sus niños

Con los ingeniosos juegos publicados en "La Nación", los días Domingos. Con sesenta centavos obtendrá uno de ellos impreso en cartulina.

La Mutual de la Armada y Ejército

INSTITUCION DE AHORROS Y PROTECCION MUTUA A BASE DEL SEGURO DE VIDA DE LOS ASOCIADOS

La más económica por el valor de las primas: 30 por ciento más bajas que la prima corriente del comercio

LA UNICA QUE ADMITE PAGOS DE PRIMAS POR MENSUALIDADES

El capital de los asociados invertido totalmente en propiedades de primera clase y en bonos hipotecarios

NO HAY ACCIONISTAS EXTRAÑOS A LA SOCIEDAD NI SE REPARTEN DIVIDENDOS

OFICINAS:

Valparaíso: Condell 345. Casilla 21-A
Santiago: Huérfanos 1237, Casilla 471.

MAÑANA LUNES

INICIAREMOS LA

LIQUIDACION GENERAL

De la existencia de Verano

Velos, Crespones, Muselinas, Rejillas, Percalas, etc. a precios nunca vistos.

Brines de todas clases para Trajes, Blusas, Ternos, Delantales, etc.

Saldaremos todo el stock con fuertes rebajas.

Un saldo de piel blanca a $ 2.50 el metro.

Muchos saldos saldrán mañana sumamente baratos

La Sección LANAS ofrece un lote de 500 metros de alpacas negras y azules, en 140 de ancho, $ 12.00 el metro.

Casimires 2.o Piso

(Ascensor)

Recomendamos un nuevo surtido de Casimires ingleses de lana muy fina y de gustos muy delicados.

CASA

Emilio Delporte y Cía.

BANDERA ESQUINA ROSAS

La temporada viñamarina que se cerró con tanto éxito el Martes pasado, entra ya a su período interesante, correspondiendo realizarse y la segunda reunión del "meeting".

El programa elaborado para hoy de indiscutibles atractivos y las buenas del Valparaíso Sporting Club habrán de congregar una concurrencia quizá más numerosa que la que asistió a la reunión de apertura.

La base de la cartilla hípica descansa en el Clásico "Scurry", prueba de velocidad sobre 1,000 metros, que año a año ha venido despertando interés.

Esta vez el clásico en cuestión será disputado por 8 competidores, ya que de los inscritos, con muy buen acuerdo, han desertado Xaragua, Matorral, Yacaré y Yerville, que en poco era lo que podían hacer entre los leones que se destacan como posibles ganadores. Estos retiros, pues, no le restan brillo a la tradicional carrera; por el contrario, queda ésta con un grupo de participantes bastante homogéneo, a los **sos que** van, y que seguramente habrán de luchar en un final estrecho.

Entre los aspirantes a los 6.000 pesos de recompensa, suma que ya podía el Valparaíso Sporting Club ir aumentando, ya que resulta hasta cierto punto desmedroso, para la dirigente porteña consultar en sus programas un clásico que siempre ha tenido importancia, con un premio tan reducido, Pega Pega, Inconstante, Náufrago y Melusine, son las cartas más señaladas, debiéndose entre ellos buscar el ganador.

LAS CARRERAS DE LA TARDE DE HOY EN EL VALPARAISO SPORTING CLUB

EL CLASICO SCURRY, BASE DE LA REUNION. — APRECIACIONES Y PRONOSTICOS

Pega Pega deberá contar con el favoritismo del público, y con razón. La pupila del Walker atraviesa por uno de sus mejores períodos, como lo demuestra su reciente victoria en el Clásico "Velocidad" en que a 52 1|2 kilos cubrió los 1,100 metros en el espléndido tiempo de 1.4 2|5. Al conservar el estado en que se presentó en esa ocasión, sería muy difícil que cayera batida ahora. Como sabemos que la hija de Pirapó mantienen su training, no titubeamos en hacerla nuestra favorita.

La pupila de Andrés Rodríguez lleva en Náufrago, Melusine e Inconstante, serios enemigos, que pueden hacer peligrar su victoria. Aun cuando la carrera del Martes último producida por Náufrago no es para esperanzarse, debemos hacer resaltar sus dotes de animal veloz, que en más de una ocasión las ha dejado probadas y en especial en el clásico en que dándole un kilo a Pega Pega, hoy recibe tres de ella, lo batió ésta por 2 cuerpos. Es nuestro candidato para el segundo placé.

Finalmente, nos hemos de referir a Melusine, que puede cubrir la distancia en un cánter, a la que le confiamos el tercer lugar.

La reunión se inicia con un handicap sobre 1,100 metros, prueba de un pronóstico bastante incierto, destacándose entre los inscritos Shackleton, Regalada, Yerville y Ramuncho.

A los tres primeros, en el orden indicado, les dejamos encomendados la defensa de nuestro pronóstico.

En la segunda carrera, handicap sobre 1,400 metros, al estar Tetuán como estuvo en la pasada temporada del Club Hípico, debe ser el ganador. En esa esperanza lo dejamos recomendado para el primer lugar junto con Cau-Cura y Porciúncula, a los que les reservamos los placées.

El handicap de velocidad que viene a continuación, deberá estar circunscrito a Toldilla, Albeytar y Pelendón, pues de los restantes, Provenza, llegó sólo anteayer a Viña; Virgilio hizo una mala carrera el Martes, y Zapallar, que es otro de los que pudiera andar en los puestos de preferencia, debe estar batido por los tres que hemos enunciados y que son nuestro preferidos.

Ocupa el cuarto lugar el Premio "Beppo", sobre una milla y reservado a tres años, no ganadores de pruebas reglamentarias y clásicas.

Jolly Fellow, junto con Quilpué, Metternich y Cáucaso, son los candidatos de más confianza, inclinándose nuestra opinión a favor de Cáucaso, que se nos informa, cuenta con trabajos que le dan una gran opción. Placées, Jolly Fellow y Metternich.

El premio Black Sand se presenta en condiciones muy favorables para Big Baby, cuya última performance detrás de Pistacho es toda una revelación. Al corresponder a esa carrera el hijo de Your Majesty, debe imponerse sobre sus rivales, de los cuales su más serio enemigo parece ser Puelche, al que indicamos para escoltarlo en el marcador.

El premio Bonavista ha reunido ocho competidores, todos ellos con justos títulos para adjudicarse el triunfo. Entre los mejores colocados, vemos a Danger, que "malgré" sus 64 kilos puede imponerse con su clásica atropellada final; Pistacho viene de ganar una prueba durísima sobre 1,000 metros; de Kongo, a 47 kilos no se puede prescindir, y finalmente, La Princesa con la obiea que carga, debe estar nuevamente entre los punteros. Nuestra carta es la pupila del Bernstein, dejando a Pistacho para el placé.

El handicap de clausura es una prueba de pronóstico bastante difícil, ya que hay no menos de seis competidores en condiciones de hacer suyo el premio. Acorazado, Bordeaux, Hidalga y Don Gonzalo, llevan mucha chance y seguramente habrán de ser quienes cierren favoritos en las cotizaciones.

Nuestro pronóstico lo reuniremos en Acorazado ganador, Bordeaux e Hidalga placées.

RESUMEN

1.a carrera.—Shackleton, Regalada y Yerville.
2.a carrera.—Tetuán, Cau Cura y Porciúncula.
3.a carrera.—Toldilla, Albeytar y Pelendón.
4.a carrera.—Cáucaso, Jolly Fellow y Quilpué.
5.a carrera.—Pega Pega, Náufrago y Melusine.
6.a carrera.—Big Baby y Puelche.
7.a carrera.—La Princesa y Pistacho.
8.a carrera.—Acorazado, Bordeaux e Hidalga.

RESUMEN DE LOS TRABAJOS DE LA SEMANA POR LOS COMPETIDORES DE HOY EN EL VALPARAISO SPORTING CLUB

PRIMERA CARRERA

RAMUNCHO. — Viernes. — 600 metros (aprendiz), 38 3|5.

CESAR BORGIA. — Viernes. — 1,000 metros (L. Zamora), 1.11, al carrerón.

PARLERA. — Viernes. — 400 metros (aprendiz), 26 1|5.

SEGUNDA CARRERA

CARBON. — Jueves. — 600 metros (J. Vergara), 40. Repitió 600 en 40 1|5.

ILLAPELINO. — Viernes. — 600 metros (V. Jara), 39 4|5. Repitió 600 en 39 1|5.

TETUAN.— Jueves. — 400 metros (E. Cáceres), 26. Repitió 400 en 25 3|5.

GUERNSEY. — Viernes. — 1,200 metros (L. Zamora), 1.24 1|5.

PORCIUNCULA. — Jueves. —400 metros (J. Galaz), 26 1|5, acompañado de Walter Scott (aprendiz), llegando iguales.

TERCERA CARRERA

POSFORO. — Viernes. — 1,600 metros (R. Hernández), 1.57 3|5, al carrerón.

CUARTA CARRERA

MENTIROSA. — Viernes.— 1,600 metros (R. Hernández), 1.50.

QUILPUE. — Jueves. — 400 metros (L. Zamora), 25 4|5. Repitió 1.000 en 1.8 1|5.

INSACIABLE. — Viernes.— 1,200 metros (aprendiz), 1.23 3|5.

LENINE. — Viernes. — 600 metros (aprendiz), 40 1|5.

POLIGNAC. — Jueves. — 600 metros (G. Guerra), 41 1|5. Repitió 800 en 54 3|5.

QUINTA CARRERA

PEGA PEGA. — Viernes. — 800 metros (A. Molina), 51 3|5.

INCONSTANTE. — Jueves. — 1,000 metros (Guerra), 1.6 2|5.

YACARE. — Viernes.— 1,000 metros (J. Guajardo), 1.7.

SEXTA CARRERA

GO LADY. — Viernes. — 600 metros (M. Vera), 40 2|5.

PUELCHE. — Viernes.—600 metros (G. Guerra), 3[illegible].

SEPTIMA CARRERA

PITILLO. — Jueves. — 1,400 metros (P. Rebolledo), 1.39.

OCTAVA CARRERA

CASTILLA.— Jueves. — 1 vuelta (aprendiz) 2.25 3|5, al carrerón.

ACORAZADO. — Jueves.—1 vuelta y 400 metros (U. Ibarra), 2.48 3|5. La primera vuelta en 2.19 3|5.

HIDALGA. — Jueves. — 800 metros (J. Vergara), 54 4|5. Repitió 800 metros en 55 3|5.

ATORRANTE. — Viernes. — 1 vuelta (S. Jiménez), últimos 1,400 metros en 1.43 3|5, al carrerón.

VALPARAISO SPORTING CLUB —— Domingo 6 de Enero de 1924

PRIMERA CARRERA, a las 2.30 P. M. — Premio **BUSHEYPARK.** — 1,000 metros. — Omnium handicap.— Inscripción: $ 30. — Premios: $ 30 al 1.o y $ 600 al 2.o

PREPARADOR	DUEÑO	NOMBRE	PESO	EDAD	SANGRE	PADRE	MADRE	TRAJE DEL JINETE	JOCKEY PROBABLE
C. A. Gómez	Karnatic	1 **Ramuncho**	58	4	F	Longchamps	Lavinia	Rubí alms. oro, g. blanca	J. Arancibia
P. Polanco	V. Ugarte	2 **César Borgia**	57	3	F	Billy Boy	Merced	Oro, m. lacre, g. negra	J. Bernal
E. Muñoz	Pitico	3 **Besarabia**	55	3	F	Burgomaster	Cortejada	Tango y café list., g. café	L. Bravo
G. Valenzuela	G. Valenzuela	4 **Parlera**	55	3	F	Pirapó	Doncella	Oro, lun. y g. azul	M. Aranda
J. Cavieres	O. Bernstein	5 **Regalada**	55	3	F	Last Reason	Elza	Negro, braz. y g. lacre	S. Ponce
I. Yáñez	Ossyris	6 **Shackleton**	55	4	F	Pirapó	Kaiserin	Solferino y oro	A. Molina
Av. Muñoz	Izarra	7 **Echekaits**	53	3	F	Altanero I	Alvy	Blanca, estr. v., p. y g. lacre	H. Ramírez
R. Díaz	Nos	8 **Yerville**	53	3	F	Osboch	Aldivia	Azul eléctrico	E. Rebolledo
L. A. Benítez	L. Portales V.	9 **Limávida**	51	4	F	Lauderdale	G. du Chili	Chocolate, braz. y g. oro	L. Huerta

SEGUNDA CARRERA, a las 3 P. M. — Premio **BAY RONAL.** — 1,400 metros. — Para omnium handicap. — Inscripción: $ 35. — Premios: $ 3,500 al 1.o y $ 700 al 3.o

PREPARADOR	DUEÑO	NOMBRE	PESO	EDAD	SANGRE	PADRE	MADRE	TRAJE DEL JINETE	JOCKEY PROBABLE
F. Villa	Olvido	1 **Carbón**	58	5	F	Siberien	F. du Soleil	Frutilla, g. morada obscura	J. Vergara
L. A. Figueroa	F. Villamil	2 **Kolipí**	57	3	F	Last Reason	Cachucha	Rosa seca, g. negra	No corre
R. Pasteñe	Edo. Solssa	3 **Illapelino**	54	4	F	Scorpio	Lady Love	Azul eléct., estrella blanca	V. Jara
Art. Muñoz	L. A. González	4 **Tetuán**	53	5	F	Turín	Huelga	Negro y oro en rued., g. oro	E. Cáceres
E. Molina	El Milagro	5 **Iriarte**	52	5	F	Etolo	Age d'Or	Salmón, lun. neg., g. blanca	E. Rebolledo
R. Ramírez	Buen Ojo	6 **Rintintín**	51	5	F	Stolypin	Rhe	Solferino, braz. y g. negros	G. Guerra
R. Cárdenas	Amsterdam	7 **Cau Cura**	50	5	7|8	Cromwell II	Virgilia	Naranja, lun. y g. negra	L. Bravo
P. Polanco	Sancho	8 **Guernsey**	49	4	F	Mustafá	Chela II	Morado, lun. oro, g. oro	L. Zamora
J. Rodríguez	Ñipaco	9 **Porciúncula**	48	3	F	Pibe	Phyné	Morado, presillas y m. oro	M. Núñez
J. Celpa	Los Bomberos	10 **Monday**	40	3	F	Massenet	Florecilla	Blanco, faja azul, m. y g. lacre	R. Astorga
Flor. Rojas	Gorila	11 **Peloponeso**	40	3	F	Pibe	Chicana	Naranja, m. negras, g. oro	U. Ibarra

TERCERA CARRERA, a las 3.30 P. M. — Premio **BLAIR THOL.** — [illegible],000 metros. — Omnium handicap. — Inscripción: $ 30. — Premios: $ 3,000 al 1.o y $ 600 al 2.o

PREPARADOR	DUEÑO	NOMBRE	PESO	EDAD	SANGRE	PADRE	MADRE	TRAJE DEL JINETE	JOCKEY PROBABLE
J. Rojas	L. A. Lois	1 **Provenza**	58	6	F	Marte II	Bárbara	Coolrado, braz. y g. acero	J. Baeza
C. Rodríguez	A. Rosselot	2 **Virgilio**	55	6	F	Sunbar	Laucha II	Verde manz., braz. y g. negra	V. Jara
F. Villa	Pelendón	3 **Pelendón**	53	4	F	Burlesco	Only	Am., m. am. y col. list., g. col.	J. Vergara
P. Rojas	D. Hernández	4 **Toldilla**	51	5	15|16	Turín	Rosquilla	Verde osc., c. p. y g. canario	E. Rebolledo
A. Huerta	Constancia	5 **Zapallar**	50	4	F	Pioneer	Azalea	Azul, alam. oro y g. negra	R. Hernández
F. Galván	Limited	6 **Pósforo**	49	5	F	St. Cygne	Chekk	Gris perla, gorra negra	S. Jiménez
L. A. Figueroa	F. Villamil	7 **Kolipí**	49	3	F	Last Reason	Cachucha	Rosa seca, gorra negra	U. Ibarra
J. Rodríguez	A. Lyon P.	8 **Albeytar**	47	3	F	Pimental	Catherinette	Azul marino, lunares blancos	P. Rebolledo
P. Polanco	2 de Octubre	9 **Alacrán**	40	5	3|4	Rodilard	D'jenan	Blanco, brazal y g. celeste	No corre

CUARTA CARRERA, a las 4 P. M. — Premio **BEPPO.** — 1,600 metros. — Para caballos de 3 años, que no hayan banado premios reglamentarios o clásiocs. — Peso: 50 kilogramos. — Recargo de un kilogramo por cada $ 1,000 ganados o fracción mayor de $ 500. — Entrada: $ 35. — Premios: $ 3,500 al 1.o y $ 700 al 2.o

PREPARADOR	DUEÑO	NOMBRE	PESO	EDAD	SANGRE	PADRE	MADRE	TRAJE DEL JINETE	JOCKEY PROBABLE
J. Celpa	Bombero	1 **Bombero**	59	3	F	Mustafá	Chela II	Blanca, faja azul, m. y g. col.	No corre
J. Cavieres	Río Oro	2 **Metternich**	59	3	F	Mustafá	Transmuto	Azulnio, gorra neg., borl. oro	L. Huerta
J. Rodríguez	Mariluán	3 **Jolly Fellow**	57	3	F	Melbourne	Calcutta	Verde, gorra negra	J. Arancibia
F. Galván	Limited	4 **Mentirosa II**	57	3	F	Jarretière	Memoir	Gris perla, gorra negra	R. Hernández
E. Michaels	Porteño	5 **Quilpué**	55	3	F	Mustafá	Q. of the R	Blanca, alam. m. y g. oro	L. Zamora
R. Díaz	El Amigo	6 **Cáucaso**	54	3	F	Resicler II	Riga	Rosa seca, alamares y g. azul	E. Rebolledo
Art. Rodríguez	J. Rodríguez V.	7 **Insaciable**	54	3	F	Burlesco	Delicia	Azul, m. bl., g. colorada	No corre
L. A. Figueroa	Jam	8 **Kayukeo**	54	3	F	Last Reason	Best Girl	Tango, gorra negra	U. Ibarra
D. Vial	A. Gatica	9 **Lenine**	54	3	F	Siberien	Picaresca	Blanca, brazaletes negros	A. Molina
C. Lacalle	La Peña	10 **Polignac**	54	3	F	Eclair II	Dimity	Gran., m. cel., g. neg. bor. oro	E. Cáceres

QUINTA CARRERA, a las 4.30 P. M. — Premio **SCURRY.** — Carrera cerrada. — 1,000 metros. — Para caballos de 3 años y más nacidos en el país. — Peso: 3 años, 53; 4 años, 56; 5 años, o más, 58 kilogramos. — Recargo por sumas ganadas desde el 1.o de Julio de 1923, como sigue: de $ 10,000 a $ 20,000, 2 kilogramos; de $ 20,000 a $ 30,600, 4 kilogramos, y de más de $ 30,000, 5 kilogramos. — Descargo de 5 kilogramos a todo caballo que nunca haya ganado un premio de $ 5,000 o más. — Entrada: $ 60 en dos cuotas, $ 20 el 5 de Noviembre de 1923 y $ 40 el Lunes anterior al día de la carrera.

PREPARADOR	DUEÑO	NOMBRE	PESO	EDAD	SANGRE	PADRE	MADRE	TRAJE DEL JINETE	JOCKEY PROBABLE
Ad. Rodríguez	J. L. Walker	1 **Pega Pega**	58	5	F	Pirapó	Avelina	Amarillo, gorra negra	A. Molina
D. Galaz	L. Cortés	2 **Inconstante**	55	3	F	Burlesco	Celeste	Azul y bl. en r., g. azul	G. Guerra
P. Rojas	C. Olivares	3 **Náufrago**	55	4	F	Crescendo	Regencia	Colorado oscuro, gorra gris	H. Ramírez
C. Rodríguez	Solferino	4 **Blandina**	51	3	F	Burgomaster	Bretaña	Solferino, gorra verde	L. Bravo
Art. Rodríguez	AC. Klein	5 **Xaragua**	51	4	F	Scorpio	Noguette	Negro y o. por m., m. neg., g. oro	No corre
D. Vial	W. Gatica	6 **Melusine**	49	4	F	Siberien	Mirágarria	Blanca, braz. y g. escarlata	E. Rebolledo
Art. Muñoz	A. Buzeta	7 **Matorral**	48	3	F	Altanero II	Valenciana	Blanca y lac. en r., g. blanca	No corre
J. Cuevas	Trianón	8 **Yacaré**	48	3	F	Olascoaga	Donna	Viol. y gris perla list., g. negra	No corre
L. Navarro	Partenope	9 **Yelcho Palena**	48	3	F	Pimental	Quetta	Verde, braz. bl., g. colroada	R. Ubilla
C. Lacalle	La Peña	10 **Yorkminster**	48	3	F	Olascoaga	Dame Jane	Granate m. celeste, g. negra	M. Aranda
R. Pasteno	M. Benavente	11 **Culhal-Cura**	46	3	F	Longchamps	Enchantee	Azul turq. m. oro g. blanca	M. Núñez
Rud. Díaz	Nos	12 **Yerville**	46	3	F	Osboch	Aldivia	Azul eléctrico	N. N.

SEXTA CARRERA, a las 5 P. M. — Premio **BLACK SAND.** — 1,400 metros. — Para omnium handicap. — Inscripción: $ 35. — Premios: 3,500 posos al 1.o y $ 700 al 2.o

PREPARADOR	DUEÑO	NOMBRE	PESO	EDAD	SANGRE	PADRE	MADRE	TRAJE DEL JINETE	JOCKEY PROBABLE
E. Boncerío	E. Bouquet	1 **Go Lady**	58	6	F	Gonin	Joyful Lady	Azul y bl. en rue., g. negra	M. Vera
Art. Muñoz	"Cayuchangui"	2 **Sigma**	52	3	F	El Tango	Atalaya	Verde faja y g. coloradas	E. Cáceres
F. Guzmán	Geof Bushell	3 **Puelche**	51	3	F	Olascoaga	Valscuria	Colorado, cel. y v. en r., g. colorada	G. Guerra
F. Galván	Limited	4 **Fósforo**	50	5	F	St. Cygne	Chekk	Gris perla, gorra negra	R. Hernández
C. Lacalle	La Peña	5 **Big Baby**	47	4	F	Your Gajesty	Chilenita	Gran. m. cel. g. neg., bor. oro	U. Ibarra
J. Rodríguez	Mariluán	6 **Jolly Fellow**	47	3	F	Melbourne	Calcutta	Verde, gorra negra	No corre
R. Ramírez	Lo Ortúzar	7 **Mula**	44	3	F	Orcajo	Patroness	Pleno lun. m. y g. blanca	P. Rebolledo
D. Vial	O. Muñoz	8 **Poisson D'Or**	41	4	F	Fío	La Maja	Azul, lun. amarillos g. azul	No corre

SEPTIMA CARRERA, a las 5.30 P. M. — Premio **BONAVISTA.** — 1,400 metros. — Para omnium handicap. — Inscripción: $ 35. — Premios: $ 3,500 al 1.o y $ 700 al 2.o

PREPARADOR	DUEÑO	NOMBRE	PESO	EDAD	SANGRE	PADRE	MADRE	TRAJE DEL JINETE	JOCKEY PROBABLE
I. Espinosa	San Juan	1 **Danger**	61		7|8	Hasard	Alada	Cel. y cast. en r., m. y g. cast.	A. Molina
L. Navarro	Indígena	2 **Welladay**	58	6	F	As de Esp.	W. Wat	Morado, g. oor	J. Bernal
C. Rodríguez	Angel Mora	3 **Copayapu**	58	6	F	Eclair	Bywell	Bl., m. negras, g. rosada	L. Bravo
Av. Muñoz	"Ecuador"	4 **Pistacho**	48	5	31|32	Sándalo	Chúpate esa	Blanco y neg. list., g. blanca	H. Ramírez
P. J. Medina	"Taltal"	5 **Kongo**	47	3	F	Ben	Golden Lady	A. y c. l. m. c. g. a. y c. l.	M. Aranda
F. Guzmán	Las Zorras	6 **Pitillo**	47	4	3|4	Eclair II	Winnie	Coolrado	No corre
J. Rodríguez	Lencon	7 **Walter Scott**	47	5	F	Olascoaga	Ladasette	Verde manz., gorra negra	M. Núñez
L. A. Figueroa	B. F. Bernstein	8 **La Princesa**	45	4	F	Larrea	Luz Mala	Rosa seca, g. esmeralda	U. Ibarra

OCTAVA CARRERA, a las 6 P. M. — Premio **BAYARDO.** — 2,500 metros. — Para omnium handicap. — Inscripción: $ 45.— Premios: 4,500 pesos al 1.o y $ 900 al 2.o

PREPARADOR	DUEÑO	NOMBRE	PESO	EDAD	SANGRE	PADRE	MADRE	TRAJE DEL JINETE	JOCKEY PROBABLE
F. Guzmán	Las Zorras	1 **Jaramago**	53	5	F	Ben	Mellin	Colorado	No corre
F. Guzmán	Las Zorras	2 **Castilla**	55	4	F	Burgomaster	Marcassite	Colorado	G. Guerra
L. A. Figueroa	B. F. Bernstein	3 **Acorazado**	57	5	F	Pipiolo	Man of War	Rosa seca, g. esmeralda	H. Ramírez
I. Espinosa	I. Espinosa	4 **Bordeaux**	54	6	F	Fío	Renée	Verde, brazaletes y gorra lacre	A. Molina
F. Villa	Olvido	5 **Hidalga**	52	5	F	Brasil II	Calcutta	Frutilla y morado oscuro	J. Vergara
A. Huerta	Santiago	6 **Papamoscas**	52	5	F	Pirapó	Semifusa	Verde cruzad. br., y g. azul	R. Hernández
L. A. Benítez	H. Pizarro	7 **Atorrante**	48	4	F	Last Reason	Buena Suerte	Azul, c., p., alamares y g. oro	S. Jiménez
P. Rojas	C. Olivares	8 **Cadillac**	48	6	1|2	Melboruw	Sin anteced.	Colorado oscuro, g. gris acero	P. Rebolledo
P. J. Medina	Sauzal	9 **Don Gonzalo**	48	4	F	Eclair II	La Galera	Negra y col. en rueda g. negra	M. Aranda

PRONOSTICOS DE ALGUNOS DIARIOS Y REVISTAS PARA LA REUNION DE LA TARDE DE HOY EN EL VALPARAISO SPORTING CLUB

DIARIOS Y REVISTAS	1.a carrera	2.a carrera	3.a carrera	4.a carrera	5.a carrera	6a. carrera	7.a carrera	8.a carrera
"La Nación"	Shackleton Regalada Yerville	Tetuán Cau Cura Porciúncula	Toldilla Albeytar Pelendón	Caucaso Jolly Fellow Quilpué	Pega Pega Náufrago Melusine	Big Baby Puelche	La Princesa Pistacho	Acorazado Bordeaux Hidalga
"Los Tiempos"	Shackleton Regalada Yerville	Tetuán Cau Cura Porciúncula	Albeytar Toldilla Pelendón	Jolly Fellow Cáucaso Quilpué	Pega Pega Náufrago Melusine	Big Baby Puelche	La Princesa Pistacho	Acorazado Bordeaux Hidalga
"La Huasca"	Shackleton Yerville Regalada	Cau Cura Illapelino Iriarte	Albeytar Toldilla Pelendón	Jolly Fellow Cáucaso Metternich	Melusine Pega Pega Inconstante	Big Baby Sigma	La Princesa Pistacho	Acorazado Bordeaux Hidalga
"Deutsche Zeitung"	Ramuncho Shackleton C. Borgia	Cau Cura Illapelino Tetuán	Toldilla Provenza Alacrán	Mentirosa Quilpué Bombero	Pega Pega Inconstante Y. Palena	Big Baby Go Lady Puelche	Danger Pistacho Pitillo	Hidalga Acorazado Bordeaux

Valparaíso Sporting Club

Se pone en conocimiento de los interesados que el **LUNES 7 del presente,** vencen las siguientes cuotas de Carreras Reglamentarias y Clásicas:

EL DERBY de 1924, 5.a cuota de $ 280.

COPA JACKSON de 1924, 3.a cuota de $ 40.

ST. LEGER de 1924, 3.a cuota de $ 30.

VIÑA DEL MAR de 1924, 3.a cuota de $ 60.

THE OAKS de 1924, 3.a cuota de $ 20.

EL ESTRENO de 1924, 3.a cuota de $ 60.

EL DERBY de 1925, 3.a cuota de $ 70.

Para que los caballos inscritos conserven su anotación, estas cuotas deben pagarse el día de su vencimiento en la Secretaría.

Valparaíso, Enero 4 de 1924.

GRINGO
Pero buen sastre.
SASTRERIA ITALIANA
San Diego 558

AL COMERCIO
PERSONA HONORABLE y activa importancia desea ocuparse en puesto de porvenir, casa comercial mayorista o industria, buenos informes.
A. M. D. — CASILLA 3013

Para Curar un Resfriado en un dia
todo el mundo toma el LAXATIVO BROMO QUININA (Pastillas) Los boticarios devolverán el dinero si deja de curar. La firma de E. W. Grove se halla en cada cajita. Hecho por la PARIS MEDICINE Co., St. Louis E. P. de A.

Memoria Completa

Señor LUIS LOWE
Presente.

Muy señor mío:

Me hago un deber en dar cuenta a usted, del magnífico efecto que he obtenido con su gran remedio Nitro-Ozona en la persona de mi esposa y de mis hijos.

Mi señora en varias ocasiones se ha mejorado completamente en casos de gastritis y desarreglos digestivos en general.

Mi hijo mayor sanó en poco más de dos semanas de un gravísimo caso de tifus, contra el cual habían fallado todos los demás específicos y recetas médicas.

Mi hijo menor, mejoróse también de paratifus y de una terrible bronco-pneumonía. En este caso, ya a los ocho días de tratamiento, todo peligro desapareció.

Desde hace más de 10 años uso el Nitro-Ozona en mi casa, para toda clase de enfermedades, tanto graves como simples.

Puede usted señor Lowe, dar a la publicidad la presente, en la forma que usted guste.

Saluda a Ud., muy Atte. Su afmo. S. S.

V. CLAVEL.
Maestranza 553.

Santiago, Diciembre 31 de 1923.

SENOS
Desarrollados, Reconstituídos, Hermoseados, Fortificados con las Pilules Orientales
el único producto que en dos meses asegura el desarrollo y la firmeza del pecho sin causar daño alguno a la salud. Aprobado por las notabilidades médicas.
J. RATIÉ, Ph^en,
45, rue de l'Echiquier, Paris.
En Santiago:
Droguería Francesa, Delicias N° 757
y todas buenas Casas

LOS AMIGOS INSEPARABLES
DE LA BELLEZA:
Leche de Almendras
Leche de Pepinos
DEL
Laboratorio Francia
deliciosas preparaciones que embellecen y suavizan el cutis, produciendo esa transparencia que es el ideal de toda mujer.
El uso constante de estos preparados evita las arrugas, manchas, quemaduras de sol, etc., etc.
DEPOSITARIOS:
Valenzuela & Torres
SAN ANTONIO 673

Baños
Calentadores
Baños americanos . . . $ 100.00
Baños corrientes . . . 38.00
Baños lluvias. . . . 30.00
Baños niños 15.00
Baños guaguas . . . 11.00
Calentador Simplex . $ 80.00
Calentador Tubular . 150.00
Acetileno
Lámparas a carburo $ 4.50
Lámparas mineras . 12.00
Generadores desde. . 25.00
Instalaciones completas para casas, haciendas, fábricas, con generadores patentados; presupuestos gratis.
ACETILENA
Andrés Dubois
Santo Domingo 1044.— Casilla 291.— SANTIAGO

LIBROS
EN BLANCO
PARA GRANDES Y PEQUEÑAS
CONTABILIDADES
de fabricación propia con buenos papeles y materiales importados directamente.
(Papeles azulados de hilo)
Se recomienda a las casas de comercio hacer ver antes de comprar, las CALIDADES y PRECIOS REDUCIDOS, DEBIDO A LA BAJA DEL PAPEL, del surtido de libros en blanco que ofrece
"La Antigua Librería"
355 — AHUMADA — 355

El mejor diccionario del mundo
ES LA FAMOSA
Enciclopedia Espasa
COMO USTED MISMO PUEDE COMPROBARLO, COMPARANDOLO CON CUALQUIERA OTRO DE LOS EXISTENTES EN TODOS LOS IDIOMAS. LA ENCICLOPEDIA ESPASA, SIEMPRE GANARA EN MODERNIDAD, RIQUEZA DE INFORMACION, IMPARCIALIDAD DE JUICIO, AMPLITUD DE ILUSTRACION, ETC.
Cada tomo $ 50
SE PUEDE ADQUIRIR POR TOMOS SUELTOS, POR SUSCRIPCION Y A PAGAR EN COMODOS PLAZOS
No le cuesta nada enviarnos el siguiente cupón:
Cía. Anóm. CALPE, ALAMEDA DE LAS DELICIAS 1236
CASILLA 2960.—SANTIAGO DE CHILE
Sírvase remitirme Folletos y condiciones de venta de la ENCICLOPEDIA ESPASA.
NOMBRE ....
CALLE .... N.o ....
LUGAR ....
N-2

Termas de Catillo
ESTACION PARRAL
Automoviles a todos los trenes
Este establecimiento ha sido reformado completamente.
Sus aguas son de efectos notorios.
Clima agradable y parejo.
Poca altura sobre el mar.
A propósito para enfermos del corazón y arterio esclerosis. Curan radicalmente reumatismo, estómago, hígado, enfermedades de la sangre y de los nervios, anemia, bronquitis, etc.
Poderosa radio actividad
PENSION MODICA
Diríjase a
Termas de Catillo
PARRAL

INVIERTA UD. SU DINERO EN PROPIEDADES
(LA MEJOR INVERSION EN ESTE PAIS)
Si Ud. desea comprar o vender una propiedad, visite nuestra oficina; será muy bien atendido; nuestras órdenes no le harán perder el tiempo visitando propiedades que no tengan un valor comercial. Actualmente tenemos muchas propiedades de RENTA, grupos de casas que producen un 12 por ciento, libre de todo gasto, y cités hasta un 16 por ciento, en barrios bastante comerciales, como San Diego, Av. Matta, San Pablo, Franklin, etc.
AGUSTINAS 1125 :: TELEFONO 3078
LUIS SILVA CORTES Y JOSE LUIS SILVA

FABRICA NACIONAL DE SILLAS "LA GRAN RAPID"
CALLE ANTOFAGASTA 2130, ENTRE AVENIDA BEAUCHEF Y CLUB HIPICO
DEPOSITO: CALLE SAN DIEGO 219-C.
TRANVIAS PARQUE Y CLUB HIPICO.—TELEFONO 133 (PARQUE). —DIRECCION TELEGRAFICA: "RAPID".
Esta Fábrica tiene sillas de todas clases, desde SESENTA PESOS DOCENA, hasta TRESCIENTOS PESOS.
No compre sillas sin visitar primero la EXPOSICION PERMANENTE que tiene la "GRAN RAPID", en calle ANTOFAGASTA 2130.
Todos sus precios están fuera de toda competencia. Su variado surtido hace que nadie salga de la Fábrica sin comprar.
Sillas de doblar para playas y biógrafos o circos, se hace a $ 5 cada una, la mejor y más resistente en su género.

$ 50.00 docena $ 100.00 docena
Sillas emoajadas, en estilo colonial
Estas sillas son de madera de lingue, tapizadas en cuero o enjuncadas. Estos precios son puestos en Fábrica.
A provincias se mandan enjavadas recargando 12 pesos por docena.
Señor O. Pinochet L. — Calle Antofagasta 2130.—Sírvase mandarme, sin compromiso para mí, su catálogo de sillas.
NOMBRE ....
CIUDAD ....
CALLE ....
Todo pedido de provincia debe venir acompañado de su valor.

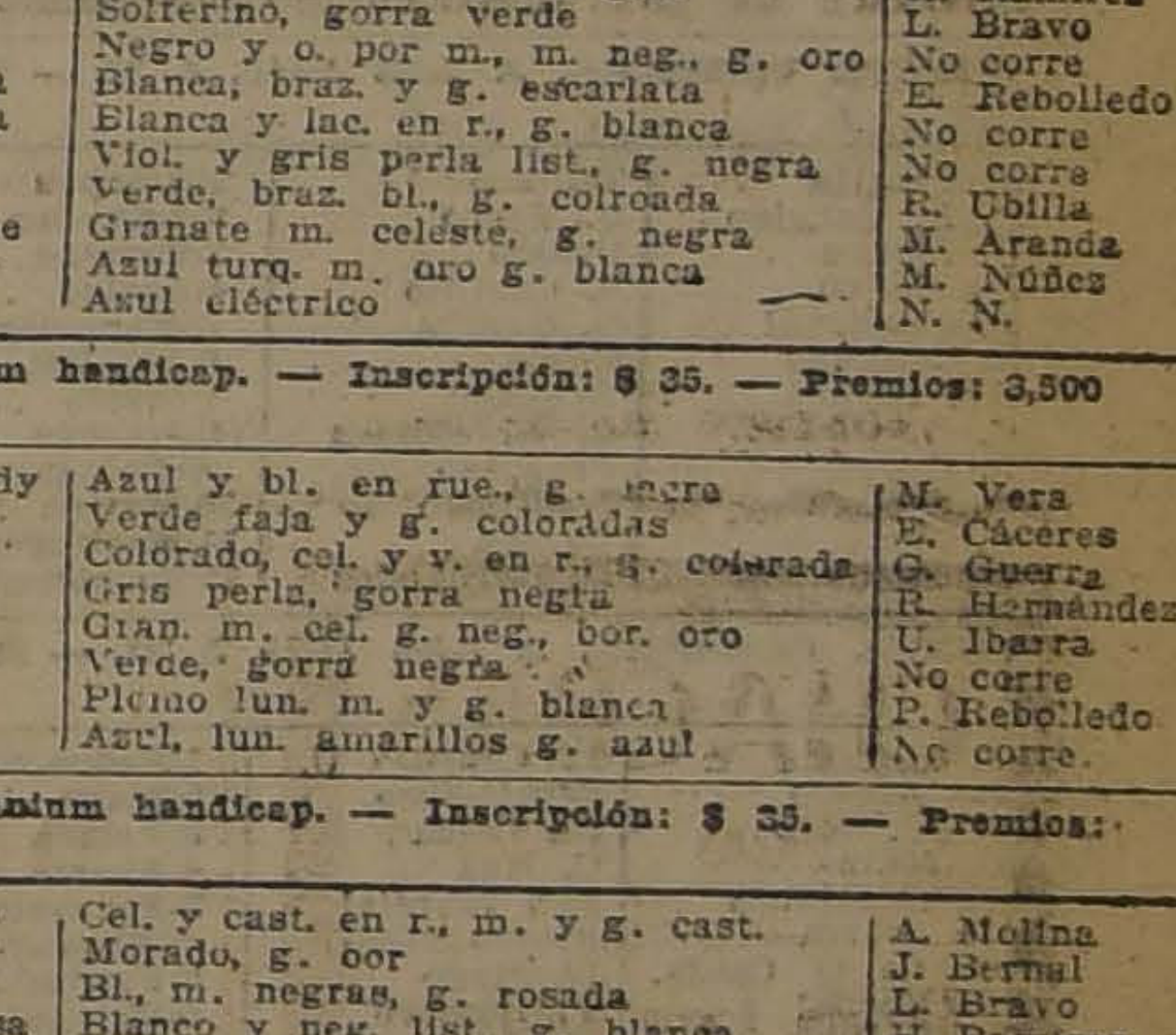

$ 110.00 docena
$ 120.00 docena

HIPODROMO CHILE

LAS CARRERAS DE LA MAÑANA DE HOY

Apreciaciones y pronósticos

De las siete acostumbradas carreras consta el programa a desarrollarse en la mañana de hoy en el Hipódromo Chile.

En la carrera inicial sobre 900 metros, nos parece que Desalmado debe anotarse su primera victoria, ya que va en su distancia y sus rivales no valen gran cosa. De ellos optaremos por Judex y Topete para los placées.

—Malesherbes al repetir sus carreras del Club Hípico debe imponerse en el premio Huracán sobre 900 metros, destinado para tres años no ganadores. Los puestos siguientes de la tabla se los asignamos a Azpeitía, Ja-Já y Odioso, en ese órden.

—Una verdadera lotería es la 3.a carrera sobre 1.200 metros en que se ha reunido un lote bastante mediocre. Sin mayores comentarios sufragamos a favor de Pasajero para ganador y para los placées por Richmond y Espadaña.

—En la 4.a carrera sobre 1.500 metros, nos parece Garonne una buena carta, pues todas sus últimas carreras son recomendables. La defensa de los placées se la dejamos a Márida y Portátil.

—Ocupa el 5.o lugar en el programa el premio Huicoco sobre 1.200 metros en que nos gusta Anémona para el puesto de honor, pues tiene buena performance al caer batida en el Club Hípico estrechamente por Jilguero y Buena Seña en 1.100 metros. Para los placées somos partidarios de Marconigrama y Fatalist.

—Nueve inscripciones ha reunido el handicap de fondo sobre 1.900 metros y de ellos eliminar a alguno es sumamente aventurado, ya que nos parece que todos tienen más o menos igual chance.

Es así que sin alargarnos más, diremos que nuestro favorito es Agosto, recomendando para los puestos del placé a Farrucho y Redondilla.

—La reunión se clausura con el premio Hamlet sobre 1.200 metros en que nuestra favorita sería Marialva; pero se nos informa que su presentación es dudosa.

En esta situación optamos por Elmore para ganador, reconociendo que lleva peligrosos rivales en Variable y Golosina, a los que les asignamos los placées.

RESUMEN

1.a carrera.—Desalmado, Judex y Topete.

2.a carrera.—Malesherbes, Azpeitía y Ja-Já.

3.a carrera.—Pasajero, Richmond y Espadaña.

4.a carrera.—Garonne, Márida y Portátil.

5.a carrera.—Anémona, Marconigrama y Fatalist.

6.a carrera.—Agosto, Farrucho y Redondilla.

7.a carrera.—Elmore, Variable y Golosina.

PRONOSTICOS DE LA PRENSA

La posición actual de los diarios y revistas de la capital que dan pronósticos en ambos Hipódromos, es la siguiente:

VALPARAISO SPORTING CLUB

		G.	P.
1	Los Tiempos..	5	9
2	La Huasca..	5	8
3	La Nación..	4	9
4	El Pronóstico..	3	9
5	La Patrie..	3	8
6	El Diario Ilustrado.. ..	2	11
7	Zig-Zag..	3	7
1	El Mercurio..	48	231
9	La Tarde..	2	6
10	Las Ultimas Noticias.. ..	2	6

HIPODROMO CHILE

		G.	P.
7	El Mercurio..	2	7
2	El Pronóstico..	47	218
3	El Diario Ilustrado. .	46	221
4	La Nación..	43	220
5	La Huasca..	39	218
6	Zig-Zag..	37	193
7	La Tarde..	37	174
8	Las Ultimas Noticias..	36	201
9	Los Tiempos..	36	197
10	La Unión..	23	183
11	La Patrie..	29	1?4

JUNTA DE BENEFICENCIA DE SANTA JUANA

CONCURSO

Se llama a concurso para proveer los siguientes cargos en el Dispensario Público de Santa Juana, con las rentas que se indican:

Un Médico-Cirujano, residente, con $ 18,000, casa, luz, etc.

Un Dentista, residente, con 7,200, sin casa.

Un Farmatéutico, residente, con 6,000, sin casa.

Los interesados deberán presentar los antecedentes que acrediten sus años de servicios y demás documentos relacionados con su idoneidad y competencia.

Dirigirse por escrito hasta el 1.o de Marzo próximo al Tesorero de la H. Junta, **Casilla 320, CONCEPCION.**

Concepción, 1.o de Enero de 1924:

D. Yévenes L.
Tesorero

HIPODROMO CHILE —— Domingo 6 de Enero de 1924

PRIMERA CARRERA, A LAS 8.45 A. M. — Premio HACIENDA. — 900 metros. — Para cuatro años y más. — Peso de Reglamento. — Descargo de un kilo por carrera perdida en el Hipódromo Chile. — Inscripción: $ 15. — Premio: $ 1,500 al 1.o.

PREPARADOR	DUEÑO	NOMBRE	PESO	EDAD	SANGRE	PADRE	MADRE	TRAJE DEL JINETE	Jockey probable
I. Tapia	P. Santórsola	1 Farrista	59	6	3/4	Faneo	Balatum	Granate y naranja por mitad	A. Nieto
Sdo. Silva	C. Parra	2 Negrosina	56	5	1/2	Alanés	Callena	Verde, m. café, braz. y g. ver.	L. Guzmán
A. Luna	J. Cheetham	3 Marianita	52	5	F	Altanero II	Fredia	Oro braz. terrac., g. terracota	[illegible]
An. Zúñiga	A. Echeverría	4 Farolera	52	4	F	Solalinde	Tránsito	O. y ng. en r., m. lc. g. lc. y o.	R. Ubilla
J. A. Castro	Cataluña	5 Judex	52	4	15/16	Ben		Am. m. rosadas, g. mo. osc.	C. Santander
J. S. Navarro	C. Sementales	6 Thunder Clap	51	4	F	Rosicler II	Naná	Azul, m. rosadas, gorra oro	L. A. Orellana
R. Amaro	Diana	7 Desalmado	50	6	1/2	Comisario II	Chilena	Chocolate y lacre a cuadros	J. Cifuentes
Ab. Luna	E. Feliú	8 Speciality	48	4	A/A	Sandridge	Cachetona	Concho de v., brazl. blancos	R. Vidal
A. Allen	A. Padilla	9 Curioso	46	5	F	Fío	Basílica	Negra y salmón	J. Osorio
M. Romo	L. F. Romo	10 Topete	44	4	1/2	Altanero II	Chilena		

SEGUNDA CARRERA, A LAS 9.15 A. M. — Premio HURACAN. — 900 metros. — Para tres años, nacidos en Chile, no ganadores. — Peso 58 kilos. — Descargo de un kilo por carrera perdida en el Hipódromo Chile. Inscripción: $ 20. — Premio: $ 2,000 al 1.o

PREPARADOR	DUEÑO	NOMBRE	PESO	EDAD	SANGRE	PADRE	MADRE	TRAJE DEL JINETE	Jockey probable
A. Muñoz	Argentino	1 Malesherbes	58	3	F	Mustafá	Little Sheeny	Azul, granate, braz. az., g. az.	S. Ponce
B. Castro	Los Aliados	2 Odioso	58	3	F	Migo	Mong's Ferry	Azul eléctrico m. solferino	E. Rebolledo
Sandoval	Max Silva	3 Ja Ja	56	2	F	Julio César	La Pampa	Colorado y negro por mitad	S. Quiroz
J. B. Castro	Good Luck	4 Mag	56	3	F	Migo	No-mi-ko	Negra, lunares oro g. negra	A. Sánchez
I. Espinoza	J. Jorquera	5 Azpeitía	55	3	F	Altanero II	Catherinette	Azul obscuro, amar., guinda	J. Madrid
A. Huerta	A. Huerta	6 Grenoble	54	3	F	Comisario II	Lula	Cereza cintura, faja y g. negra	L. Bravo
Duque	Urbión	7 Javanesa	54	3	F	Brasil II	Swallow	Salmón, m. y g. verde	O. Contreras
Sandoval	D. Urrutia	8 Pachocha	51	3	F	Pibe	Fatinitza	Azul y blanco listado, g. lacre	J. Cifuentes
S. Navarro	Camilo Silva	9 Fabal	50	3	3/4	Faneo	Balatun	Blanco	C. Santader
F. Bernal	Julio Montt	10 Puppy	48	3	F	Melbourne	Key	Verde oscuro m. rosa g. oro	N. N.
F. Bernal	M. R. Troncoso	11 Pergamino	48	3	7/8	Pocochay	Perinola	Azul eléct., m. lacres, g. oro	A. Alzamora

TERCERA CARRERA, A LAS 9.45 A. M. — Premio HULLA. — 1,200 metros. — Handicap. — Para ganadores. — Inscripción: $ 15. —Premio: $ 1,500 al 1.o

PREPARADOR	DUEÑO	NOMBRE	PESO	EDAD	SANGRE	PADRE	MADRE	TRAJE DEL JINETE	Jockey probable
D. López	M. Pérez L.	1 Rubicón	58	5	F	Marte II	Bárbara	Verde y oro en ruedas, g. oro	E. Canales
M. Romo	R. Armas	2 Pasajero	56	5	1/2	Meltonian	Chilena	Rosada, m. y gorra habano	C. Pombet
J. S. Navarro	Rosicler II	3 Reward	56	4	F	Rosicler II	Brillantina	Amarillo, m. ros., g. mor. osc.	C. Santader
A. Luna	Good Hope	4 Gran Maestre	55	5	F	L'Aiglon	Princ. Devota	Blanco, alam. y mang. azules	L. Guzmán
D. Sandoval	G. Campos	5 Richmond	53	4	F	Last Reason	Grosella	Blanco faja y g. lacre	J. Cifuentes
P. Rojas	E. Donoso	6 Sardónica	53	5	A/A	Sir Samuel	Crasher	Morado, gorar gris acero	M. J. Silva
J. B. Molina	F. Romero	7 Espadaña	51	6	F	Orán	S. d'Amour	Guinda m. blancas g. colorada	S. Jiménez
J. Donati	O. Díaz V.	8 Larva	49	4	F	Simoun	Alayfair	Verde, faja colorada	J. Osorio
Eto. Muñoz	J. Fuenzalida	9 Whip	49	5	F	Pimental	Vidalita	Verde, lisa blanca	L. A. Orellana
A. Caro	G. Carmendia	10 Pilina	47	4	F	Comisario II	Lula	Azul braz. blancos, g. blanca	R. Ubilla
A. Guitienne	H. Fiereau	11 Saddle	46	5	F	Barsac	Tennis Ball	Lacre y oro en rued., g. oro	R. Olguín
F. Bernal	M. R. Troncoso	12 Glenley	45	4	F	Hallington L	Little Sheeny	Azul m. lac., alam. y g. oro	A. Alzamora

CUARTA CARRERA, A LAS 10.15 A. M. — Premio HORIZONTE. — 1,500 metros. — Handicap. — Para caballos que no hayan ganado en distancias mayores de 1,200 metros. — Inscripción: $ 20. — Premio: $ 2,000 al 1.o

PREPARADOR	DUEÑO	NOMBRE	PESO	EDAD	SANGRE	PADRE	MADRE	TRAJE DEL JINETE	Jockey probable
C. Ruz	C. Ruz	1 Octubre	65	6	F	Siberien	Cesira	Rosado amarillo y negro	E. Canales
Al. Zúñiga	A. d' Pedregal	2 Copón	61	7	1/2	El Pícaro	Chilena	Blanco y gunida por mitad	A. Godoy
J. Donati	J. Donati	3 Portátil	57	4	F	Lechuguino	Olmia	Rosado y negro en ruedas	M. J. Silva
C. Morris	Ebeache	4 Güira	54	3	F	Comisario II	Royal	Verde oscuro g. negra	E. Escobar
M. Collao	S. Castillo	5 Aralar	53	5	95/128	Alcázar	Perillita	Azul y amarillo a cuadros	C. Santander
Av. Muñoz	Ecuador	6 Ivette	51	3	F	Olascoaga	Grille d'or	Blanco y negro list., g. blanca	S. Torres
R. Amaro	J. Valenzuela	7 Glacé	50	4	3/4	Celso	Vaselina	Oro, cruz lacre, gorra lacre	L. A. Orellana
O. Escalante	E. Molina	8 Job	49	4	F	Last Reason	Olita	Az. cr. p. m. az. g. p. bor. az.	Acuña
H. Pérez	R. Zúñiga	9 Miss Bell	48	4	F	Julio César	Lady de Gay	Oro, g. negra	J. Osorio
A. Zúñiga	J. Toledo	10 Márida	47	5	31/32	Stolypin	Namohuna	Morado, g. v. nilo v. list., bl.	N. Ramírez
F. Peralta	R. Martínez	11 Garonne	46	4	F	Olascoaga	Sweet Lassie	Verde braz. y g. rosada	O. Contreras
Av. González	Av. González	12 Pilot	44	3	F	Altanero II	Prosa	Verde, estrella blanca	Henríquez
A. Luna	J. Cheetham	13 Marianita	40	5	F	Altanero	Fredia	Oro, brazal. y g. terracotta	N. N.

QUINTA CARRERA, A LAS 10.45. A. M. — Premio HUICOCO. — 1,200 metros. — Handicap. — Para ganadores. — Inscripción: $ 15. — Premio: $ 1,500 al 1.o

PREPARADOR	DUEÑO	NOMBRE	PESO	EDAD	SANGRE	PADRE	MADRE	TRAJE DEL JINETE	Jockey probable
F. Peralta	Temuco	1 Bombon Rose	60	5	F	Le Rappel	Arcola	Azul cruz oro, m. y g. azul	C. Pombet
P. P. Cancino	R. Pinto	2 Anémona	54	3	F	Sandridge	Philadelphia	Café, cintura y gorra paja	R. Ubilla
U. Duque	Urbión	3 Tartana	53	4	F	Alanés	La Bromita	Salmón, mangas y gorra verd.	O. Contreras
M. Collao	S. Castillo	4 Aralar	51	6	95/128	Alcázar	Perillita	Azul y amarillo a cuadros	C. Santander
D. Sandoval	G. Guerra	5 Marconigrama	50	4	7/8	Earn. O'Hara	20 de Julio	Amarillo, cruz m. y g. negra	J. Cifuentes
E. Delgado	Gerona	6 Fatalist	49	5	7/8	Hasard	Fateful	Azul, rejilla y gorra oro	L. A. Orellana
Av. Muñoz	Ecuador	7 Ivette	49	3	F	Olascoaga	Grille d'or	Blanco y neg. list. g. blanca	N. N.
C. A. Gómez	C. A. Gómez	8 Iverdún	48	3	F	Olascoaga	Peregrina II	Verde, m. blancas, g. verde	A. Sánchez
J. Garay	Progreso	9 Honolulu	47	6	F	Crescendo	Crescide	Gris perla, braz. y g. verde	J Osorio
A. Zúñiga	J. Toledo	10 Márida	45	5	31/32	Stolypin	Namohuna	Morado, gorra verde nilo	N. N.
C. Ruz	Lampa	11 Maritornes	45	5	F	Siberien	Cesira	Guinda	S. Jiménez
P. Rojas	D. Hernández	12 Prontitud	43	4	F	Hallington L.	Kirkdale	Verd. osc. cue. p. y g. canario	A. Gutiérrez

SEXTA CARRERA, A LAS 11.15 A. M. — Premio HUMILDE. — 1,900 metros. — Omnium handicap. — Inscripción: $ 25. — Premio: $ 2,500 al 1.o

PREPARADOR	DUEÑO	NOMBRE	PESO	EDAD	SANGRE	PADRE	MADRE	TRAJE DEL JINETE	Jockey probable
J. Garay	E. Castillo U.	1 Redondilla	58	3	F	Rolando II	Bruges	Oro, braz. verdes, gorra oro	C. Santander
R. Amaro	Septiembre	2 Piave	57	6	F	Altanero II	Hilda	Solferino m. y g. café	M. Gamboa
R. V. Soto	La Loma	3 Velada	56	5	F	Olascoaga	Gonina	Colorado, faja blanca, g. azul	E. Escobar
C. Ruiz	C. Ruz	4 Agosto	53	6	1/2	Siberien	Chilena	Rosado, amarillo, negro	A. Garay
O. Escalante	San Marcial	5 Farnesio	51	5	F	Fío	Instant.	Rosada, m. blancas, g. rosada	M. J. Silva
A. Sierra	Fierro Viejo	6 Chañar	49	6	F	Crescendo	Balaustrada	Oro braz., gran., m. c. g. gran.	A. Gutiérrez
G. de la Cerda.	Santiago	7 Farrucho	48	4	F	Comisario II	Nutria	Verde cruzado braz. y g. azu	J. Osorio
F. Bernal	F. Romero	8 Holgazán	42	5	F	Jack's Green	Riviera	Guinda, blancas, esmeralda	S. Jiménez
F. Bernal	M. R. Troncoso	9 Euclid	42	6	F	Hallington L.	Parterre	Az. eléc., alm. o. m. lac. g. o.	A. Alzamora

SEPTIMA CARRERA, A LAS 11.45 A. M. — Premio HAMLET. — 1,200 metros. — Handicap. Para ganadores. — Inscripción: $ 15. Premio: $ 1,500 al 1.o

PREPARADOR	DUEÑO	NOMBRE	PESO	EDAD	SANGRE	PADRE	MADRE	TRAJE DEL JINETE	Jockey probable
A. Guitienne	E. Fiereau	1 Marialva	58	6	F	Pioneer	La Fornarina	Lacre y oro en ruedas g. oro	
P. Marchesini	S. Polloni	2 Poruña	56	4	F	Pirapó	Doncella	Oro, brazaletes y gorra neg.	M. Gamboa
J. Garay	Esfuerzo	3 Elmore	56	4	F	L'Aiglon	Fricka	Lacre, gorra azul	S. Ponce
J. B. Ramírez	J. B. Ramírez	4 Golosina	56	6	F	Melbourne	Orangise	Azul listado y gorra negra	C. Pombet
J. B. Molina	R. Pinto	5 Sovering	54	4	F	Prestige	Kermesse	Café, cintura y gorra paja	[illegible]
C. Ruz	J. Jorquera	6 Albaycín	53	6	F	Eclair II	Catherinette	Azul osc., m. amar. g. guinda	R. Ubilla
T. Cancino	G. de la Cerda	7 Variable	51	6	1/2	Scarrón	Chilena	Rosado, lun. azules, g. azul	J. Madrid
P. P. Quezada	S. Ramírez	8 Yo	47	5	F	Rob Roy III	Pirouette	Salmón, banda y g. verde	M. J. Silva
Oro y lac. list.	C. Román	9 Sperata	46	3	F	[illegible]rrón	Chilena	Azul m., m. c., g. azul y cer.	A. Gutiérrez
									J. Osorio

PRONOSTICOS DE ALGUNOS DIARIOS Y REVISTAS PRAA LA REUNION DE LA MAÑANA DE HOY EN EL HIPODROMO CHILE

DIARIOS Y REVISTAS	1.a carrera	2.a carrera	3.a carrera	4.a carrera	5.a carrera	6.a carrera	7.a carrera
"La Nación"	Desalmado Judex Topete	Malesherbes Azpeitía Já Ja	Pasajero Richmond Espadaña	Garonne Márida Portátil	Anémona Marconigrama Fatalist	Agosto Farrucho Redondilla	Elmore Variable Golosina
"Los Tiempos"	Desalmado Judex Speciality	Malesherbes Ja Ja Azpeitía	Espadaña Pasajero Richmond	Márida Garonne Miss Bell	Anémona Fatalist Maritornes	Redondilla Agosto Farrucho	Marialva Poruña Elmore
"La Huasca"	Judex Desalmado Speciality	Azpeitía Malesherbes Ja Ja	Pasajero Richmond Reward	Portátil Garonne Güira	Prontitud Marconigrama Anémona	Farrucho Farnecio Piave	Variable Sperata Golosina
"La Unión" de Valparaíso	Judex Desalmado Farolera	Azpeitía Ja Ja Fabal	Reward Larva Richmond	Garonne Márida Portátil	Prontitud Marconigrama Maritornes	Farrucho Euclid Redondilla	Albaycín Variable Marialva
"Deutsche Zeitung"	Judex Desalmado Topete	Malesherbes Ja Ja Odioso	Saddle Whip Reward	Güira Garonne Glacé	Marconigrama Anémona Prontitud	Velada Agosto Farrucho	Elmore Sperata Marialva
"Pronóstico"	Judex Desalmado Topete	Ja Ja Malesherbes Azpeitía	Reward Richmond Larva	Miss Bell Garonne Portátil	Prontitud Anémona Marconigrama	Farrucho Piave Agosto	Sperata Albaycín Variable

ALAMBRES

Negros N.os 12 y 14, para pasto.

Alambres negros y galvanizados, de todos los números.

Alambres de púas "IOWA", para entrega inmediata, ofrecen

Wessel, Duval y Cía.

HUERFANOS 1201

Por BALANC

GRAN REALIZAC

EN

LA RIOJAN

ESTADO 64-7

VELOS SUIZOS, FLOREADOS, al precio de .... ..

VELOS SUIZOS, dibujos varios, a ... ...

CREPES PINTADOS, a ... ...

VELOS UN COLOR, clase fina, ancho 100 cent., a

VELOS ESTAMPADOS, dos anchos, a ... ...

ESPONJAS todos colores, a... ... ...

DAMASCO para manteles, a... ... ...

SERVILLETAS para mesa, la media docena ... ..

MANTELES para mesa, tamaño 1.50 x 1.50, cada uno ... ...

MANTELES para mesa, tamaño 1.50x2.50, $ 22.50, y 1.50x2.00, cada uno, a ... ...

SABANAS DE BAÑO REALIZAMOS cada una a ..

¡ATENCION! ¡ATENCION! Como obsequio a nuestra clientela liquidamos 10,000 metros de céfiro alsaciano, especial para regalos de campo, al bajo precio, el metro, de ... ...

MARTINEZ BLANCO Y

$ 95.00
Trajes de medida rezagados.
$ 110
Ternos sobre medida
Sastrería "El Precio Fijo"
Delicias 2675, casi esquina Sotomayor
Nota.—Los mismos precios con facilidades de pago.

Congestiones del hígado y de la vejiga, estreñimientos, arenilla, diabetes, biliosidad, cólicos, diarreas, dispepsias, combate con éxito

CONTROLINA

"LA MUNDI

COMPAÑIA DE SEGUROS GENE

De acuerdo con los artículos 8, 9, 39 y 41 de los ... ta a los señores Accionistas a Junta General Ordinaria ... coles 23 del corriente, a las 4 P. M., en las oficinas ... Bandera, esquina de Moneda, para darles cuenta ... Balance anual del año próximo pasado.

El Registro de Accionistas está cerrado desde ... próximo pasado hasta el 23 del crruiente inclusive.

Santiago, 5 de Enero de 1924.

CARLOS MA...
Director

RESULTADO DEL S

DE LOS BOLETOS DE AUTOBUS: C. A. S., VERIF... PRESENTE, A LAS 5 P. M.

Premiado con $ 500 el núm

PREMIADOS CON $ 80 c|u. LOS NUMEROS: ...

PREMIADOS CON $ 20 c|u. LOS NUMEROS: ... 31,483, 11,996, 30,790, 18,791, 7,812, 28,389 y 11,121.

PREMIADOS CON $ 10 c|u., LOS NUMEROS: ... 17,905, 10,236, 24,787, 14,622; 20,660; 31,481; 15,... 1,249; 1,245; 33,268; 30,797; 2,956; 27,380; 9,465 y ...

Los cupones pueden ser cobrados en AGUSTINAS ... fecha hasta el 12 del presente en la SECCION ... Sociedad Imprenta y Litografía Universo.

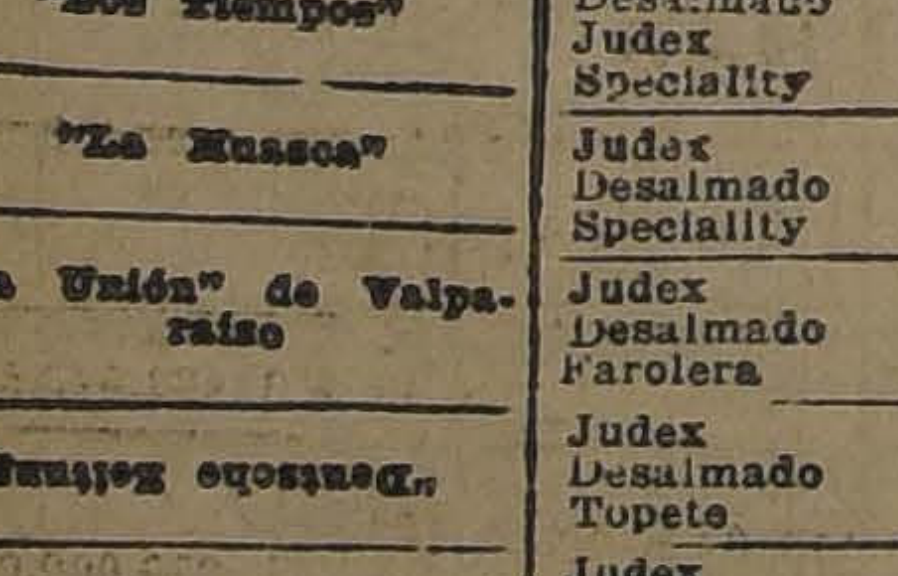

Bandera 72 **CALZADO** Bandera 72

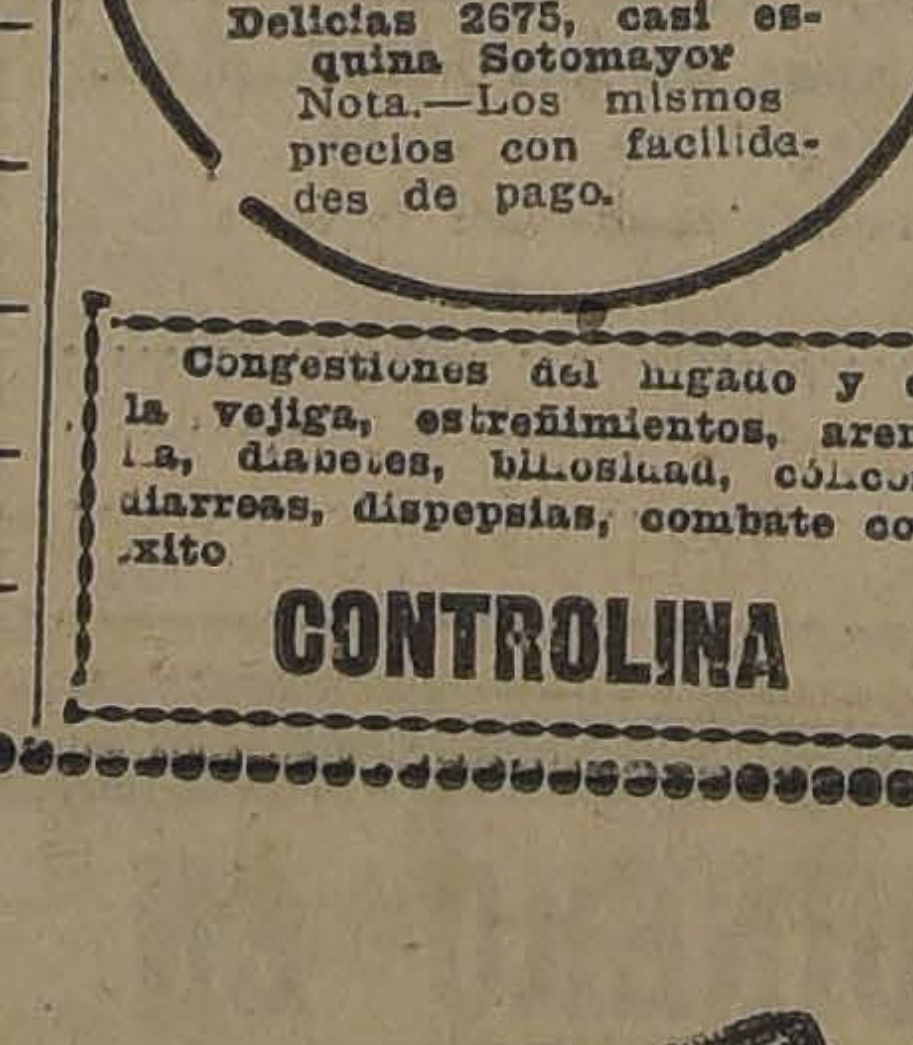

Está bien conocida y acreditada casa de liquidación de calzado, avisa a su clientela que desde mañana realizará una gran partida de calzado, que fué castigada con el 50% en el balance, aprovechar esta oportunidad.

Señoras, Caballeros y Niños

Comunidad Estañ...

MURURAT

Se recomienda a los señores comuneros ... dado poderes para que los representen en la ... Extraordinaria que tendrá lugar mañana Lun... P. M., en los salones de "El Mercurio", que ... objeto resolver una importante proposición de ... vo y pasivo de la Comunidad, se sirvan asistir ... sin el número reglamentario no podrá efectuar... ría grandemente sus intereses.

EL C...

B O X

[illegible] QUE DETERMINARON LA DERROTA DE JUAN BEIZA. SE DICE UN DIARIO DE COLON

Por el último correo ha llegado [illegible] un diario que remite nuestro compatriota Juan Beiza, desde Colón, Panamá, en el cual se pueden leer los acápites que transcribimos a continuación y que explican plenamente la derrota sufrida por Beiza de manos del negro Kid Slammer, pugilista de buen cartel en Norte y Centro América.

Dice "El Independiente", de Colón:

"La derrota de Juan Beiza en [illegible].—Contribuyó a ella la ineptitud del referee"

El main bout del programa, el encuentro del chileno Juan Beiza y el negro Kid Slammer, fué un verdadero desencanto por muchos conceptos.

En el primer round, a poco de iniciada la lucha, entraron los pugilistas en clinch, y el referee (que pertenece a la Legión de los improvisados), dió la orden de break. Obedeciendo la voz, el chileno puso los brazos en alto, y en esa actitud, fué atacado a golpes por el negro, quien le aplicó en el rostro una serie de 8 a 10 puñetazos, a vista y paciencia del bendito referee que hubo ordenado cesar el ataque para que se separaran los contendores. Por supuesto, Beiza quedó desde entonces algo debilitado, quedando ya en el encuentro en desventaja.

Esa irregularidad se repitió en el segundo round; Beiza fué otra vez víctima de su obediencia a la voz del referee y de su propia caballerosidad en su acción de levantar los brazos en señal de acatamiento. Recibió otra tanda de golpes, sin que el referee fuera capaz de evitarlo. Estoy seguro que una Comisión de Boxeo, integrada por elementos versados en la materia, habría llamado la atención del tal referee, o hubiera llegado hasta el caso de cambiarlo por otro.

. . . .

La pelea se desarrolló entre una serie de irregularidades. Slammer metía los fouls uno tras otro, golpes con los codos, puñetazos a la nuca, etc. En el noveno round cayó el negro sentado entre las cuerdas, y para ponerse en pie fué ayudado por dos o tres personas, entre los cuales se contaba nada menos que su propio manager. De más es decir que al tal referee ni se le ocurrió siquiera contarle ahí a Slammer los [illegible] reglamentarios.

. . . .

Ya lo ven nuestros lectores. El popular boxeador Juan Beiza ha obtenido su primera pelea en Panamá con una mala suerte que nadie podría negar. mala suerte que se explica, ya que en aquella República hace tiempo que se practica el boxeo. Sin embargo, la actitud del referee ha sido muy desgraciada, ya que debió dar el triunfo a nuestro compatriota por descalificación de su adversario en el primer round, cuando Beiza obedeciendo la voz del árbitro abrió los brazos, y Slammer atacó en forma violenta.

Otro caso que exigía la victoria de Beiza, fué cuando en el noveno round su rival cayó sobre las cuerdas necesitando la ayuda de terceros para incorporarse. En esta oportunidad, el referee ni siquiera se tomó la molestia de iniciar la cuenta que és de rigor.

Juan Beiza salió dispuesto a vencer. Si hubo un fallo adverso, hay que justificarlo, ya que peleó con el hombre de más cartel de Panamá, en estado deplorable de salud, y todavía con un árbitro que nada sabía de cómo debe dirigirse un encuentro.

MANIFESTACION LUIS CORREA M.— Entre los entusiastas jóvenes que fueron a defender los colores chilenos en el último campeonato Sur-Americano de Box, efectuado en Buenos Aires, figura Luis Correa M., perteneciente al Club Social Deportivo Magallanes.

El señor Santiago Nieto, socio fundador de la mencionada institución, ha obsequiado un diploma para que, a nombre del Magallanes, sea entregado al señor Correa como un testimonio de aplauso por su brillante actuación en el último torneo, donde conquistó el título de Campeón en la categoría medio pesado.

Por diversas causas, sólo hoy se depositará el diploma en manos del agraciado. Para este acto se ha preparado una sencilla manifestación, a la que han prometido concurrir numerosos socios y sus familias, deseosos de exteriorizar sus aplausos por el hermoso triunfo obtenido por Firpito, como cariñosamente llaman los magallánicos a su consocio.

La fiesta empezará a las 2 de la tarde, en la quinta que el administrador del Club, señor Quiroga, posee en Fermín Vivaceta esquina de A. Zégers.

Guzmán y Mery, el 19 del presente

Pocos encuentros podrán despertar mayor interés que el que sostendrán el 19 del presente en el Pabellón Acrópolis, San Diego entre Coquimbo y Copiapó, los boxeadores Humberto Guzmán y Filiberto Mery.

Ambos han iniciado ya su entrenamiento, siendo secundados por algunos aficionados y profesionales. La semana próxima se concretarán a trabajos livianos, para intensificarlos en la última semana.

Las características de estos boxeadores nos evitan un comentario. Guzmán y Mery son conocidos de nuestro público, figurando como los dos mejores exponentes del peso gallo.

CENTRO D. CORNELIO SAAVEDRA.—Cita a todos sus socios para mañana Lunes a las 9 P. M. en su antiguo local, San Miguel 153. Se ruega encarecidamete la asistencia por tratarse de la completa reorganización del Centro, que se discutirá además de la siguiente tabla:

1.o Elección de Directorio; 2., arrendamiento y arreglo del local; 3., cambio de nombre del Centro; 4.o Inter-Centros, entre éste y dos conocidos centros de la capital, donde se disputará un valioso trofeo donado por un socio honorario.

5.o Nombramiento de un profesor para las clases de box.

6.o Balance presentado por el tesorero, de los beneficios y entradas generales.

CENTRO POLICIAL BERNARDO GOMEZ SOLAR.—Por inconvenientes de última hora se postergará la velada boxeril hasta el Viernes próximo.

DESAFIOS

Samuel Ramírez, campeón olímpico ferroviario, desafía a todos los de la capital, de 46 kilos, especialmente a Carlos Díaz. Bases, calle Dolores 365, con mi representante, Alfredo Tapia, de 8 a 9 P. M.

—Segundo Mella, particular, de 54 kilos, desafía al aficionado Samuel Carranza, del Negrete Boxing Club. Bases, Bartolo Orellana, Cía de Gas, Santo Domingo 1051, de 7 A. M. a 6 P. M.

TRIBUNALES DE JUSTICIA

MOVIMIENTO HABIDO EN 5 DE ENERO DE 1924

Corte Suprema

Primera Sala

Se ocupó de las causas en acuerdo.

Segunda Sala

1. Continuación, Banco Chileno Garantizador de Valores, con Fábrica Nacional de Cemento La Cruz, pendiente.

Las demás no vistas.

Alegaron: Don Tomás Ramírez, por el recurso y don Arturo Alessandri y don Carlos Honson G., contra el recurso, y quedó pendiente.

Falladas de acuerdo:

Celso Miranda y otro, con Compañía Salitrera Lautaro, sin lugar, fondo; Red., señor Santa Cruz.

Delgado Lucinda v. de R. y otros, con Germán Duhalde y otro, se invalida el fondo; Red., señor Cisternas Peña.

Juan Baldomero Ailla con Juan Bautista Riquelme, se declara que Fisco no es parte.

Contra Manuel Jesús Montes Lira, sin lugar fondo; Red., señor Figueroa.

Falladas en cuenta:

Recurso de amparo de Marta Navarro, archívese.

Recurso de queja de Enrique Abbott, desierto.

Reclamación Tomás Perez C., sin lugar, por improcedente.

Corte de Apelaciones

Primera Sala

Relator el señor Rodríguez

2 Contra G. Galáz, conf. con declaración; 3. Contra A. Lorca, confirmada; 4. Contra M. Cáceres, confirmada; 6. Recurso de hecho de E Ramírez B., ha lugar; 8. [illegible] Col' I., revocada; 9. Torrealba con Espínola, confirmada; 10. Torrealba con Espínola, revocada; 11. Riche y otros con A. Gómez, en acuerdo.

Secretario el señor Fábres.

Alegaron: Don Wáshington Bannen con don Aquiles González, en la 8.a; don Aquiles González con don Miguel Contardo, en la 9.a; don Benjamín Jiménez con don Daniel Arriagada en la 11.a

Segunda Sala

Relator, señor Gutiérrez

8. Contra Fco. Jara; revocando.

No vistas las demás.

Continuó la 8.a de ayer, Moreno Hnos. con Fisco, y quedan pendientes los alegatos.

Alegaron: En la 3. don Bernardo Sotschich, revocando. En la continuación de la 8 de ayer, don Alejandro Greek Gross con don Bernardo Salas Avaría.

Tercera Sala

Sábado 5.— Relator, señor Bernales

1. Contra Benjamín Barrera, complétese; 2. Contra Juan Santony y otros, aprobada.

Alegaron: don Pedro Velasco por la aprobación, en la agregada; don Pedro Velasco por la revocación, en la 1.a; don Alfredo Urzúa con don Neftalí Cruz, en la 2.a.

Secretario, el señor Alcalde.

Agregada, contra R. Ramírez y otros, aprobada.

Cuarta Sala

Relator, señor González

1. Fisco c. Alberto Serrano, en acuerdo; 2. Contra César Velásquez y otros; aprobada; 3. Contra Juan Latorre y otros, aprobada; 4. Contra José Boo, confirmada; 5. Manuel Silva; reclamo patente; ha lugar reclamo; 8. Fisco c. Maximiliano Arrau, sin tribunal; 10. Raquel Villegas de C. c. Susana Undurraga y otros, mal anunciada; 14. Evaristo Canales c. Clodomiro Figueroa, en trámite.

No vistas las demás.

Fallada agregada: contra Florencio Bascuñán y otros. revocada.

Alegaron: en la continuación de la 1. don Enrique Valenzuela con don Santiago Lazo y doctor Lindor Péres.

En la agregada: don José Arré, confirmando.

Ingreso de causas

Secretaría Fabres

CIVIL

González Gabriel, recusación juez, 1.a instancia.

Campo de Montt Sara del con Gilsi Pedro, del 3.o

Ugarte Rogelio con Jarpa Juan, del 3.o

Bruce S. J. Manuel con Banco Caupolicán, del 2 o

Laplechade José, notificación, del 1 o

Santos de F. Sinforoso con Letré Manuel, del 1.o

Partición Marchant Río Ma. del Tránsito, de Curicó.

Echeverría R. Aníbal y otro, demanda, Antofagasta.

Jirón Tagle Carmen con Wiegand Augusto, 1.a instancia.

Piazza y Marzi con Toback v. de Z. Rosa, del 5.o

CRIMINAL

Madariaga Osvaldo y otros, de Rengo.

Avendaño Eduardo, de Curicó.

Rosario Ramírez y otros, de San Felipe.

Juan F. Pollman, del 1.o

Alberto Espejo, del 2.o

Juan Román Alvarez, del 2.o

Fernando Pardo, del 2.o

Muerte de Jeremías Espinosa, de Rengo.

Paulino R. Cortés, de Rengo.

Fco. Valencia, de Rengo.

Rodolfo Núñez, de Rengo.

Araya María M., de Curicó.

Balmaceda Lindor, de San Felipe.

Duarte Marcos, Santa Cruz.

Antonio Migeel, del 3.o

Carlos Mujica, del 1.o

Secretaría Alcalde

CIVIL

Eladio Zapata con Marín y Torrealba, del 2.o

CRIMINAL

Eleodoro Cabrera, de Rengo.

Manuel Silva, de Curicó.

Juan Gastaldi y otro, del 1.o

¡No más dolores de estómago!

Si sufrís de dispepsia, de indigestiones; si sentís dolores después de las comidas o síntomas de gastritis, agrideces u otros trastornos estomacales debidos al exceso de acidez o a la fermentación de los alimentos en el estómago — el noventa por ciento de estos padecimientos reconocen dichas causas— id a la farmacia y comprad un frasco de Magnesia Bisurada. Desde la comida siguiente o en cuanto sintáis algún dolor, tomad media cucharadita de las de café en un poco de agua y notaréis cuán rápidamente todo dolor, todo mal se desvanece. Tal resultado, jamás desmentido, por decirlo así, se debe a que la Magnesia Bisurada neutraliza en continenti el exceso de acidez y paraliza la fermentación, permitiendo de este modo que la digestión sea normal y buena. Completamente inofensivo y de precio módico, nuestro remedio sencillo debería hallarse siempre al alcance de la mano de todos los que buscan a un tiempo la economía y la buena salud.

TERMAS DE CHILLAN

Las mejores del mundo y las que poseen la mayor cantidad de RADIUM conocida

Curan todas las enfermedades.

El viaje es un paseo agradable y bellísimo.

La atención esmerada.

La cocina espléndida.

Recreos panoramas.

Música y entretenimientos.

No hay veraneo más provechoso y agradable.

Avise su viaje cuanto antes.

Si necesita datos pídalos a

CASILLA 16. — CHILLAN

PROPIEDADES COMPRAN
DIAZ & LLONA
CORREDORES DE COMERCIO

Compran una propiedad urbana central de renta, y un FUNDO situado entre Santiago y San Fernando, en la línea central o ramales de las Cabras y Alcones.

Huérfanos 1165, Teléfono 14, Central

REXOID

El mejor materia impermeable para techo, lo ofrecen los únicos importadores

Santiago Webb & Co.

CASILLA 1767.— ESTADO 156-170.— TELEF. ING. 3176-3177

Compañía Sud-Americana de Vapores
VENTA DEL VAPOR "RENAICO"

La Compañía recibe propuestas cerradas para la enajenación del vapor

"RENAICO"

puesto en Valparaíso y en las condiciones en que actualmente se encuentra.

Las propuestas se abrirán en la oficina de la Compañía en Valparaíso, BLANCO 895, el

VIERNES 8 DE FEBRERO DE 1924

a las 3 P. M., reservándose la facultad de rechazarlas todas si no las estimara convenientes.

Por informes y facilidades para la inspección de la nave, los interesados pueden recurrir a la Gerencia de la Compañía.

"UNION CHILENA"

COMPAÑIA DE SEGUROS FUNDADA EL AÑO 1858

CAPITAL SUSCRITO	$ 2.000,000.00
CAPITAL PAGADO	1.750,000.00
SINIESTROS PAGADOS	6.272,314.16

Administración

PRESIDENTE
Don JOSE SANTIAGO RIESCO

CONSEJEROS
Don NICOLAS GONZALEZ E.
" LUIS VALDES DAVILA
Don JORGE EYZAGUIRRE R.
" GUILLERMO EDWARDS M.

ADMINISTRADOR
Don JOAQUIN LUIS ERRAZURIZ

SUB-ADMINISTRADOR
Don MIGUEL OVALLE DAVILA

AGENCIAS

En Santiago,, Iquique, Pisagua, Vallenar, Coquimbo, La Serena, Ovalle, Valparaíso, Quillota, Los Andes, San Felipe, Melipilla, Rancagua, San Fernando, Curicó, Talca, Linares, Parral, Cauquenes, Chillán, San Carlos, Bulnes, Concepción, Los Angeles, Mulchén, Angol, Traiguén, Temuco, Valdivia, Osorno, Puerto Varas y Puerto Montt

Santiago - Oficina Principal: Moneda 1140 - Santiago

121.a MEMORIA SEMESTRAL

que el Consejo de Administración de la "Unión Chilena" presenta a los señores Accionistas

SEÑORES ACCIONISTAS:

Para dar cumplimiento a lo dispuesto en el artículo 22 de los Estatutos de la Sociedad, el Consejo Directivo de la "Unión Chilena" tiene el honor de presentaros el Balance y la Cuenta de Ganancias y Pérdidas del semestre que acaba de terminar.

En el giro ordinario de los negocios de la Compañía se obtuvo un beneficio de	$ 163,642.92
En la venta de inmuebles se alcanzó una utilidad de	$ 100,616.00
cantidades que agregadas al Fondo de Accionistas	$ 213,879.91
forman un total disponible de	$ 478,138.83

El Consejo os propone dar a esta suma la siguiente aplicación:

Repartir un dividendo de $ 32 por acción	$ 128,000.00
Invertir en la cancelación del saldo del capital suscrito, quedando las acciones totalmente pagadas	$ 250,000.00
y dejar en Fondo de Accionistas	$ 100,138.83
	$ 478,138.83

Aceptada esta proposición por los señores accionistas, los fondos de la Compañía serían los siguientes:

Capital totalmente pagado	$ 2.000,000.00
Fondo de Reserva completo	$ 100,000.00
Fondo de Reseguros	$ 325,000.00
Fondo de Accionistas	$ 100,138.88
	$ 2.525,138.88

Santiago, 2 de Enero de 1924

JOAQUIN L. ERRAZURIZ,
Secretario.

J. SANTIAGO RIESCO,
Presidente.

BALANCE de la "UNION CHILENA"

En 31 de Diciembre de 1923

DEBE

Capital	$ 1.750,000.00	
Fondo de Reserva	100,000.00	
Fondo de Reseguros	325,000.00	
Fondo de Accionistas	213,879.91	$ 2.388,879.91
Reserva para Siniestros	100,000.00	
Reserva para Obras Nuevas	23,838.17	123,838.17
Dividendos por Pagar	15,389.00	15,389.00
Operaciones Pendientes	27,776.36	27,776.36
Siniestros por Liquidar	28,478.78	28,473.78
Ganancias y Pérdidas	264,258.92	264,258.92
		$ 2.848,616.14

HABER

Bienes Raíces	$ 1.431,542.84	$ 1.431,542.84
Acciones y Bonos:		
1,500 acciones del Banco de Chile, a 180 pesos cada una	270,000.00	
$ 50,000 bonos Banco Hipotecario de Chile, 8-1, a 93 1|4%	46,625.00	
$ 190,000 bonos Caja Crédito Hipotecario, 8-1|2, a 95%	180,500.00	
$ 10,000 bonos Caja Crédito Hipotecario 7-1, a 93 3|4	9,375.00	
20 acciones de la Compañía de Gas de Santiago, a $ 57 cada una	1,140.00	507,640.00
Banco de Chile: A la vista	124,997.38	124,997.38
Banco Nacional (a plazo)	225,000.00	
Banco A. Edwards y Cía., (íd).	175,000.00	400,000.00
Documentos por Cobrar: Parte de precio de venta de Bienes Raíces	347,940.00	347,940.00
Muebles y Utiles	17,722.15	
Material	8,874.92	26,597.07
Caja	9,898.85	9,898.85
		$ 2.848,616.14

GANANCIAS Y PERDIDAS

DEBE

Siniestros, Comisiones, Reseguros, Gastos Generales, Contribuciones, Publicidad, Sueldos, etc.	$ 427,001.28	
Saldo: Utilidad en el Semestre	264,258.92	$ 691,260.20

HABER

Primas de Seguros, Arriendos e Intereses	691,260.20
	691,260.20

Santiago, Diciembre 31 de 1923.

NATACION

El concurso de hoy en la piscina del Estadio Policial

INTERVENDRAN ESCOGIDOS EXPONENTES DE VALPARAISO Y DE ESTA CIUDAD

SE REALIZARAN SIETE PRUEBAS DE NATACION Y DOS MATCHS DE WATER-POLO

Sr. ALEJANDRO ESCUDERO, Vice-Presidente de la dirigente de este deporte

Bajo los auspicios de la Asociación de Natación y Water Polo de Chile, se verificará en la mañana de hoy, en la hermosa piscina del Estadio Policial, un interesante torneo acuático.

Por primera vez se realiza en esta capital una competencia de esta índole, pues hasta ahora sólo se habían desarrollado torneos internos entre los clubs locales. Mañana veremos competir a caracterizados exponentes de Valparaíso, muchos de los cuales intervinieron en Río de Janeiro, durante los primeros juegos Olímpicos Latino Americos.

Completarán la importancia de la reunión de hoy dos partidos de water polo entre los cuadros de honor del Club Alemán de Regatas de Valparaíso y el Club Gimnástico Alemán de Santiago y dos seleccionados de la Asociación de Water Polo.

EL PROGRAMA

El orden en que se desarrollará el torneo es el siguiente:

NATACION

I. 9.20 A. M.—25 metros para infantiles; alumnos de escuelas, boy scouts, etc., menores de 17 años.

De Valparaíso intervendrán los señores: A. Marholzs y C. Welch, del Deportivo Playa Ancha.

Santiago: M. Morgado, A. Malatrasi, C. Malatrasi, B. Morgado y R. Ingo.

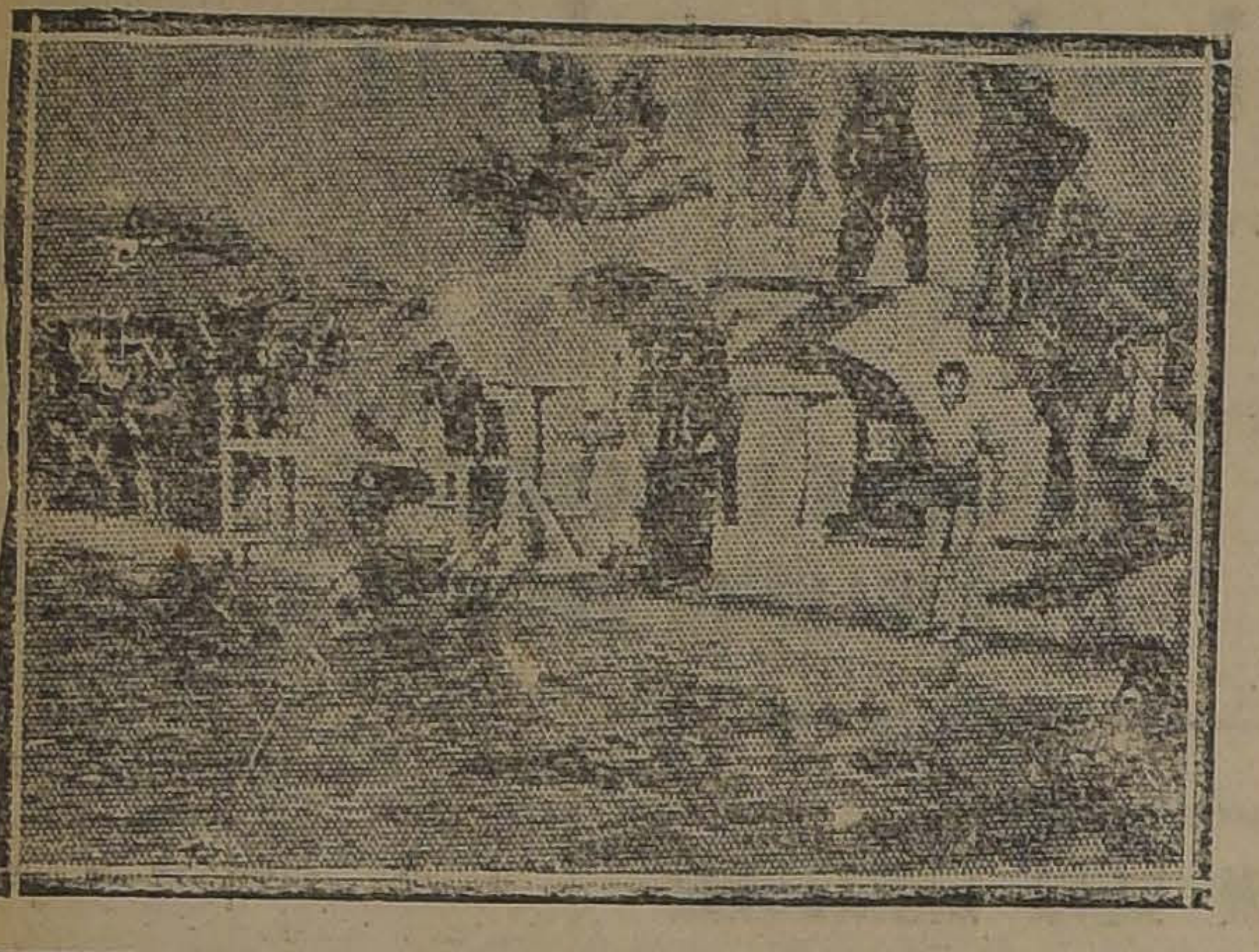

ENTRENANDOSE EN LAS PRUEBAS DE SALTOS ORNAMENTALES

LA PISCINA DEL ESTADIO POLICIAL

II. 9.40 A. M.— 50 metros, estilo libre, para todo competidor, socios de clubs afiliados a la O. N. y W. P.

Vienen del Club de Regatas de Valparaíso, los señores Alberto Sabugo, Hernán Isensee, Armando Aninat y Aurelio Escudero; P. Holmes, del Bristish R. C. y A. Schaub y W. Ardt, del C. R. Aleman.

Santiago: R. Pérez y A. Pape.

III. 9.50 A. M.— 50 metros, estilo libre, destinado a la policía de Santiago.

Inscritos: José Tendinger, Gilberto Valderrama, Luis Castro y Clodomiro Contreras.

IV. 10 A. M.— 50 metros a la espalda, estilo libre, todo competidor socios de clubs afiliados a la dirigente.

Intervendrán de Valparaíso, los señores A. Sabugo, H. Isensee, Carlos Hucke y J. L. Hucke.

Santiago: E. Gatica, R. Pérez, O. Karl, Fritz Helwig y Felipe Zúñiga.

V. 10.10 A. M.—100 metros, campeonato de Chile.

Valparaíso se hará representar por los señores Alberto Armstrong, Víctor Nugent y Carlos Hucke, que vencieron en las eliminatorias.

Tenemos entendido que por Santiago participarán todos los inscritos por cuanto fracasaron las eliminatorias del Jueves, por inasistencia del secretario local de la Asociación de Natación.

VI. 10.20 A. M.—Concurso de lanzamientos; 5 saltos: Un pie firme, con impulso, 3 libres.

Representarán al vecino puerto, Percy Macdonald, H. Insee, Aurelio Escudero, Alejandro Escudero y Carlos Hucke.

VII. 10.45 A. M.— [illegible] inter-club.— 50 metros al pecho, 50 metros de espalda, 50 metros de costado, 50 metros braceando sin crawl, 50 metros libres.

Intervendrán los equipos del Club Alemán de Regatas de Valparaíso y Club Gimnástico Alemán de Santiago.

El equipo porteño es el siguiente: F. Kolitz, E. Hagemann, C. Hucke, A. Schaut y W. Arndt.

WATER POLO

A las 11 A. M., se verificará el partido entre el C. R. Alemán de Valparaíso y el Gimnástico de Santiago.

Ante el árbitro señor Alejandro Escudero, los cuadros se presentarán así:

Valparaíso:

Otto Toelte
W. Arndt, E. Hagemann (ca.)
F. Kölitz,
Carlos Hucke, A. Fitz, A. Schaub.
O
Hawley, Wendt, Savidis.
Selle
Waltz Ellwig
Pape
Santiago

A las 11.20 A. M., ante el árbitro señor Spencer Le May, se presentarán los siguientes seleccionados:

Chile:

Guillermo Lander
A. Escudero M. Gaete
Alej. Escudero (cap.)
H. Isensee, V. Nugent, A. Arratia.
O
B. Holmes, E. Chandía, D. Ugarte.
P. Mac. Donald (cap.)
F. Samper, E. Castro
F. Christie
Los Demás:

EL JURADO

El jurado que controlará el torneo es el siguiente:

Arbitro general: el señor Comandante Ewing, presidente de la Comisión Nacional de Educación Física.

Juez de partida para los 100 metros, campeonato de Chile: el señor Ernesto Hagemann, capitán general de la A. N. y W. P. de Chile.

Juez de partida para las otras carreras: el señor Alberto Parodi, secretario local de la A. N. y W. P. para Santiago.

COMISION NACIONAL DE EDUCACION FISICA

ACUERDOS TOMADOS EN LA SESION DEL VIERNES ULTIMO

Presidió el vice-presidente Dr. señor don Carlos Fernández Peña y asistieron los señores: Betteley, Cabezas, Díaz Lira, Ruth Kock, Torreblanca, Vargas Salcedo y Helfmann. Se excusaron los señores Alfredo Ewing Arancibia Laso, G. Silva Campo, Guillermo Martínez y Francisco de Borja Echeverría.

El vice-presidente, señor Fernández Peña dió cuenta de la memoria en que se trata de los antecedentes de la organización científica de los deportes, de nombramiento y organización de la Comisión Nacional de Educación Física, del establecimiento del Control Financiero, terminando con las siguientes palabras:

"Honorable Comisión:

Esta es la labor realizada por la Comisión Nacional de Educación Física en el año 1923.

Que la labor del año próximo, supere con creces a la del año pasado de tal modo que podamos completar y perfeccionar la organización deportiva, realizando previamente el concurso de todas las sociedades de la República, sociedades que se dedican al perfeccionamiento de la raza, de tal modo que podamos celebrar en las Fiestas Patrias de 1924, el gran Concurso de los Juegos Nacionales y poder colocar a la brevedad posible la primera piedra de nuestro Estadio Nacional, edificado en Santiago, tomando en cuenta los intereses de la Educación Física y los de las sociedades Gimnásticas y Deportivas.

Que no olvidemos que la base de los Deportes lo constituyen el fomento de la Educación Física y el fomento de los Campos de Juegos y Plazas Vecinales en todas las ciudades de la República.

Que la Unión alrededor del Gran Ideal de la Defensa y Perfeccionamiento de la Raza, contribuye a borrar definitivamente la larga y laboriosa división de la familia deportiva chilena que debe con todos sus elementos sanos y no profesionales contribuir al vigor y a la gloria de la raza".

Acuerdos. — Se tomaron los siguientes:

1.o Manifestar al Gobierno la viva complacencia con que ha sido recibida la dictación de los decretos 2708 y 3087.

2.o Encargar al vice-presidente, Dr. Fernández Peña, para gestionar la personalidad jurídica de la Comisión Nacional de Educación Física y de la Confederación Nacional de Deportes.

3.o Autorizar a la Mesa Directiva de la Comisión, para despachar todas las solicitudes y asuntos pendientes y los que se presenten durante el período de receso de las sesiones ordinarias de la Comisión.

4.o Agradecer la invitación del Presidente de la Confederación Nacional de Deportes para concurrir al torneo Acuático de la Piscina del Estadio Policial.

Antes de levantarse la sesión, el señor Torreblanca dejó constancia de su protesta por las resoluciones que se habían tomado.

CIRCULAR

Santiago, ... de Octubre de 1923.

Muy señor mío:

Tiene usted en su casa, treinta o cuarenta objetos de arte completamente perdidos, que por un valor insignificante puede dejarlos nuevos, de gran lujo y alto valor, ya sea dorándolos, plateándolos, niquelándolos o cobrizándolos, bronceándolos. la estética de su comedor, dormitorio o salón cambiará también a la vez.

Usted tiene desperfeccionados por el uso diario, bandejas, paneras, alcuzas, cucharas, cuchillos, tenedores, centros de mesa, pedestales de plaqué, servicios de té, poncheras, tarjeteros, estátuas, etc., y muchos otros objetos de arte.

Grandes instalaciones para Galvanizar fierro en todas sus formas y dimensiones.

¡TIENE UD. AUTOMOVIL?

En 24 horas se le pueden PLATEAR sus reflectores que dan un brillo precioso y niquelarle su parachoques, tapas de contra-tuerca, marcos de radiadores, faroles de coches, piezas de bicicletas, etc., etc.

Se doran lámparas de salón, dormitorio, etc., y se broncean catres.

Llame al Teléfono 58, Yungay o mande a Libertad N.o 1401, donde tengo los GRANDES TALLERES instalados con los más modernos inventos, por medio de la electricidad.

De Ud. su Atto. y S. S.

CARLOS VERA PATIÑO.

Fabricante de Galvanoplastia Inglesa.

POLO

ACTIVIDADES DE ESTE DEPORTE

EN EL FIELD DEL SANTIAGO POLO CLUB SE DEFINIRA HOY, A LAS 5 P. M., LA COPA A. F. WALBAUM

En el field, que el Santiago Polo Club posee en el interior del Club Hípico, se verificará hoy, a las 5 P. M., el encuentro final entre los cuadros de La Escuela de Caballería de esta capital y "Las Zorras" del Valparaíso Polo Club en competencia de la Copa A. E. Walbarun, llevando el primero una ventaja de 10 goals.

El lance de hoy ha logrado despertar mucho entusiasmo entre los aficionados a este bello deporte.

La caballada de ambos elencos está en espléndidas condiciones lo que hace prever una reñida lucha, máxime cuando el novel cuadro militar ha logrado, con especial entusiasmo, clasificarse para la final teniendo como contendor a uno de los más temibles equipos de polo del país.

Los cuadros se alistarán así:

ESCUELA DE CABALLERIA

Tenientes Balmaceda, Rodríguez y Silva y Capitán Vicuña, (capitán),

LAS ZORRAS

Señores A. R. Dutton, V. Raby, R. Balbontín y C. Walbaum, (capitán).

FOOT-BALL

LIGA JOSE ARRIETA DE FOOT-BALL

CLAUSURA HOY SU TEMPORADA CON UNA FIESTA SOCIAL EN EL TEATRO PEÑALOLEN

La Liga José Arrieta, prestigiosa colectividad deportiva de la comuna de Ñuñoa, después de trabajar con entusiasmo y tesón por encauzar a este popular deporte hacia la prosperidad de que hoy goza, pondrá fin a la temporada de 1923 con una brillante velada que se efectuará a las 5 P. M. de hoy en el Teatro Peñalolén.

La comisión ha elaborado un programa que estará a cargo de los más destacados elementos del mundo artístico estudiantil que galantemente han ofrecido su concurso. Entre ellos mencionaremos a Pedro J. Malbrán, Pepe Martínez, Lorenzo Solivelles, Osvaldo Lois, Armando Carreras y las señoritas Hilda Blanchetean, Marta Scribar y Chela Espinosa.

El Directorio de la Liga ha invitado especialmente a la velada a los dirigentes de las demás instituciones congéneres, a las autoridades locales y a distinguidas familias de Ñuñoa.

Liga Nacional de Foot-Ball

CLAUSURA DE TEMPORADA

Esta entidad clausura hoy oficialmente la temporada con el lance por la división reserva intermedia entre los Clubs Yungay y Patria y Hogar, que se iniciará a las 5 P. M., en la cancha Magallanes, ante el árbitro, señor Alamiro Aguirre.

Desempeñarán las funciones de directores de turno los señores Agüero, Rojas y Luque.

En caso de empate el lance se continuará hasta el primer tanto.

Por acuerdo del Directorio el Yungay pondrá el foot-ball.

Liverpool F. C.

Hoy a las 4 P. M., en Bezanilla N.o 1502 llevará a efecto esta institución una asamblea general con el objeto de tratar la siguiente tabla:

Elección de Directorio; viaje a San Antonio; Excursión a Talca.

Terminada la reunión, el Directorio ofrecerá un lunch a los jugadores del segundo equipo por su brillante actuación en la temporada.

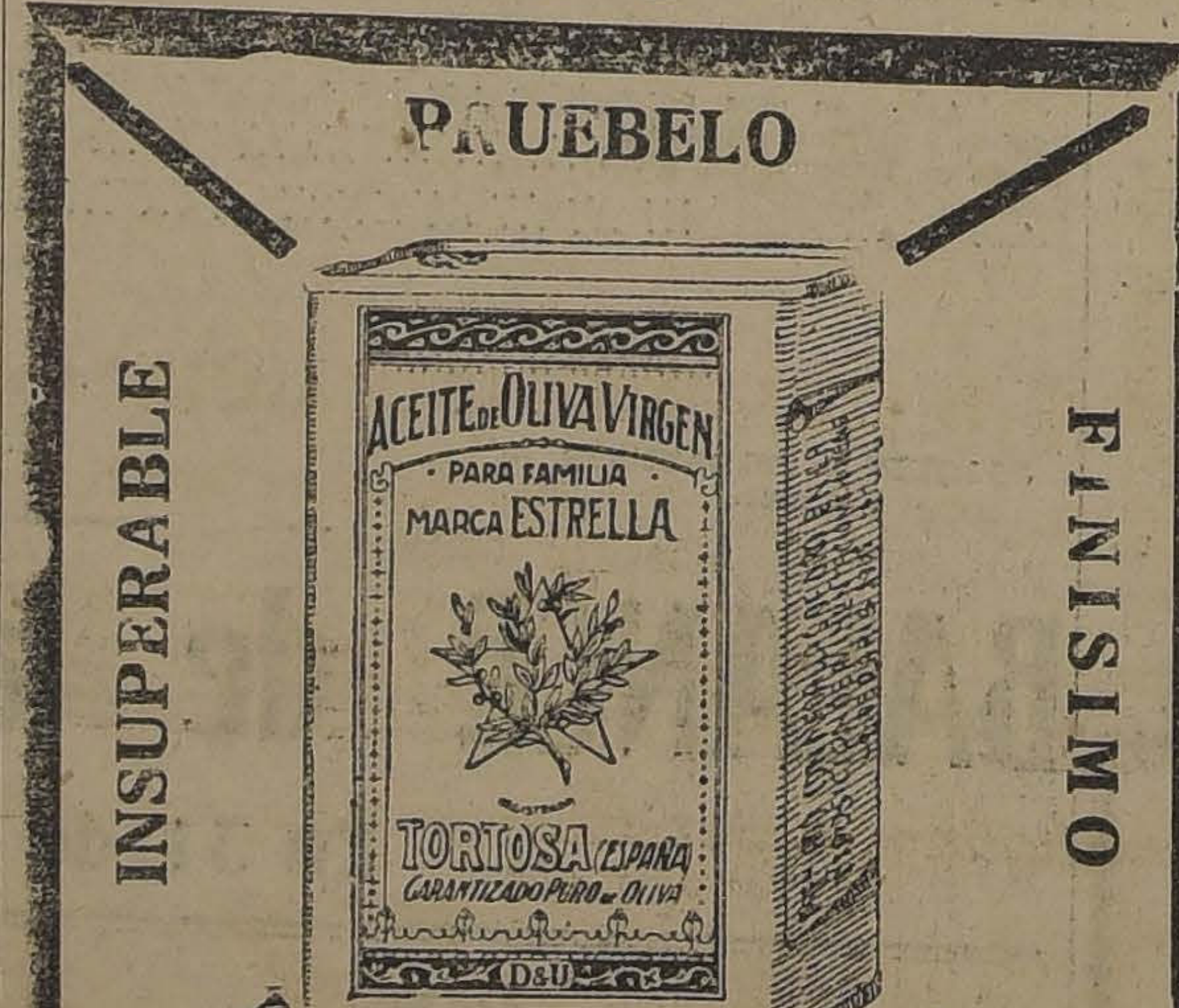

PRUEBELO

INSUPERABLE

FINISIMO

ACEITE DE OLIVA VIRGEN
PARA FAMILIA
MARCA ESTRELLA
TORTOSA (ESPAÑA)
GARANTIZADO PURO DE OLIVA
D&U

Delpino y Urzúa-Importadores

Dos Confederaciones Deportivas

Se ha dado curso por el Ministerio de Justicia e Instrucción Pública el decreto que da el nombre de Confederación Nacional de Deportes a la colectividad organizada por la Comisión Nacional de Educación Física y que preside el señor Federico Helfmann.

La Comisión Nacional, en su sesión del Viernes último, comisionó a su mesa directiva para que consiga la personalidad jurídica de la nueva colectividad.

La antigua Federación Sportiva Nacional de Chile, entidad con personalidad jurídica y con 15 años de existencia que preside el señor Jorge Matte Gormaz, continuará con el nombre de Confederación Chilena de Deportes.

En consecuencia, tendremos dos corporaciones dirigentes con reconocimientos oficiales.

LAWN-TENNIS

OLIMPIA LAWN TENNIS CLUB.

En la asamblea general ordinaria, efectuada últimamente, se eligió para el presente año:

Presidente Honorario, don Francisco Rojas H.; Presidente, don José León P.; Tesorero, don Fernando Tabora; Secretario, don Vicente Molinos; Pro-Secretario, don Felipe Weinstein R.; Directores, señores Antonio López, Ricardo Ariztía, Carlos Urrutia y Emilio Barayón.

EXCURSIONISMO

TENIENTE GODOY INFANTIL F. C.— Por el tren que parte hoy a la 1 P. M., de la estación Central se dirigirán los socios de este club al pueblo de Marruecos.

Punto de reunión: Estación Central a las 12.30 P. M.

ALMIRANTE SIMPSON F. C. — Esta institución se dirigirá hoy por el tren de 11.40 A. M., al vecino pueblo de Malloco.

CITACIONES

Sportivo Lincoyan F. C.— Junta general para hoy a las 9.30 A. M., en Chacabuco 27.

Almirante Simpson F. C.— Junta general para hoy a las 8.30 P. M., en Toesca 2031, casa 8, para tomar los últimos acuerdos relacionados con el viaje a Malloco.

Orompello F. C.— Junta general para hoy a las 10 A. M., en San Pablo 1773.

Se encarece la asistencia a los señores Bravo, Santibáñez, Arenas y Castañeda.

"Carlos W. Martínez" F. C.— Junta general para hoy a las 10.30 A. M. en Chacabuco 28 B.

Agua Colonia Goyescas
Perfume distinguido y exquisito.

N|O

Nada más que

SOLVINA

se necesita para sanar de toda clase de toses, catarros, asma, bronquitis, resfriados, irritaciones del pecho, dolores de garganta, etc., jamás falla porque no puede fallar.

ATLETISMO

EL CUERPO JORGE MATTE CE ANIVERSARIO

EL INTER-CLUB CAUPOLICAN-MAGA

Esta colectividad que durante la temporada ha trabajado activamente, fomentando diversos ejercicios entre sus asociados, inicia hoy el programa de fiestas para celebrar su primer año de vida.

A las 8 A. M. se desarrollarán algunas pruebas atléticas sujetas al siguiente programa: 100 y 800 metros; lanzamien tos alto y largo

A las 3.30 P metros para pri tros para todo

Cada compete especiales y se totalidad de los el curso de la se nado con entus yor brillo a est a los competido quen con mayor

A los atletas estar en los Ca pues la partida 1 se dará a la to.

En la tarde a nirán los socios junta general a de varios asun tancia.

EL INTER CLUB CAUPOLICAN Y HERNANDO DE MAGALLANES. —A las 8 A. M., de hoy se efectuará en los Campos de Sport de Ñuñoa el torneo atlético inter-club entre los Cuerpos de Exploradores Caupolicán y Magallanes.

El programa de pruebas

1. 100 metros planos.
2. Lanzamiento de la bala.
3. 100 metros planos finales.
4. Salto largo.
5. 200 metros planos.
6. Lanzamiento del dardo.
7. Salto de la garrocha.
8. 400 metros planos.
9. Salto alto.
11. 1.500 metros planos.
11. Posta 4 x 100.

LOS PREMIOS QUE SE DISPUTARAN

Los directores de ambas instituciones han donado 6 interesantes premios que servirán de estímulo

OBLEAS
L
Calman los dol

AUTOMOVILIS

PERGAMOID para capota

TELAS para funda tapiz

ALFOMBRAS

BROCHES

BUSCA - CAMINO

LLEGARON EN MUY BUENAS

DICIONES DE PRECIO Y CAL

Carlos R. del P

DELICIAS 1435 —:— TELEFON

LA CASA MATEO DELPORT

(Edificio de un Piso)

Avisa a su distinguida clientela que mañana Lunes realizará una gran partida de casimires para caballeros, en todos los colores, llegados a Europa. Hay azules con lista blanca, grises con lista blanca, a cuadros, etc. etc. Lindas telas para pantalones de fantasía de caballeros. para te chaquet.

ROSAS 1260

ACIONES DE LA FEDE- N OBRERA DE CHILE

JO INDUSTRIAL DE MA- URAS.—Hoy, a las 9 1|2 e reunirá este Consejo en pleno; para este objeto nunica a las distintas sec- e lo compone deben sus- is reuniones y darse cita obreros y obreras para nocimientos de los intere- ntos de la tabla a tratar. legados que representaron nsejo en la Convención de arán cuenta de su misión. Maipú 830.

nta Provincial

a asamblea ordinaria para 7, a los delegados en el visorio de esta junta, San 603. reunión se tratarán asun- vital importancia, los que la mayor asistencia.

ACIONES DE LA ASO- N DE CUADROS ARTIS- OBREROS DE CHILE

N DE DIRECTORIO.—Con de tratar importantes asun- próximo Lunes, a las 9 P. reunirá el Cuerpo Directivo colectividad en los salones Diario Ilustrado". ber importantes asuntos ver se nos encarga encare- sistencia a esta sesión, muy uente a los siguientes seño- tores: Arturo Díaz, Maxi- pornoz, Luis A. Lava, Ra- za, Francisco Ramírez, Ra- lina, Enrique Cáceres y Ra- gas.

MA VELADA.—El Directo- ta colectividad prepara para a próxima un acto litera- al a beneficio de los fon- les de la institución.

CIO DE SECRETARIA.—Se conocimiento de los asocia- general, que están abiertos os registros generales de la n. rsonas que deseen firmar istros, pueden solicitarlo al o general, quien atenderá as de reunión; o todos los 8 a 10 P. M., en el local ro "Estudio y Progreso".

RO ARTISTICO "ALEJAN- LORES".—Siguen con todo s preparativos que hace la de fiestas de este conjunto próximo beneficio, que se el Sábado próximo en los do la Sociedad "Fermín Vi-

RO ARTISTICO "ESTUDIO RESO".—La Comisión de le este Centro prepara para interesantes reuniones so- las cuales se invita a las de lo socios y relaciones

as 5.30 P. M. está anuncia- interesante matinée dedica- s señoritas socias de esta ón. le será amenizado por una

lada literario-musical.—El lo de este Centro, dando uento a su labor cultural, ha do para hoy a las 9 P. M., un festival artístico bufo del conocido "Cuarteto Cha- cañe", quien se ha prestado para esta fiesta y desarro- siguiente programa: ertura por la orquesta. manza por el tenor infantil della. riedades por el conocido ac- nico "Petit Chaplin". resentación de Petit Roxane. ios dramáticos por el aplau- ueto "Chaplin-Roxane". ecitación por el señor Raúl úmeros bufos y fúnebres por Chaplin y su secretario Ton alles americanos por Mister n. nda Parte. Gran baile social.

RO DE ZARZUELAS Y CO- S FERMIN VIVACETA.—Ci- ra mañana, a las 9 P. M., a amblea, encareciendo la asis- a los señores Gutiérrez, Gó- elastinini, Peñailillo, Contre- Moreno.

FIESTAS SOCIALES

TRO RECREATIVO ARTES CAS.—Para hoy la comisión tas ha preparado los bailes: a las 5.30 y noche, a las que serán amenizados por una orquesta. e para hoy, a las 6 de la a la comisión de fiesta.

TRO "VICTORIA".—Para mingo, de 6 a 9, habrá en este una matinée y en la noche, de 1, baile social, dirigido por López. Síguense recibiendo nes para el lunch a efectuar- honor del nuevo directorio, la cuota para caballeros, 4 pe- señoritas 3 pesos.

TRO EXEQUIEL VILCHES. comisión de fiesta ha prepa- un baile familiar para hoy, 11 P. M., en su salón social rancisco 748.

LA SOCIEDAD UNION DE QUEROS.—Esta tarde, como ostumbre, se efectuará en el de esta institución, situado rapacá 721, la matinee fami- de la comisión de fiestas de- las familias del barrio. matinee se dará comienzo a 30 P. M. y terminará a las M. dándose principio al bai- al, a las 10 P. M. ambas reuniones se ha fi- l precio de las entradas en 1$ de un peso, con derecho a señoritas.

HONOR DE LOS MINISTROS EXICO Y ECUADOR.—En los s del instituto de danzas de milio Green se realizará esta a las 9.30, una manifesta- artístico-social, organizada por upo de estudiantes en honor señores don José Rafael Bus- te y don Carlos Trejo Lerdo jada.

CENTRO ROYAL Y ADELANTO LOCAL DE LA POBLACION SAN EUGENIO.—Como de costumbre, hoy a las 6 1|2 P. M., se efectuará en esta institución un baile familiar, dedicado a las familias del barrio.

CENTRO DOMINGO ROJAS.—Hoy habrá una velada literario musical y cultural, que esta colectividad ha organizado para la clase trabajadora de Santiago.

CENTRO RECREATIVO EL FAR WEST.—Hoy habrá clase instructiva para socios, de 10 a 12 M.

Matinee libre pensamiento, de 4 a 8. Noche, baile familiar con orquesta, de 9 a 12 P. M.

CENTRO POLICIAL MANUEL VILLALOBOS.—En este centro habrá hoy matinee, a las 3.30 P. M., y noche baile social, ambos amenizados por una orquesta.

CONJUNTO TEATRAL ARGENTINO.—En su última sesión, este conjunto acordó, por unanimidad, verificar un paseo a Cartagena el Domingo 13 de los corrientes, el que será en honor de las familias de sus componentes.

Los preparativos para esta excursión están a cargo de los señores Gómez, Roldán y Rojas, quienes aportarán a este acto toda su actividad.

Los particulares o componentes de otras instituciones que deseen adherirse a esta excursión, pueden hacerlo en la Secretaría, Arturo Prat N.o 1086, donde serán atendidos por la Comisión.

En el Centro Familiar Sparta

EL BAILE DE ESTA NOCHE

La comisión de fiestas del Centro Familiar Sparta, ha organizado para hoy un baile extraordinario, el que se dará comienzo a las 9.30 P. M., y será amenizado por una buena orquesta, la que tocará lucidos trozos musicales.

EN EL SALON TEATRO DE LOS I. W. W.—Esta tarde, a las 5, se dará comienzo en el local de los I. W. W., a una importante reunión social, en la que el señor Manuel Ostico, dará una conferencia sobre un tema de actualidad.

CENTRO OBREROS DE INSTRUCCION.—La comisión de fiestas de los Centros Obreros de Instrucción, ha preparado para hoy a las cuatro de la tarde, una fiesta con motivo del período de vacaciones, y en el que se desarrollará un bonito programa literario musical.

Esta velada se efectuará en el local social ubicado en la calle Maipú 56, y se recomienda a los socios asistan con sus familias.

EL CENTRO CULTURAL "LA PROTECCION".—La comisión de fiestas de este Centro ha preparado para hoy dos bailes, matinée que se dará comienzo a las 3.30 P. M., y otro a las 9.30 P. M.

Ambos bailes serán amenizados por una orquesta.

CENTRO CULTURAL Y DEPORTIVO ARTURO PRAT.—Hoy, como de costumbre, este Centro efectuará reuniones de baile en matinée y noche, amenizadas por una buena orquesta.

—Se ha citado a junta general extraordinaria para hoy, a las 10 A. M., rogando encarecidamente la asistencia, por haber asuntos de suma importancia que tratar.

ACADEMIA ARTISTICA "EVARISTO LILLO".—Hoy, a las 9 P. M., en el Teatro Andacollo, se llevará a efecto la velada que los miembros de esta Academia han venido preparando en honor del presidente honorario señor Evaristo Lillo y a beneficio de los fondos sociales.

Se pondrá en escena el drama nacional titulado "Un hombre".

ACADEMIA ARTISTICA "OLIMPIA.—Hoy, a las 6 1|2 P. M., se llevará a efecto en el salón de esta Sociedad, una gran matinée. Local: San Diego 1558.

ACUERDOS SOCIALES

SOCIEDAD DE SOCORROS MUTUOS DEL LABORATORIO CHILE.—En la última junta general de socios, se nombró la Mesa Directiva, quedando compuesta en la siguiente forma:

Presidente, don José M. Viveros; secretario, don Rosalindo Formas; tesorero, don Eufracio Soto; directores, don Javier Catalán, don Ernesto Pineda, doña Rosa Rojas y doña Leonidas Albornoz.

SOCIEDAD DE SOCORROS MUTUOS UNION ANDRES BELLO.—Se ruega a los socios visiten a los señores Griceldo Troncoso, calle Saliano N.o 634: Ambrosio Araya, Hospital de San Vicente, sala San Blas N.o 16, que se encuentran enfermos.

A los socios que se cambien de domicilio se les encarece envíen el nuevo a la secretaría para los efectos.

CONJUNTO MUSICAL Y LITERARIO "LA ARMONIA".—Se avisa a los socios que tienen listas de la rifa, activen la colocación de números, a fin de efectuarla lo más pronto posible; para todo lo relacionado con esta rifa los socios pueden entenderse con el pro-secretario, señor Pedro 2.o Bravo R.

UNION DE LOS TIPOGRAFOS.—La tesorería funcionará hoy de 10 a 12 M., para que todos los socios hagan los abonos correspondientes a las cuotas que están adeudando, en especial los jubilados.

Habiendo muchos socios cumplido el noviciado, se les recomienda que cancelen las cuotas de edificio y mausoleo.

—Esta tarde, a las tres, sesionará el Directorio para resolver varios asuntos que tiene pendiente.

En esta sesión se designarán las comisiones que han de actuar el próximo Domingo en la elección del nuevo Directroio.

Se recomienda la total asistencia, tomando en cuenta que es la penúltima sesión.

—El Domingo 13 del actual se llevará a efecto la junta general ordinaria en que la dirección de la Sociedad dará cuenta del movimiento habido durante el año 1923.

—En conformidad al reglamento, ese mismo día se llevará a efecto la elección del nuevo Directorio.

Para este acto se nota entusiasmo entre los asociados, en especial entre el elemento joven.

Recordando que a principios de Diciembre hubo una reunión particular para cambiar ideas sobre la formación del Directorio, se recuerda que quedó sentada la tesis de llevar gente nueva a la cabeza de la institución.

Por las opiniones que se conocen, es un hecho que triunfará esta idea.

FEDERACION DE OBREROS DE IMPRENTA DE CHILE (SECCION SANTIAGO).—Hoy a las 10 de la mañana, se celebrará asamblea general, en la que la delegación que fué al III Congreso Gráfico, dará minuciosa cuenta del desarrollo de este torneo, y de las conclusiones a que se arribó.

En esta misma asamblea se dará cuenta de la forma en que quedó solucionada la huelga de la Imprenta Diener.

—Se cita para hoy, antes de la asamblea, a los miembros del Comité de gráficos nortinos.

Al señor Domingo Oses se le necesita con urgencia en la secretaría de la institución.

Se recomienda especialmente la asistencia a la asamblea al personal de la Diener.

SOCIEDAD DE S. M. DE PRACTICANTES DE CHILE.—Esta institución en su última junta general, la que había sido convocada a fin de elegir el nuevo Directorio, asistió un buen número de socios.

Una vez abierta la sesión, el señor presidente dió cuenta de la labor desarrollada por el Directorio, y luego después se entró a elegir el Directorio que guiaría la institución el año 24.

Salió elegida la siguiente Mesa Directiva:

Presidente, Armando Duarte.
Vice-presidente, Luis Benavides.
Secretario, Heriberto Hevia.
Pro-secretario, Manuel Adrián.
Tesorero, José Maipil.
Pro-tesorero, Ricardo Moya.

Directores: Ceferino 2.o González, Pantaleón Amaro, José Saavedra, Silverio Rivera, Manuel Acevedo, Viterbo Parra, Carlos Guzmán, Víctor González, Roberto Moreno y Julio Caviedes.

SOCIEDAD MUTUAL EMPLEADOS A CONTRATA DE LOS FERROCARRILES DEL ESTADO.—Hoy, a las 2 P. M., se llevará a cabo la Asamblea General que se ha estado anunciando con el objeto de verificar el escrutinio que desidirá la elección del Directorio que regirá los destinos sociales durante el período 1924.

Vista la supresión de los anticipos al personal a contrata, el secretario dará a conocer un proyecto que viene a subsanar la grave situación que esta medida ha originado, por lo cual se encarece la mayor asistencia y puntualidad en la hora.

Someterá asimismo a la deliberación de la Asamblea una Reglamentación interna de secretaría, tesorería y de las distintas comisiones que mantiene la Sociedad para su mejor desarrollo y atención de los asociados.

SOCIEDAD COMERCIANTES DEL MERCADO CENTRAL.—Con una concurrencia extraordinaria de socios esta colectividad eligió el Domingo pasado el Directorio que regirá los destinos de la Sociedad en el presente año:

Presidente, señor José Aguayo; Vice-presidente, señor Silverio Caro; secretario, señor Luis Pino; pro-secretario, señor Daniel Sáez; tesorero, señor Abraham Atala; directores: señores Elías Basualto, Pedro P. López, Rosendo González, Octavio Toro, Luis Negrete, Ramón Espinoza, Domingo Ramírez, José Aqueveque, Manuel Jiménez, y Eusebio Orellana. Comisión de contabilidad: señores Juan Zúñiga, Lindorfo Mori y Juan Cortés.

ASAMBLEA CONTRA EL ALZA DE LAS TARIFAS TRANVIARIAS.—Con numerosa concurrencia de delegados se verificó la reunión ordinaria del Jueves 3 en el cual después de oír las cuentas, se procedió a tomar importantes acuerdos para la mayor actividad en la propaganda.

Se aprobaron los poderes a los delegados del Centro "Luis A. Baeza".

Se designaron en comisión a los camaradas, Sánchez, Ginés y Carlos Urra, para el sector Plaza Argentina y efectuar mitines todas las noches, de 6 a 8 P. M., y los Domingos, mañana y tarde.

Francisco San Martín y Blas Contreras, para el sector Matadero.

Emilio Zapata e Ismael Carter, para el sector Matucana y San Pablo.

Miguel Aránguiz y José Santos López para el sector Independencia y Recoleta.

Rosalino Cisterna y José Tapia, para el sector Providencia y Ñuñoa.

Julio Moya, Amadeo Muñoz y Luis A. Baeza, para el sector Maestranza.

Todos estos mitines provisorios convergerán, para el gran mitin y desfile que esta asamblea efectuará el tercer Lunes de Enero.

FALLECIMIENTO.—En la mañana de anteayer, dejó de existir en el Hospital de San Juan de Dios, el señor Segundo Muñoz, miembro muy querido del Gremio de baldosistas.

—Los funerales del señor Muñoz, se efectuarán hoy, por lo que se cita al gremio de baldosistas, para hoy, a las 9 A. M., en el local social, ubicado en San Francisco 608, a fin de asistir a los funerales del señor Muñoz.

JUNTA SECCIONAL DE 2.a ZONA.—Con motivo de que el secretario general de esta colectividad ferroviaria, se ha ausentado de la capital, a fin de asistir al Congreso Regional de Victoria, ha quedado en su reemplazo el señor Felipe Tamayo.

El señor Tamayo atiende todas las cuestiones relacionadas con la institución.

CITACIONES

Sociedad de Inválidos de la Guerra de 1879.—Los señores socios que deben recibir diplomas el 13 del corriente, ya sea de jubilados o de socio activo deben pasar a dejar sus nombres a la secretaría.

Sociedad de S. M. Unión Andrés Bello.—Se cita a sesión al Directorio para el Miércoles próximo, hay varios asuntos de interés que resolver; hora 9 1|4 P. M., por lo cual se encarece de un modo especial la asistencia a todos los directores y puntualidad en la hora.

Centro de Tapiceros de Santiago.—Al directorio para hoy, a las 10 A. M., en especial a los señores Oyarzún, Rocha y Albarrán.

Sociedad. Juventud Esperantista de San Eugenio.—A junta general para hoy, a las 2 P. M.; de 4 a 5 de la tarde reunión del nuevo directorio.

Unión en Resistencia de Obreros en Madera.—A los componentes de esta institución para hoy, a las 9 A. M., en San Francisco 608.

Sociedad S. M. de Hojalateros y Gasfitters.—A junta general ordinaria para hoy, a las 10 A. M. Tabla: elección de nuevo directorio. Local social: Recoleta 162|

Unión General de Obreros Metalúrgicos.—A los delegados que tienen a su cargo la venta de "El Metalúrgico", a las 10 A. M.

Sociedad de Pintores Miguel Angel.—A junta general extraordinaria para hoy, a las 10 A. M.

Centro 21 de Mayo, de la U. N.—A junta general para hoy, a las 9 A. M.

Sociedad Igualdad y Trabajo.—A junta general reglamentaria para hoy, a las 4 P. M.

Sociedad Dueños de Carretelas El Progreso.—A junta general para hoy, a las 2 de la tarde.

Sindicato de Estucadores y R. S.—A junta general para hoy, a las 9 A. M., a fin de tratar importantes asuntos, como ser la elección del nuevo directorio.

Sociedad Santiago, de Zapateros, Hormeros y Curtidores.—A junta general para hoy, a las 9.30 A. M., especialmente al señor Manuel Orellana.

Unión Industrial del Cuero I. W. W.—Para hoy, a las 10 A. M. en Nataniel 1057, a todos los componentes.

Departamento Oficios Varios I. W. W.—Para hoy, a las 10, a todos sus asociados.

Sociedad Fermín Vivaceta.—A junta general ordinaria para hoy, a las 9.30 A. M.

Sociedad La Universal.—A la comisión de fiestas, para hoy, a as 9 A. M. el directorio debe reunirse a las 10, a fin de continuar de preferencia en la discusión de las reformas que se han introducido en los estatutos sociales.

Unión General de Estucadores.—Para hoy, a las 9 A. M., a reunión general a fin de elegir el nuevo Directorio.

Sociedad de Chauffeurs y Cocheros Particulares "Manuel Montt".—A junta general para hoy, a las 9.30 P. M., en el local social ubicado en Alonso Ovalle 1557.

Departamento en Construcción I. W. W.—Para hoy al Departamento de Construcción, a las 9 A. M., a asamblea plena.

Sociedad "Protección de la Mujer".—Al Directorio a sesión ordinaria para hoy, a las 4 P. M.

Sociedad de Socorros Mutuos Bernardo O'Higgins.—A sesión de Directorio para hoy, a las 10 A. M., en Salas N.o 208.

Sindicato Nacional de Carpinteros.—A asamblea general extraordinaria para hoy Domingo 6, a las 2 P. M., en la Casa del Pueblo, calle Salas 208.

Estudiantina Esmeralda.—A junta general para hoy a las 10 A. M., en Campo de Marte 180.

Sindicato de Chauffeurs de Chile.—Para mañana, a junta general ordinaria.

Centro Social y Deportivo Arauco.—Se nos encarga citar para hoy, a las 3 1|2 P. M., en Arauco 740, a la comisión de fiestas, comisión de estatutos y comisión organizadora de la rifa pro-fondos sociales.

Se ha citado, a las 8 P. M., en el mismo local, a sesión de junta general ordinaria.

Sociedad Defensores de Chile en 1879.—Junta general para hoy, a las 2.30 P. M.

Oficina del Trabajo

SECCION BOLSA DEL TRABAJO

Se han presentado a esta Oficina del Trabajo las siguientes ofertas de colocación para trabajos inmediatos:

10 jóvenes competentes, vendedores de novelas por entrega, a comisión.

25 albañiles competentes, piedra y ladrillos, de 9 a 10 pesos o trato.

2 albañiles enlucidores, por metro, a trato.

4 carpinteros competentes, de banco, con herramientas, 10 a 11.50 al día.

2 canasteros competentes para una fábrica de ornamentación, a trato.

5 oficiales de carpinteros, jornal al día 6 pesos.

4 sacadores de arena, a trato.

5 jornaleros para trabajos varios en construcciones, 5 pesos al día.

100 segadores de cebada, 60 a 70 pesos la cuadra, ración, para Calera.

30 segadores de cebada 65 pesos la cuadra, ración, para Marruecos.

15 jornaleros agrícolas, trilla, 3 pesos al día, ración, para Marruecos.

50 segadores de cebada y trigo, 60 a 70 pesos la cuadra, ración a Nos.

15 segadores de trigo, 70 pesos la cuadra, 65 pesos de cebada, ración, a Malloco.

100 segadores de cebada 40 pesos la cuadra, ración, para Maipú.

15 jornaleros para pastería, $ 3.50 al día, ración, para Lo Espejo.

20 jornaleros hacheros cortar leña, a trato, para Pudahuel.

4 picadores de leña, a trato, $ 0.50 el quintal, para 1 ciudad.

100 jornaleros, levante de línea de ferrocarril, 6 pesos a. día o trato, a Guindos.

25 jornaleros arnear ripio, $ 2.70 el metro cúbico, en Lonquén.

20 jornaleros agrícolas arrancar ajos, a trato, 1 un peso surco, a Barrancas.

20 jornaleros agrícolas trenzar ajos, a trato, para Barrancas.

10 jornaleros agrícolas, trenzar ajos, a trato, para El Salto.

30 carboneros sepan hacer hornos, $ 1.50 el saco, para Curacaví.

20 jornaleros sacar quillay, a trato, para Curacaví.

20 jornaleros hacheros, picar leña, a trato, para Curacaví.

100 mujeres y niños de 12 a 14 años, limpias chacras, a trato, El Salto.

2 carretoneros con carnet y matrícula, convencional, para la ciudad.

1 matrimonio hortalicero, 80 pesos mensuales, casa, leña, en la ciudad.

Un matrimonio: él hortelano, la señora cocinera, 100 pesos casa, a Peñaflor.

Un mozo para servir al comedor, competente, con recomendaciones, 120 pesos.

40 segadores de estoquillo, a trato, $ 0.90 la carga, en Barrancas.

2 carpinteros para construcciones, de 9 a 12 pesos al día, con herramientas.

2 albañiles murallas adobes, revoque, enlucir, a trato, para Paine.

Un carpintero construcciones, 9 pesos al día o trato.

8 segadores cebada, 70 pesos la cuadra; 5 jornaleros pastería, para Buin.

10 canteros y 10 jornaleros, 5 y 6 pesos al día, casa, mineral Naltagua.

4 jornaleros trabajos varios, 5 y 5.50 al día.

1 carretelero repartidor de bodega, 6 pesos al día, carnet, en la ciudad.

2 picadores de leña, con herramientas, a trato, en la ciudad.

Un hortelano crianza de aves, la señora empleada de la mano.

Para servir en casas honorables de esta ciudad se necesitan cocineras, empleadas para las piezas, servir al comedor, cuidar niños, muchachas, niñeras, lavanderas, servir a la mano, con recomendaciones, con o sin niños; sueldo mensual desde 30, 40, 50, 60, 70 pesos o más, según empleo y competencia.

FEDERACION OBRERA DE CHILE

HOY SE LLEVARA A EFECTO LA GRAN ASAMBLEA DE LA SECCION PINTORES Y EMPAPELADORES

Como se ha venido anunciando con anterioridad, hoy ha de celebrarse la gran asamblea a que ha convocado la Sección Pintores y Empapeladores del Consejo Industrial de Construcción.

Como es del conocimiento del gremio que el carácter de esta reunión es a objeto de discutir la forma más efectiva en poder emprender una activa campaña que tenga como base el mejoramiento económico, ya que la desvalorización de nuestra moneda ha llegado a un grado tal, que el peso papel vale cinco peniques.

Ante esta situación de miseria en que con los escasos jornales no podemos afrontar la carestía de la vida, puesto que los contratistas jamás de mutuo propio suben los salarios, sólo lo harán ante la presión de las fuerzas organizadas.

Por estas razones, citamos a todo el gremio para que tomen conocimiento de las nuevas orientaciones que nuestra organización ha tomado en su última Convención de Chillán, en donde se reafirmó la incorporación a los Sindicatos Rojos de Moscow.

En esta asamblea se explicará las bondades del sistema centralista que sustenta la Federación Obrera de Chile como medio administrativo y su nueva fórmula por industrias, que viene a solidificar la resistencia ante el capital organizado.

Esta gran asamblea tendrá lugar hoy en el local del Consejo Industrial de Construcción, situado en San Francisco N.o 608, esquina Eyzaguirre, a las 9 de la mañana.

Se recomienda especialmente la asistencia a los compañeros Víctor M. Pizarro, Juan Torrealba, Francisco Chandía y Adrián Díaz.

DEPUROL 18
combate el reumatismo.

PINTORES I. W. W.

LA CONVENCION DE HOY

Hoy, a las 9 1|2 A. M., en el local de los obreros de imprenta, Eleuterio Ramírez 1359, se llevará a efecto la Convención del gremio, reinando gran entusiasmo por asistir a ella, ya que se discutirán asuntos importantísimos para el gremio en general. La pauta de trabajos a discutir es la siguiente: 1.o ¿Qué organización es más eficiente, la resistencia o la industrialista? 2.o Mejoramiento económico del gremio; 3.o Mejoramiento moral; 4.o Organización en provincias; 5.o Prensa obrera, y 6.o Temas generales. Se da a conocer a todos los pintores que esta convención es amplia, y por lo tanto atestiguando ser pintor tienen derecho a participar en los debates.

EN EL GREMIO DE TRANVIARIOS

QUEDAN SOLUCIONADAS LAS DIFICULTADES QUE SE HABIAN SUSCITADO CON LA EMPRESA

Como se recordarán nuestros lectores, en nuestras ediciones anteriores dimos cuenta de ciertas dificultades que se habrían suscitado entre los obreros tranviarios y la Gerencia de la Empresa.

Los tranviarios, en vista de ciertas dificultades, habrían nombrado una comisión, a fin de que se entrevistara con el Director Delegado, señor Juan Tonkin, para hacerle entrega de un pliego de peticiones en el que se le hacía ver la necesidad de remediar el sistema del pago por cuanto que para los obreros era inconveniente dicho sistema.

El señor Tonkin, en esa entrevista contestó a la comisión, en el sentido de estar de acuerdo con las peticiones, agregando que se remediarían lo más pronto todas las dificultades que los obreros hacían ver a la Empresa.

En la tarde de ayer hemos conversado con un dirigente del Consejo de Tranviarios, quien a nuestras preguntas sobre el resultado a que llegarían las diligencias que se estuvieron haciendo, nos respondió, que gracias a la oportuna intervención del señor Tonkin, las dificultades del pago, que los obreros hacían ver a la Empresa que se habían arreglado en forma satisfactoria y conveniente para el gremio.

Crema Almendrina
Hermosea maravillosamente el cutis

Vejez prematura se evita tomando
YODORGAN
que cura con éxito arterio-esclerosis, sífilis, gota, asma, etc.

BARSAC
Exquisito vino muy superior a los tipos similares de otras marcas. Se advierte que no tiene ni bouquet ni edulcorante artificial.
Agente: Werner Geisse
G. Bustamante N.o 26, Teléfono 3087. — Casilla 2098

Crema Araucana
Quita manchas, pecas, espinillas y empeines de la cara.
Pídase en todas las Boticas.

Antiguo Restaurant Peñafiel
MATADERO
El mismo de 20 años atrás, buena comida, buen servicio y precios módicos.— Gran comedor de Verano, el más fresco de Santiago.
PIDASE EL REGENERADOR PEÑAFIEL

Sillas, Sillones empajados
EN ESTILO COLONIAL
MESAS, PISOS, CARROS DE TE
OFRECE
TORNERIA EL CONDOR
CONDOR 1380. — TEL. 270 PARQUE

Casa Residencial
ESTADO 75
De ANTONIO FERRANDO
Regio Departamento, Dormitorio, Salita, baños privados, para matrimonios. Excelente comida.
TELEFONO INGLES 3705

:: RETAZOS ::
MAÑANA
Retazos de Géneros de Colores y Lienzos,
a 1.90, 1.20, 0.80 y 0.40 cada retazo
The Interoceanic Economic Dry Good Inc. - Delicias 3035

CAMBIO

BANCARIO.. .. .. $ 40.10
COMERCIAL.. .. .. .. $ 40.—

EQUIVALENCIAS DEL CAMBIO BANCARIO

1 DOLAR vale. . . . . $ 9.43
1 FRANCO .. .. 0.45 3|4
1 LIRA.. .. .. 0.40 1|4
1 PESETA.. .. .. 1.19 1|2
1 NACIONAL Arg. .. .. 3.01 1|3

PREMIO DEL ORO:
207%

UN PESO PAPEL VALE:
6 peniques

Maryland Francés
Rocambor
$ 1.60
Fabrica: B. ENCALADA 2261 - Stgo.

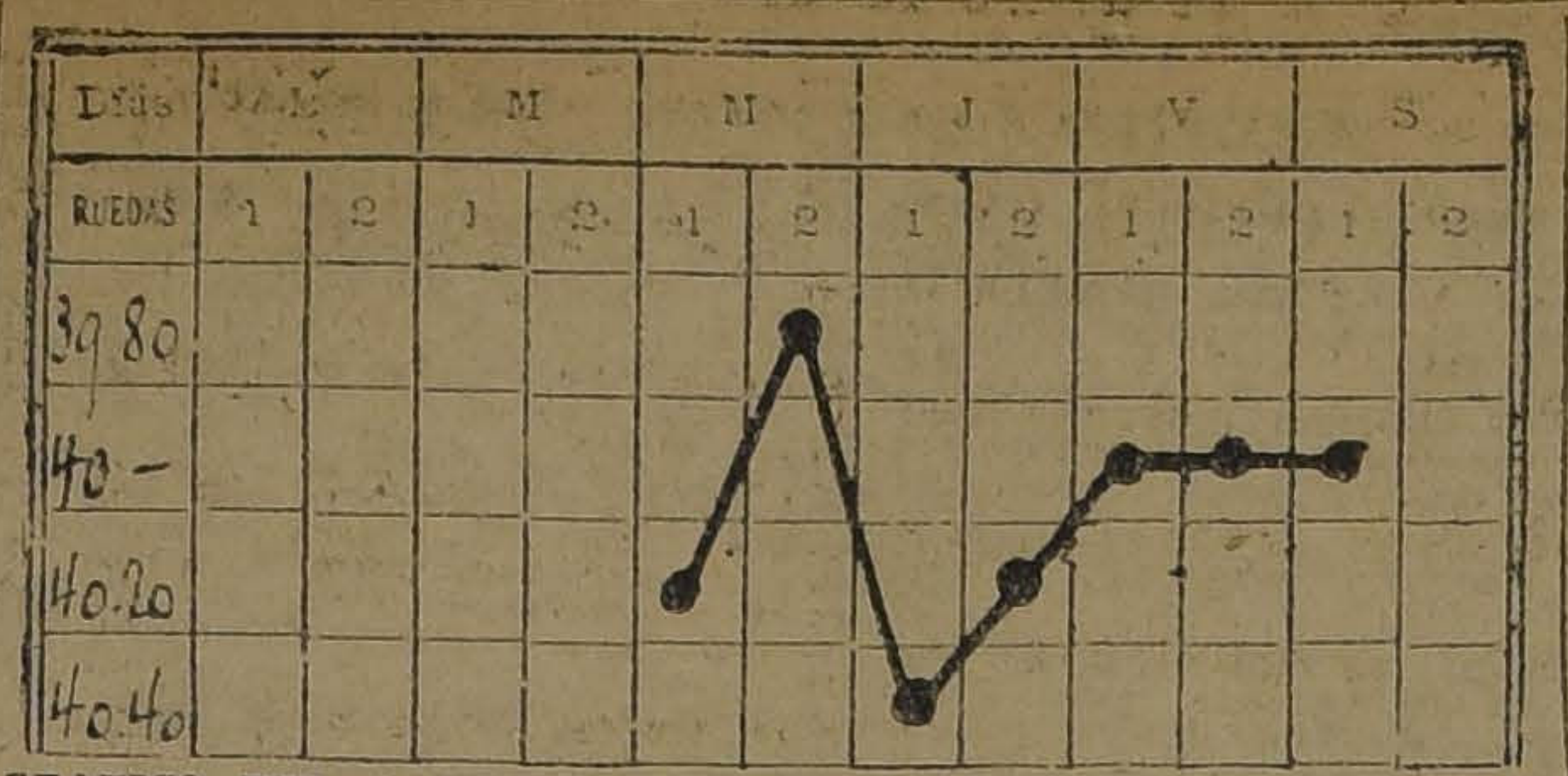

GRAFICO DEL CAMBIO INTERNACIONAL CORRESPONDIENTE AL MOVIMIENTO HABIDO DESDE EL 31 DE DICIEMBRE AL 5 DE ENERO DE 1924

BOLSA DE COMERCIO

Movimiento

Con mucha actividad se desarrolló el mercado de valores durante la única rueda de ayer. Si bien no se observó diversidad en los papeles operados, en cambio el número de transacciones fué muy subido.

Las adjudicaciones de bonos fueron numerosas y alcanzaron a un valor elevado, predominando los Caja 8-1|2.

Entre los papeles mineros, Salvador absorbió casi por completo la atención del mercado, siendo numerosísimas las operaciones que de él se efectuaron. Además, se negociaron diversos lotes de Araca y uno de Nueva Elqui.

Muy pocos fueron los títulos que variaron su cotización; sin embargo, el mercado se mostró firme y de alza para algunos papeles mineros.

FLUCTUACIONES

Subieron

Hipotecario 8-1, 1|4; Araca, 3 3|4; Oploca, 1|2; Oruro, 1|2; Salvador, 2 1|4; Lastenia, 1|4; Salitrera Tocopilla, 5; Cervecerías Unidas, 1|2.

Bajaron

Caja 8-1|2, 1|4; Banco Nacional, 1; Colquiri, 1|8; Dichas, 1; Llallaguas, 1.

OPERACIONES DE AYER

Unica rueda

60000 Caja 7-1, 919, 94 1|2.
6000 Caja 8-1, 99.
168000 Caja 8-1|2, 98 1|4.
67000 Hip. 8-1, 96 3|4.
100 Salvador, Enero 24, 71.
800 Salvador, Enero 24, 71 1|2
100 Salvador, Enero 24, 72.
1500 Salvador, Enero 10, 72.
100 Salvador, Enero 24, 72 1|4
200 Salvador, Enero 24, 72 3|4
3700 Salvador, Enero 24, 72 1|2
1000 Hip. 8-2, 98 1|2.
7400 Salvador, Enero 24, 73.
100 Elqui, Enero 24, 11.
3300 Salvador, Enero 24, 73 1|4
1000 Salvador, Enero 10, 72 1|4
1000 Araca, Enero 24, 175.

PRECIOS DE COMPRADOR O VENDEDOR AL TERMINAR LAS RUEDAS

TITULO	COMPRADOR		VENDEDOR	
	Cantidad	Precio	Cantidad	Precio
BONOS				
Caja 8-1|2..	10,000	98¼	10,000	98⅝
Caja 7-1..	....	....	50,000	94
Hipotecario 8-1	....	....	10,000	96¾
Garantizador 8 (1914)	10,000	91	....	....
BANCOS				
Chile..	....	....	100	235
Nacional	....	....	100	103
MINERAS				
Araca, Enero 24..	200	175	....	....
Caylloma	500	8¼	....	....
Colquiri, Enero 24..	500	10½	500	10¾
Chacaltaya, Enero 10	200	27	....	....
Disputada, Enero 24..	....	....	200	51
Espino, Enero 10	....	....	500	1⅝
Gatico, Enero 24..	500	8½	....	....
Huanuni, Enero 10..	....	....	100	64
Kala-Uyu, Enero 24	....	....	100	39½
Llallagua, Enero 24	200	439	....	....
Marta, Enero 24	500	2	....	....
Mineras, Enero 10	....	....	200	31½
Monte Blanco	500	34	....	....
Elqui, Enero 24..	500	11	....	....
Vacas, Enero 10..	....	....	500	12½
SALITRERAS				
Antofagasta, Enero 24	500	62½	....	....
Lastenia, Enero 24..	500	48½	....	....
Tocopilla..	100	465	....	....
GANADERAS				
Tierra del Fuego, Enero 10.. ..	100	130	....	....
VARIAS				
Cervecerías, Enero 10	300	51½	....	....
Electricidad Ind.	....	....	100	86
Electricidad Ltda. ordinaria	....	....	200	10½
Gas	....	....	10	57
PETROLIFERAS				
Cacheuta	1,000	0.20	....	....
CIERRE, A LAS .. M.				
Cambio	....	39.90	....	40.—
Oro	....	206.80	....	207.—
£ por oro	....	13.00	....	13.10
Araca, Enero 24 (transacción) ..	....	138½	....	....
Dichas, Enero 24	....	45	....	....
Llallagua, Enero 24	....	438	....	....
Oploca, Enero 24	....	173½	....	....
Oruro, Enero 24	....	30½	....	....
Salvador, Enero 24	....	73½	....	....

OPERACIONES DE VALPARAISO

Unica rueda

500 Salvador, Enero 24, 72.
600 Salvador, Enero 24, 71 3|4
100 Salvador, Enero 24, 72 1|4
1000 Salvador, Enero 24, 72 1|2
1000 Lastenia, Enero 10, 48 1|4.
400 Cervezas, Enero 10, 52 1|4.
100 Cervezas, Enero 10, 52 1|2.
600 Salvador, Enero 24, 73.
500 Oruro, Enero 24, 30 1|4.
200 Salvador, Enero 10, 72 1|4
300 Taltal, Enero 10, 18 1|2.

CAMBIO

Vendedor, 40; comprador, 39.50.

ORO

Vendedor, 207; comprador, 206.50.

LETRAS POR ORO

Vendedor, 13.10; comprador, 13.

LA SEMANA BURSATIL

La semana bursátil terminada ayer, que constó solamente de cuatro días hábiles, se desarrolló dentro de un ambiente de regular actividad y animación. Si bien la diversidad de papeles operados fué inferior a la ordinaria, se observó, sin embargo, bastante animación debido a las marcadas fluctuaciones en los precios de los papeles, especialmente en lo que se refiere a títulos mineros.

Las adjudicaciones de bonos fueron muy numerosas y ascendieron a la cifra de $ 1.859,500.00, acusando un aumento de $ 1,143,200.00 sobre igual suma de la semana pasada.

Entre los papeles mineros sobresalió Salvador por su mayor movimiento, habiéndose transado además varios otros con bastante actividad.

El monto total de las operaciones de títulos de sociedades en general alcanzó a $ 5.409,753.75, o sea una disminución de $ 169,050.75, comparada aquella cifra con la de la semana precedente.

Durante la semana continuó la reacción de los precios de los bonos de mayor movimiento, como son los Caja 8-1|2 e Hipotecario 8-1, alcanzando durante los dos últimos días un alza bastante considerable.

En cuanto a los papeles mineros, el mercado se mostró, después de muchas alternativas, flojo, habiendo sido numerosos los títulos que sufrieron bajas.

TITULOS TRANSADOS EN RUEDAS DURANTE LA SEMANA

Bonos

Caja 8-1, 8-1|2, 7-1; Hipotecario 8-1, 8-2, Hipotecario Valparaíso, 8; Garantizador, 8.

Bancos

Chile, Español, Nacional, Italiano S. A.

Mineras

Araca, Bronces, Carolina, Colquiri, Caylloma, Chañarcillo, Dichas, Disputada, Gatico, Huanillos, Kala-Uyu, Llallagua, Martas, Mineras, Monte Blanco, Nueva Elqui, Oploca, Oruro, Salvador, Schwager, Taltal.

Salitreras

Antofagasta, Chilena, Galicia, Lastenia, Loa, Perfetti, Peñón.

Ganaderas

Aysen, Gente Grande.

Varias

Bolsa de Comercio, Laboratorio Chile, Club Viña, Cervecerías Unidas, Gas Santiago, Molinera El Globo, Electricidad Industrial, Sporting Club, Tabacos, Vapores, Viña, Vidrios.

Petrolíferas

Rafaelitas.

Seguros

La Providencia.

FLUCTUACIONES HABIDAS EN LA SEMANA

SUBIERON

Bonos

Caja 8-1|2, 97 1|2 a 98 1|4; Hipotecario 8-1, 96 1|2 a 96 3|4.

Mineras

Araca, 175 a 178 1|2; Oruro, 29 1|2 a 30 1|2; Salvador, 70 1|2 a 73 1|4.

Salitreras

Chilena, 30 a 30 1|2; Galicia, 37 1|2 a 37 3|4; Peñón, 25 a 25 1|4; Tocopilla, 460 a 465.

Varias

Cervecerías, 52 a 52 1|2; Molinera El Globo, 52 a 53; Tabacos, 85 a 85 1|2; Viña, 33 1|2 a 33 3|4.

BAJARON

Bancos

Chile, 236 a 235; Banco Nacional, 104 a 103.

Mineras

Bronces, 13 1|2 a 12 1|2; Colquiri, 11 1|4 a 10 7|8; Chañarcillo, 4 7|8 a 4 1|4; Dichas, 47 a 45; Disputada, 52 a 50 1|2; Gatico, 8 3|8 a 8 1|4; Huanuni, 64 a 62 1|2; Kala-Uyu, 39 1|2 a 39; Marta, 2 1|8 a 2; Nueva Elqui, 11 1|4 a 11; Oploca, 175 a 173 1|2; Schwager, 31 a 30.

Salitreras

Lastenia, 49 1|2 a 48 1|4.

Petrolíferas

7 a 6 3|4.

Cacheuta, 0.30 a 0.25; Rafaelitas,

Varias

Electricidad Ind., 86 1|2 a 86; Laboratorio Chile, 78 a 77; Vidrios, 100 a 90; Tattersall, 74 a 72; Club Viña, 460 a 410.

VALOR DE LAS ACCIONES OPERADAS EN RUEDA DURANTE LA SEMANA

Lunes, $ ....
Martes, $ ... ...
Miércoles, $ 1.157,551.50.
Jueves, $ 1.054,262.—
Viernes: $ 1.690,990.25.
Sábado, $ 1.506,950.—
Valor total efectivo: $ 5.409,753.75.

VALOR DE LOS BONOS OPERADOS EN RUEDA DURANTE LA SEMANA

Lunes, $ ... ...
Martes, $ ... ...
Miércoles, $ 284.500.00.
Jueves: $ 825.000.00.
Viernes: $ 475,000.00.
Sábado: $ 275,000.00.
Valor total nominal: $ 1.859,500.00.

LETRAS EN £

Jueves: £ 20,000.
Viernes: £ 120,000.

EL PRECIO DEL COBRE EN LA SEMANA

Lunes: al contado, £ 60.17.6; a plazo, £ 61.12.6.

Miércoles: al contado, £ 61.5.0; a plazo, £ 62.0.0.

Jueves: al contado, £ 61.10.0; a plazo, £ 62.2.6.

Viernes: al contado, £ 61.5.0; a plazo, £ 61.17.6.

El Viernes de la semana anterior los precios cerraron a £ 60.17.6 al contado y a £ 61.12.6 a plazo. En consecuencia, subió £ 0.7.6 al contado y subió £ 0.5.0 a plazo.

EL PRECIO DEL ESTAÑO DURANTE LA SEMANA

Lunes: al contado, £ 223.15.0; a plazo, £ 235.5.0.

Miércoles: al contado, £ 237.2.6; a plazo, £ 238.10.0.

Jueves: al contado, £ 238.12.6; a plazo, 237.17.6.

Viernes, al contado, £ 236.0.0; a plazo, £ 237.5.0.

El Viernes de la semana anterior los precios cerraron a £ 232.10.0 al contado, y £ 234.0.0 a plazo. En consecuencia, subió £ 3.10.0 al contado, y subió £ 3.5.0 a plazo.

LOS PRECIOS DE LA PLATA DURANTE LA SEMANA

Lunes: al contado, 33 9|16 d.
Miércoles, al contado, 33 7|16 d.
Jueves: al contado, 33 11|16 d.
Viernes: al contado, 34 1|16 d.

El Viernes de la semana anterior, el precio cerró a 33 9|16 d. En consecuencia, subió 1|2 d.

EL ORO DE 18 d. DURANTE LA SEMANA

Miércoles: primera rueda: vendedor a 208.50 y comprador a 208.

Segunda rueda: Vendedor a 204.80 y comprador a 204.50.

Jueves: primera rueda: vendedor a 209 y comprador a 208.50.

Segunda rueda: Vendedor a 206.80 y comprador a 206.50.

Viernes: primera rueda: vendedor a 207.50, y comprador a 207.20.

Segunda rueda: Vendedor a 206.50 y comprador a 206.

Sábado: única rueda: vendedor a 207 y comprador a 206.80.

LIBRAS POR ORO DURANTE LA SEMANA

Miércoles: primera rueda: vendedor a 13.10 y comprador a 12.90.

Segunda rueda: Vendedor a 13.10 y comprador a 12.90.

Jueves: primera rueda: vendedor a 13.10 y comprador a 13.

Jueves: primera rueda: vendedor a 13.10 y comprador a 13.

Segunda rueda: Vendedor a 13.10 y comprador a 13.

Viernes: primera rueda: vendedor a 13.10 y comprador a 13.

Segunda rueda: vendedor a 13.10 y comprador a 13.

Sábado: única rueda: vendedor a 13.10 y comprador a 13.

VALOR DE LA LIBRA EN DOLARES DURANTE LA SEMANA

Miércoles: 4.29 1|5.
Jueves: 4.28 7|8.
Viernes: 4.31.

VALOR DE LA £ EN DOLARES

Los Bancos que se indican fijaron ayer la cotización siguiente:

Banco Anglo Sud-Americano 4.29 3|8
Banco de Chile .. .. ——

BOLSA COMERCIAL DE CHILE

Unica rueda

1000 Caupolicán, Enero 10, 1 1|2.
1000 Caupolicán, Enero 10, 1.40.
200 Santo Cristo, 8 3|4.
100 Salvador, Enero 24, 72 1|2.
300 Santo Cristo, 8 3|4.

MATADERO PUBLICO

ENCIERRA DE HOY

Ganado mayor		Ganado menor	
Bueyes . .	26	Corderos. .	825
Novillos. .	64	Cerdos . .	49
Vacas. . .	235	Cabros . .	0
En vara . .	28	Terneros. .	14
Total . .	353	Total . .	888

PRECIOS DE LAS CARNES

El kilo.

Carne buey . .	1.a	1.32	a	1.36
Id. id	2.a	1.20	a	1.30
Id. id	3.a	0.50	a	1.00
Id. novillo . .	1.a	1.32	a	1.36
Id. id	2.a	1.20	a	1.30
Id. id	3.a	0.50	a	1.00
Id. vaca . . .	1.a	1.32	a	1.36
Id. id	2.a	1.20	a	1.30
Id. id	3.a	0.50	a	1.00
Id. cordero . .	1.a	1.60		
Id. cordero. .	2.a	1.30	a	1.50
Id. cordero . .	3.a	90	a	1.20
Id. oveja .. .	1.a	1.10	a	1.20
Id. oveja... ..	2.a	90	a	1.00
Id. oveja..	3.a	60	a	80
Id. cabro . . .	no hubo			
Id. cerdo . . .	1.a	1.90	a	1.95
Id. id. . . .	2.a	1.70	a	1.80
Id. id.	3.a	1.30	a	1.60
Grasa en rama		130, 1.50, 1.79		
Sebo ovejuno .		1.00	a	1.10
Cuero buey . .		1.30	a	1.40
Id. novillo. . .		1.30	a	1.40
Id. vaca		1.10	a	1.20
Id. ovejuno doc.		60.00	a	72.00

NOTICIAS VARIAS

Remate

En la primera rueda del 14 de Enero se rematarán, en la Bolsa de Comercio, 3,336 acciones de la Compañía de Salitres Alianza de Taltal, en lotes de 500 acciones con derecho al total.

REVISTA SEMANAL DE LA FERIA DE PRODUCTOS AGRICOLAS DE URETA y Cía.

SUCESORES DE EMETERIO URETA C.— LOCAL: DELICIAS 3410. TELEFONO 42 (Estación). Oficina Bandera 185. — Teléfono 995 Central. — Casilla 1340 Santiago

Transacciones efectuadas en el remate semanal del Jueves 3 de Enero de 1924:

AFRECHO, los 100 kilos:

46 sacos, A. S. M., $ 16.
100 sacos, J. C. Z., $ 15.80.
200 sacos, M. E., $ 15.50.
50 sacos, J. C., Z., $ 15.20.
50 sacos, J. C. Z., $ 15.
100 sacos, M. C., $ 15.
60 sacos, M. E., $ 15.
300 sacos, M. C., $ 14.
122 sacos, G. R., $ 14.

AFRECHILLO, los 100 kilos:

110 sacos, M. S. J., $ 15.20.
100 sacos, N. C., $ 15.
50 sacos, G. R., $ 15.

AJI LIMENSO, los 100 kilos

2 sacos, 2.a, B. L. A., $ 100.

AVENA BLANCA, los 100 kilos:

50 sacos, G. W. M., $ 23.

CARBON ESPINO, el saco:

125 sacos, Hda. A., $ 12.80.
50 sacos J. P. I., $ 12.80.
60 sacos, J. L. S., $ 12.80.
100 sacos, J. P. I., $ 12.60.
126 sacos Hda. A., $ 12.60.
14 sacos, J. de D. M., $ 12.60.
55 sacos, J. L. S., $ 12.40.
41 sacos, F. Hnos., $ 12.40.
92 sacos, A. M., $ 11.80.
200 sacos, A. F., $ 11.40.
70 sacos, A. V., $ 11.
80 sacos A. F., $ 11.
327 sacos Hda. H., $ 11.
142 sacos J. G., $ 11.
65 sacos, J. Q., $ 11.
30 sacos C. S., $ 10.80.
72 sacos, R. C., $ 10.60.
43 sacos, E. M., $ 10.
43 sacos, H. Z., $ 10.

CARBON BLANCO, el saco

256 sacos, L. F. C., $ 7.40.
100 sacos, H. C., $ 7.
38 sacos, J. C., $ 5.

CARBONCILLO, el saco:

15 sacos, J. L. S., $ 5.20.

CISCO, el saco:

14 sacos, F. G., $ 5.

CEBADA, los 100 kilos:

40 sacos inglesa, falla, F. L., $ 22.
11 sacos, inglesa, falla, M. de la B., $ 21.
26 sacos, del país, sucia, M. G., $ 20.
16 sacos, inglesa, falla, J. T., $ 19.50.

COCHAYUYO, el atado:

124 atados, C. E., $ 4.

CHARQUI,

1 bulto,
FREJOLES,
5 sacos burros,
2 sacos burros,
10 sacos burros,
13 sacos burros,
25 sacos burros,
12 sacos burros,
20 sacos bayos,
4 sacos burros,
10 sacos bayos,
2 sacos bayos,
12 sacos bayos,
$ 40.
4 sacos trigui
GRANZAS TRIGO,
39 sacos candeal,
$ 13.50.
14 sacos candeal,
4 sacos candeal,
18 sacos florence,
105 sacos blanco,
38 sacos blanco,
HARINA,
2 sacos, 1.a, M.
LEÑA,
26 cargas hualo,
75 cargas despu
$ 6.50.
LEÑA,
66 sacos talhuén,
$ 5.80.
10 sacos talhuén,
$ 5.80.
65 sacos espino,
140 sacos talhuén,
66 sacos talhuén,
98 sacos talhuén,
30 sacos talhuén,
7 sacos espino,
9 sacos revuelto,
130 sacos talhuén,
MAIZ, los
256 sacos amarillo,
175 sacos amarillo,
90 sacos amarillo,
9 sacos colorado,
43 sacos amarillo,
8 sacos blanco,
PAJA,
144 colizas picada,
300 colizas larga,
100 colizas larga,
PAPAS,
4 sacos, E. M.
PASTO,
68 colizas en rama,
80 colizas, 1.er
QUILLAY,
9 bultos, F. M.
SAL PULLALLI,
116 sacos primera
TRIGO,
6 sacos egipto,
60 sacos candeal,
$ 30.
2 sacos candeal,
2 sacos florence,
3 sacos candeal,
16 florence falla,
16 sacos candeal,
$ 26.50.
5 sacos blanco,
2 sacos blanco,
20 sacos candeal,
4 sacos florence,
$ 20.
32 sacos florence,
QUESOS,
49 Manantiales,
695 Melipilla,
230 Cunaco, J.
297 Cunaco, I. V.
298 Manantiales,
282 Cunaco
367 Hda. Cachap
240 Hacienda
$ 100.
128 Tinguiririca,
673 Santa Teresa A., $ 100.
375 Lo Bustamante B., $ 100.
526 Buin, J. E.
243 Retiro, P.
173 Tinguiririca,
254 Hacienda
366 Santa Clara
$ 100.
255 Fundo Los
263 Pahuilmo, J.
188 Requinoa, A.
614 Lo Bustamante
671 Loleneo, D. R.
83 Placilla, P.
316 Manantiales,
370 Victoria de
$ 95.
59 Requinoa, A.
950 Huique, J. E.
318 Teno, B. L.
573 Fundo Pichi
$ 90.
150 Chorombo, D.
229 Colchagua,
300 Chimbarongo
600 Campolindo,
353 Mallarauquito
$ 90.
420 Mallarauquito
$ 89.
218 Hualañé, J. F.
67 San Francisco
346 San Francisco
265 San José de
$ 85.
160 Apalta, F.
230 Tolhue, J.
85 Averiados, D.
285 Peralillo, L.
106 Itahue, A.
50 Santiago, R.
419 San Francisco
256 Codao, P. N.
274 Palquibudis,
203 Santa Inés,
501 Caimanes, F.
370 Talagante,
240 Melipilla G.
327 Copihue, L.
142 Teno, Q. A.
137 Miraflores, A.
246 Chépica, L. G.
89 Cabildo, R. A.
100 Las Cabras,
273 Hinchados,
179 Requinoa, J.
85 Talagante,
132 Hinchados, J.
532 Hinchados, F.
192 Hinchados, J.
27 Santiago, L.
MANTEQUILLA,
80 Sin Sal. Hda.
70 San Manuel,
31 Villa Alegre,
168 Campusano,
50 Parral, A. M.
97 Cabildo, A. C.
20 Santiago, L. F.
104 Hacienda Culip
106 Hacienda Palm
153 Freire, M. M.
92 Tinguiririca,
34 Quinta J. de D.
27 Cocharcas C.
13 Chillán, J. C.
26 Caimanes, M.
4 Paine, C. S.
110 Hda. Sta. Rita
22 Melipilla, T.
59 Santiago, O.
41 Buin, J. F. R.
105 San Carlos, G.
60 Curicó, F. M.
72 Yerbas Buenas
$ 270.
38 Melipilla J.
27 Melipilla, B.
41 Angol, L. C.
24 Santiago, P.
67 Villa Alegre,
20 Marruecos,
8 Quinta, J. L.
35 El Bosque,
18 Quepe Z. y F.
70 Las Mercedes
140 Tono, D. T.
60 Quinta, O.
5 Hda. Viculo
20 Fundo Pichi
18 Santiago, B.
443 Trumao, A.
84 Osorno, E. M.
115 San Juan, A.

NOTA. — Los pre esta revista envase. Mante 46 kilos netos. Jueves de 1.30 por carros com se al Desvío bornal a Esta mente. Boletos Santiago.

INDUSTRIA

Vendo fábrica instalada, para hacer sacos de papel de uso en todo el comercio, industria comprobada. Da buena utilidad. Maquinarias alemana y norteamericana. **PRECIO: $ 38,000.**

Se acepta socio capitalista.— Más datos dará:

BENJAMIN UNDURRAGA L.

HUERFANOS 1059 — CASILLA 752

"LA NACION"

VALOR DE LAS SUSCRICIONES

Anual. . . . . $ 60.00
Semestral. 32.00
Trimestral. 17.00
Extranjero. 120.00

"LOS TIEMPOS"

VALOR DE LAS SUSCRICIONES

Anual. . . . . $ 45.00
Semestral. 24.00
Trimestral. 13.00
Extranjero. 120.00

GRAN VENTA RECLAME
EN NUESTRAS SECCIONES DE
CAMISERIA Y BONETERIA
PARA CABALLEROS

SOLO POR 3 DIAS

CAMISAS blancas, cuerpo de rico lienzo, pechera y puños dobles de piqué borlón fino, en todos números.. .. .. .. $ 14.50
CAMISAS de color en buena tela de Alsacia, con puños dobles y con cuello, todos números.. .. .. $ 14.90
CAMISAS en céfiro fino con puños dobles y con cuello aparte, gran surtido de colores, en todos números.. .. .. $ 17.50
CAMISAS en rico Oxford kaki, especiales para el campo y sport, cuello pegado, dos bolsillos, todos números.. .. .. $ 18.50
CAMISAS en céfiro superior, puños dobles, con cuello aparte, gran surtido de colores, en todos números.. .. .. $ 19.50
CAMISAS en crepé fantasía, clase superior, especiales para la estación, puños dobles, con cuello aparte, todos números.. .. $ 22.50
CALZONCILLOS cortos, en Oxford blanco superior, todas las tallas.. .. .. $ 8.90
CALZONCILLOS cortos en céfiro fino, gran surtido de colores, todas las tallas.. $ 9.80
CAMISAS de noche en buen bramante lavado, con o sin cuello, adornos de color, todos los números.. .. .. $ 11.80
CAMISAS de noche en lienzo buena clase, cuello "Chalé", en rico piqué de color, todos los números.. .. .. .. $ 12.90
CAMISETAS de punto fino, blanco, media manga.. .. .. $ 4.90
CAMISETAS en rico crepé, media manga, colores gris, crema, blanco y lila, especiales para el Verano.. .. .. .. $ 6.90
CAMISETAS de rico punto de hilo de Escocia, blancas, mangas largas.. .. .. $ 11.50
CAMISETAS de hilo superior, mangas largas, en colores lila, celeste, cáscara, gris y blanco.. .. .. $ 18.50
MAMELUCOS de baño en jersey de algodón muy fino, tipo nadador, en negro y marino.. .. .. $ 7.90
CAPAS de baño en género esponja fantasía, cuello y vueltas en esponja blanca, especiales para la playa.. .. .. .. $ 48.00
CALCETINES de rico punto algodón negro, muy durables, el par.. .. .. .. $ 1.90

DEPARTAMENTOS 1.er PISO
CALLE ESTADO

CASA FRANCESA

Tomando VITAL vigoriza su cuerpo rifica su sangre peso.

AL COM
Persona acti práctica en el fianza en efectivo ra cobrador y re negocio u otro sabilidad. Orden de AGUILERA

EJERCITO Y ARMADA

ISTRO DE GUERRA RECIBIO AYER A LOS JEFES Y OFICIALES DE SU REPARTICION

ectuarán los funerales del teniente retirado don Tristán Nieto, fallecido ayer

LAS INSCRIPCIONES MILITARES

NUMERO DE INSCRITOS ALCANZO AYER A 1099 CIUDADANOS, EN LAS CIRCUNSCRIPCIONES URBANAS

e comprende cada una de las circunscripciones del departamento de Santiago

nido dando cuenta de la
ue se están realizando
tamento de Santiago las
militares ordenadas
de Reclutas y Reempla-

rmamos en nuestra di-
, el número de ciudada-
án cumpliendo" con las
s legales es considera-
llegado ayer a la can-
99 inscritos, en las cir-
os urbanas.
ircunscripciones rurales
s todavía.

**DE LAS CIRCUNS-
CRIPCIONES**

ación damos en radio
nde cada una de las
inscripciones de que se
departamento de Santia-

**IPCIONES URBANAS
TRO CIVIL: 1.a, 2.a y
a. — Primera Circuns
Delicias esq. Morandé)**
las subdelegaciones ur-
2.a, 3.a, 4.a, 5.a, 14.a,
. Deslinda por el Norte
a Sur de los Callejones
lel Cementerio Público,
Cintura y Dominica, por
la acera Norte de la
las Delicias; por el
la acera Poniente del
tura, y por el Poniente
ino de Las Hornillas y
e de la calle del Peumo.

**CIRCUNSCRIPCION
das esq. Morandé)**
las subdelegaciones ur-
7.a, 8.a, 9.a, 10.a, 11.a,
24.a y 25.a. Deslinda
c, con el Mapocho; por
el Zanjón de la Aguada;
te, con la acera Poniente
s del Peumo, Vergara y
y por el Poniente, con
lente de la Alameda de
allo de San Borja y ric-
CC del Sur.

**CIRCUNSCRIPCION. —
das esq. Morandé)**
las subdelegaciones ur-
18.a, 19.a, 20.a, 21.a, 22.a y 23.a. y las subdelegaciones mixtas 6.a y 8.a. Deslinda por el Norte con la acera Sur de la Alameda de las Delicias; por el Sur, con el Zanjón de la Aguada; por el Oriente, con la acera Poniente del Camino de Cintura y calle de Santa Rosa; y por el Poniente, con la acera Oriente de las calles de San Ignacio y Vergara.

CIRCUNSCRIPCIONES RURALES DEL REGISTRO CIVIL.— 4.a a 15.a, inclusive

San Miguel. (Llano de Subercaseaux).

Comprende la subdelegación 7.a. Subercaseaux y los Distritos 1.o, Población Valdés y parte del 2.o, Cerrillos, de la subdelegación 9.a. Chuchunco.

QUINTA CIRCUNSCRIPCION.—Barrancas (San Pablo 4145

Comprende los distritos 2.o. Resbalón; 3.o, Río Viejo; 4.o, Lo Prado; 5.o, Camino de Valparaíso; parte del 6.o, camino de Los Pérez y parte del 7.o; camino de Los López, de la Subdelegación 14.a. Mapocho y parte de los distritos 2.o Lagunas y 3.o El Bajo, de la Subdelegación 12.a Las Lomas.

SEXTA CIRCUNSCRIPCION. — Maipú

Comprende las Subdelegaciones 10.a, Pajaritos; 11.a, Maipú; y parte de los Distritos 2.o Lagunas, y 3.o Bajo, de la Subdelegación 12.a. Las Lomas, y parte de los Distritos 2.o Cerrillos y 3.o Lo Tagle, de la Subdelegación Chuchunco.

SEPTIMA CIRCUNSCRIPCION. — Renca

Comprende la subdelegación 15.a, Renca; el Distrito 4.o, La Punta, la hijuela del Sauce del Distrito 1.o El Sauce, y la Hacienda de Aguirre, que está al Norte del Camino de Valparaíso, del Distrito 2.o, Noviciado, de la Subdelegación 13.a Pudahuel.

OCTAVA CIRCUNSCRIPCION. — Lampa

Comprende las Subdelegaciones 17.a Lampa, y 18.a Cañada de Colina, menos el Distrito 2.o Batuco; el Distrito 3.o Peralillo, la Hijuela Pudahuel, del Distrito N.o 1 El Sauce; la Hacienda del Noviciado, de la Subdelegación 13.a Pudahuel.

NOVENA CIRCUNSCRIPCION. — Til-Til

Comprende las Subdelegaciones 22.a, Til-Til y 23.a Caleu.

DECIMA CIRCUNSCRIPCION. —
Comprende las subdelegaciones 19.a Colina, 20.a, Baños de Colina, 21.a Chacabuco y el Distrito 2.o Batuco, de la Subdelegación 18.a Cañada, de Colina.

ONCEAVA CIRCUNSCRIPCION.— Ñuñoa

Comprende las Subdelegaciones 3.a Apoquindo, 4.o Ñuñoa y 6.a Santa Rosa.

CIRCUNSCRIPCION DOCEAVA. — Providencia

Comprende la Subdelegación 5.o Providencia y el Distrito 1.o Los Molinos, de la Subdelegación 1.a Las Condes.

CIRCUNSCRIPCION TRECEAVA.— Quilicura

Comprende la Subdelegación 16.a Quilicura.

CIRCUNSCRIPCION CATORCEAVA. —Las Condes (Vitacura)

Comprende las Subdelegaciones 2.a San Carlos y 26.a Minerales de Las Condes.

CIRCUNSCRIPCION QUINCEAVA.— Lo Espejo

Limita al Norte con el Zanjón de la Aguada; al Sur, con el Camino de Ochagavía (Límite Departamental), desde el ángulo con el camino de Lo Sierra, hasta el deslinde entre las Chacras El Cuadro y Chacra Nueva, siguiendo por este deslinde hasta la línea férrea del Sur, y por ésta hasta el Zanjón de la Aguada, y al Oeste por el Camino de Melipilla, desde La Aguada hasta el arranque del camino de La Calera en Los Cerrillos, continuando por el camino de La Calera el camino de Lo Sierra.

El Oficial de Reclutamiento.

ECIMIETO DE UN MILITAR RETIRADO

DEJO DE EXISTIR EN SANTIAGO EL TENIENTE DON TRISTAN NIETO

dejado de existir en es-
el teniente retirado del
señor Tristán Nieto.
Nieto sirvió a las instituciones armadas durante largo tiempo, retirándose después de las labores militares.

Sus funerales se efectuarán hoy a las 9 de la mañana.

CON EL MINISTRO DE LA GUERRA

MAÑANA DE AYER PASARON A SALUDAR AL COMAN- NTE EWING LOS JEFES Y OFICIALES DE SU DEPENDENCIA

dijimos en nuestra última
la mañana de ayer pa-
saludar al nuevo Ministro
y Marina, Comandante
o Ewing, los jefes y ofi-
departamento de su car-

idiencia especial se llevó a efecto a las 11 de la mañana, concurriendo a ella numerosos jefes y oficiales militares.

Departieron durante algunos momentos con el Comandante Ewing, retirándose del Ministerio poco antes de las 12 del día.

PRESENTACIONES.— En el día de ayer se presentó a la Comandancia General de Armas, el contador don Augusto Godoy, de Lautaro, llamado por asuntos del servicio.

ALBUM GENERAL DEL EJERCITO DE CHILE

El siguiente es el juicio que ha emitido el Comandante en Jefe de la División, General don Luis Cabrera, sobre esta obra en presentación:

2.a División.—Comando en Jefe.— Santiago, 3 de Enero de 1924.— Señor Teniente don Jorge Lorca López.— Presente.— Estimado teniente:

El índice de las materias que abarcará su "Album General del Ejército de Chile", permite apreciar claramente la extensión y utilidad de la obra que usted se propone redactar.

No desmaye en su esfuerzo. Su obra será instructiva para muchas gentes de aquí, y de acertada propaganda en el extranjero, especialmente si da al capítulo 1.o, la importancia que en sí tiene.

Por otra parte, no olvide que ha menester un compás de espera, pues la redacción de los capítulos 6.o y 7.o pudiera resultarle inútil, si inmediatamente después, sobreviniesen las reformas en gestación.

De todas maneras, aplaudo su iniciativa y le deseo un éxito digno de su entusiasmo y su trabajo.

Lo saluda atentamente su afmo. General y amigo.—(Fdo.)**Luis Cabrera.**

IDA ESTUDIANTIL

LTIMAS INCIDENCIAS ESTUDIANTILES

LA ACTUACION DEL PRESIDENTE DE LA COMISION FIESTAS DE LA FEDERACION NACIONAL, SEÑOR RAUL SLATER

isión Investigadora desig-
a Federación Nacional
ndar responsabilidades en
formulados, aún no ha
el informe respectivo. De
as personas que tuvieron
ón en las fiestas del últi-
se hayan visto en la ne-
pedir una declaración en
ellas respecta.
idente de la Comisión de
ñor Raúl Slater, solicitó
Enrique Matta, le conce-
escrito el resultado de las
iones, en lo que se re-
persona. El señor Mat-
e los miembros de la Co-
vestigadora ha contesta-
siguientes términos:
ro, Diciembre 29 de 1923.
on Raúl Slater B.— Presente.— Muy señor mío: Me pregunta usted sobre el resultado de las investigaciones realizadas por la comisión de que formó parte en lo referente a su actuación en las Fiestas de Primavera.

Aún cuando el informe respectivo no ha sido redactado en forma definitiva, estimo de mi deber adelantarme y dar a usted mi opinión sobre el particular.

Después de una investigación extremadamente severa sobre su actuación en las mencionadas fiestas, se llegó a la conclusión de que, si su conducta mereció reparos, ellos sólo decían relación en lo referente a la organización misma de las fiestas, pero no, a su corrección y hombría de bien.— Lo saluda Atte. — (Firmado).—**Enrique Matta Figueroa.**

NOTICIAS DIVERSAS

SECRETARIO DE LA CAJA DE CREDITO HIPOTECARIO.— Secretario de la Caja de Crédito Hipotecario fué nombrado el señor Luis Frías Collao.

ENFERMEDADES INFECCIOSAS. —Ayer se promulgó la ley que concede la cantidad de $ 2.000,580 para combatir las enfermedades infecciosas.

FERROCARRIL BALNEARIO QUINTERO.—La Sociedad Ferrocarril Puerto Balneario Quintero, ha elevado su capital de 4 a 10 millones de pesos.

PUERTO DE ANTOFAGASTA.— Se ha aprobado el contrato firmado en Londres por el Ministro de Chile con el Banco Anglo Sud Americano Limitado sobre emisión de 600,000 libras esterlinas para atender a los trabajos del puerto de Antofagasta.

ENSANCHE DE CALETA PORTALES.—Se aprobaron los planos de ensanche de Caleta Portales en Valparaíso.

El presupuesto para dichos trabajos asciende a la cantidad de 822,255 pesos.

CULTO

o 6, Jubileo Circulante.
Misas: 7.30, 9.15, 10.30
tribución: 7.30, 9.15, 10.30
M.
La Adoración de los Re-
s, Melchor, Gaspar y Bal-
o. Misas: 9.30, 10.15 y 11.
guráin, Santo Domingo y
cisco, misas de 6 a 11.
de la Merced. Misas de 6
r.: 7.30, 8.30 y 10.
nacio y San Vicente: De 5
d Nacional: de 5, 6, 7.30,
0, 10.30 y 11.30.

Use Ud. Petro'e Hahn para la Conservación del Cabeoll

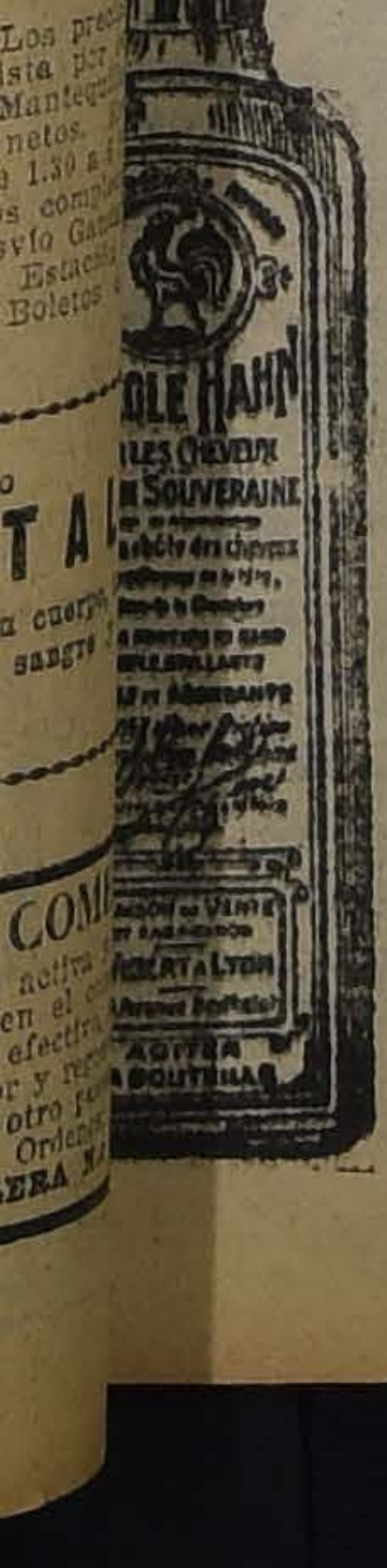

AVISOS ECONOMICOS

AVICULTURA Y CULTIVOS

AGRICULTORES: CAL PARA abono, ofrece a $ 5,50 saco 80 kilos. E. Muñoz, San Pablo 4679. E-6

COMPRO DURAZNOS, DEMAS FRUTAS y verduras a domicilio, directo con dueños de quintas. Correa 6. Rosalía. E-6

CAMBIO GALLITOS FINOS LEGHORN, por pollas o gallinas cualquier raza o véndese. Avenida Ecuador 3769.

GALLO RAZA HORPINGTON, amarillo, vendo $ 15. Cueto 458.

COLMENAR: VENDO POR NO PODERLO atender. Chacabuco 680. 7-E

AUTOMOVILES Y CARRUAJES

CARRETON FLAMANTE CON ARNESES, vendo. San Francisco 990. E-6

MOTO HARLEY VENDO DE OCASION. San Pablo 2481. E—7

VENDO AUTO DODGE. VERLO DE 12 a 1 1|2. San Pablo 2280. E-7

CARRETONES ARRENEROS VENDO aperado. San Pablo 5199. Blanqueado. E—6

ATIENDO PEDIDOS AUTOMOVILES, por meses y temporada a Viña del Mar. Moneda 1420. Teléfono 3842. 6-E.

VENDESE UN CAMION, GONDOLA Fiat, N.o 0130, 20 pasajeros, recorrido Santiago San Bernardo. Informaciones paradero carros San Bernardo o Carrión 1621. E-6

CAMION CON UN CABALLO Y romana "Howe" 600 kilos, véndese ocasión. Picarte 393. 6-E.

VENDO FORD. VERLO: ALDUNATE 496, de 8 a 11. E 6

$ 300 VENDO CARRETELLITA. Calle El Molino 299. Las Hornillas. E-6

AUTOMOVIL CHANDLER DE 7 asientos, de turismo, se vende en perfecto estado. Alonso Ovalle 885. E—10

CAUTONO FLAMANTE, CON ARNESES vendo. San Francisco 990. E-6

COCHE AMERICANO, LLANTAS goma, victoria, faetón, vis a vis, tilburí, vendo barato. Avenida España 47. 6-E.

FORD EN PERFECTO ESTADO Y con muy buen motor vendo de ocasión. San Ignacio 858. E—3

GONDOLA COMPRO CON FACILIDADES. Las Quintas 458. 7-E.

CARROCERIA PARA GONDOLA para 16 o 20 pasajeros, compro. Maipú 524. 6-E

$ 2,500 VENDO AUTO DODGE.— Vicuña Mackenna N.o 120. 5-E

OCASION: LINDO FORD, ULTIMO modelo, partida, luz y chacón eléctrico, amortiguadores, ruedas desmontables y llantas de repuesto, vendo o arriendo temporada. Gay 1776. 6-E.

BICICLETA VENDO EN PERFECTO estado. Vicuña Mackenna 650, casa 34. 6-E.

SE ARRIENDA UN LOCAL PARA negocio. Agustinas 1719. 7-E

BICICLETA DE OCASION, VENDO. Cochrane 475. E-7

VENDO FORD 2 ASIENTOS, CON facilidades de pago. Delicias 2500. E-6

CAMION SOLIDO, 2 RUEDAS, COCHE 2 ruedas, 2 asientos. Coche 4 ruedas, 8 asientos, vendo. San Francisco 961. 7-E

VENDO UNA BICICLETA COLUMBIA en buen estado, para niña. Sazié 2130. 6-E

MOTOCICLETAS INDIAN SCOUT, eléctrica y Standard, nuevas, flamantes, vendo ocasión.—Friedmann. 8-E

VENDO BICICLETA NUEVA $ 450. San Luis 1340, Dpto. 1. E-8

VENDO UNA CARRETELA. ANDES 3020. E-7

VENDO BICICLETA PEUGEOT de carrera, perfecto estado. Germán Riesco 4336. E-8

VENDO OCASION GONDOLA Ford poco uso. Garage San Cristóbal. Colegio esquina Erasmo Escala. E-7

FORD SPORT VENDO O CAMBIO por auto cinco asientos. Echaurren 354. E-7

GARAGE MUNDIAL, 10 DE JULIO 363, teléfono 214. Santa Elena. Especialidad en ajustes de motores de góndolas y coches Ford, por el competentísimo mecánico Sr. Francisco Uribe, ex mecánico de don Nicanor Rubio. En este amplísimo garage se reciben góndolas para alojar, a 50 centavos por noche. Absoluta garantía.—Francisco Uribe y Cía. E-8

MOTO PEUGEOT, BUENA PRESENCIA, vendo. Gorbea 2571. E-8

DE GRAN OCASION VENDO Ford. Eyzaguirre 636. 7-E

POR AUSENTARME FUERA DEL país, vendo dos carretelas, en muy buen estado, y varios accesorios. Nueva de Matte N.o 379.

VENDO MOTO EXCELSIOR, EN buen estado, Bellavista, al terminar Molino San Pedro. 7-E

HARLEY CON SIDECAR VENDO por ausentarme. Herrera 863. 7-E

LIQUIDANSE REPUESTOS FORD con el 50 o|o de descuento, estinguidor de incendios sin uso, máquina eléctrica para inflar neumáticos, estanterías y vidrieras. Dirigirse Castro 712. 8-E.

CAMION CINCO TONELADAS buena marca, compro. Coquimbo 1153.

COMPRO BICICLETA EN BUEN estado, Matucana 5. 7-E

SE VENDE UNA CARRETELA Y un par de ruedas nuevas. Phillips 36. 7-E

CARRETELA FIRME Y CABALLO aperado, vendo Erasmo Escala 2945.

GRAN LAVADERO AUTOMOVILES Libertad 23, tarifa Ford $ 1.50. Arriéndase local para autos, góndolas, desde $ 20 mensuales.

$ 90 BICICLETA VENDO, VERLA en la mañana. Gandarillas 161, N.o 4.

HUDSON, GRAN OCASION, VENDO Delicias 1583.

AUTO FORD SPORT, DOS ASIENTOS, perfecto estado, vendo. Verlo: Gálvez 241, administración garage. E—7

CAMION SOLIDO DOS RUEDAS, coche dos ruedas, dos asientos. Coche 4 ruedas.

NECESITO ARRENDAR GONDOLA, pago anticipado, doy garantías. Tratar: Herrera 208.

GONDOLA FORD VENDO OCASION, 3 mil pesos. Río Janeiro 406.

VENDO CARROCERIA FORD TURISMO. Echaurren 424. E-7

VENDO 3 AUTOMOVILES FORD, muy buen estado, al contado o con facilidades. Río Janeiro 466. 7-E

ARRENDAR CARRETILLA SIN caballos, necesito. García Reyes 435.

CARRETELA LECHERA CAMBIO carretelita chica. García Reyes 435.

"VENDO, CAMBIO FORD", NEgocios, vacas. Lira 279 de 11—3. 6-E.

OPORTUNIDAD: COMPRESE COCHE dos ruedas, realmente barato, con arneses bronceados. Ruiz Tagle 387. 6-E.

ARRIENDOS (Necesitan)

EN PEÑAFLOR O EN EL MONTE, tomo casa en arriendo. Datos a Casilla 772. Santiago. E-6

SE NECESITA EN ÑUÑOA, CASA o departamento independiente para poca familia. Contestación Catedral 2358. 8-E

FAMILIA INGLESA, DESEA arrendar chalet o casa con jardín. Dirigirse: H. W. B., Casilla 66, Santiago. E-7

PIEZAS PARA PEQUEÑO TALLER necesítase. Aplicar Casilla 1022, dando amplios detalles. Precio máximo $ 50 al mes. E-7

MATRIMONIO DISTINGUIDO CON una ñiñita tomaría departamento con pensión, como únicos pensionistas, en casa-quinta Ñuñoa o Providencia. Prefiérese casa señoras solas. Ofertas a R. R., casilla 3555. 7-E

NECESITO ARRENDAR EN PROVIDENCIA, Av. Salvador o calles adyacentes casita con cuatro o cinco piezas y quinta pequeña que tenga gallineros. Canon módico. Ofertas a casilla 1403. 7-E

DESEO ARRENDAR URGENTE SITIO grande, media cuadra. Ubicación: Cochrane, Carmen y Alameda. Diez de Julio. Tratar: Cochrane 181.

CASA CHICA O DEPARTAMENTO necesito 1.o Marzo, pero con local para pequeña industria.—E.—Casilla 1223.

NECESITO ARRENDAR TEMPORADA Verano cómoda quinta en alrededores de Santiago. Dirigirse: Casilla 1421. 9-E

CASA HABITACION BAJOS, ALREDEDOR diez departamentos, ubicada cerca Instituto Pedagógico, necesito. Catedral 1642.

ARRIENDOS (Ofrecen)

BUEN DEPARTAMENTO ARRIENDO. Matucana 68 A. E-6

ARRIENDASE CASA ESQUINA, Dieciocho 705. Consta de 16 piezas, hall, galería, gallinero, dos patios, luz eléctrica y gas, cánon $ 700 mensual. Verla y tratar: Dieciocho 707. E-6

250 ARRIENDO ALTOS, DARDIGÑAC, una cuadra Recoleta. Tratar: Bellavista 440. E-6

ARRIENDASE ESPLENDIDO ALMACEN, con casa habitación, en el barrio más comercial, Matadero, San Diego al llegar al llegar a Franklin. Tratar: San Diego 2067. (Sombrerería). E-7

ALTOS 9 PIEZAS, OTROS 3, PIEZAS. San Diego 926. E 6

350 COMODA CASA, SOTOMAYOR 655, Plaza de Yungay. Tratar: Alonso Ovalle 852. E 6

220 ARRIENDO ESPLENDIDAS, flamantes casas. Avenida Matta 614. E 6

220, LIBERTAD 1322, CASA ESQUINA estilo chalet. Verla 2 a 4. Tratar: Ejército 658. Sin agentes, arriendo. E 6

$ 11, 15, 16 SEMANALES, ARRIENDO casitas. Chiloé 1740, administración.

$ 240 ESQUINA PARA NEGOCIO arriendo, grandes pasajes. Chiloé 1740, administración.

ARRIENDO ESPLENDIDO LOCAL Esmeralda 875, tratar: Esmeralda 867, hoy.

CASA RECIEN TERMINADA, OCHO piezas, $ 450, Lastarria 307. Tratar: 325. E-6

ARRIENDO CASA SEIS PIEZAS. Vergara 671. Llaves al lado, 679.

ARRIENDASE CASA 7 PIEZAS grandes, 2 patios fuera de servicios. Cochrane 1844. Próxima carros Matadero. Ovalle. E-7

$ 250 SEIS BUENAS HABITACIONES, dependencias, electricidad. Carrera 631. E-8

$ 90 ARRIENDASE CASA INDEPENDIENTE en cité moderno, centralísimo. Ricardo Santa Cruz 782. Casa 4.

SE ARRIENDA CASA DE ALTOS, San Diego número 218; canon, 400 pesos. Tratar en el 220. E-8

EN CALLE RANCAGUA 023, UN cuarto cuadra de Vicuña Mackenna, arriendo casa bajos, 9 piezas fuera dependencias, gran hall, dos patios. Tratar: Vicuña Mackenna 79. E-9

DOS PIEZAS INTERIORES PARA guardar muebles, mercaderías. Propietario. Carmen 1305. E-7

ARIENDO CASA FLAMANTE. Coquimbo 713. E-7

$ 250 CASA QUINTA; $ 150 ALTOS, Manuel Infante 847 (Providencia).

ARRIENDO CHALET TODO CONFORT, Manuel Infante 120. Media cuadra Providencia. E-12

ALAMEDA 975, ARRIENDO A caballero pieza amoblada. E-10

200 PESOS ARRIENDO CASA DIEZ piezas, teléfono, luz eléctrica, en calle Almagro casi esquina Avenida Pedro Valdivia. Tratar: Pedro Valdivia 1801. E-7

CASA AMOBLADA $ 300, UN PASO Forestal. Loreto 180.

COCHRANE 1011-1013, TRES CASAS nuevas, elegantes, antes Matta, 350 y 400 pesos. E-7

ARRIENDO LOCAL NEGOCIO, COCHRANE 545.

$ 150 ARRIENDASE CASA 6 HABITACIONES, 4 dependencias. San Isidro 1462. 7-E

$ 280 ARRIENDASE CASA CASTRO 570. Tratar: Castro 434. 7-E

$ 150, ARRIENDO ESPLENDIDA casita, Maruri 1064. Para verla y tratar: Maruri 1052.

SE ALQUILA POR AUSENCIA DE cuatro meses en una linda propiedad con gran jardín, hortaliza, árboles frutales, lindas sombras, tres piezas amobladas, lugar muy fresco, aire saludable, en paraje muy elevado y completa tranquilidad, a matrimonio extranjero sin hijos. Dirigirse: a Casilla 3169, Correo Central.

SE ARRIENDA CASA COMODA EN Viña del Mar. Cerro del Castillo. Tratar: Carrión 1219.

ARRIENDO DOS PIEZAS. NATANIEL 1260. 8-E

ARRIENDO CENTRAL COMODA casa. Victorino Lastarria 66. Tratar: ahí mismo. 8-E

CASITA ARRIENDO, LOPEZ 777. Barnachea 476-271. 8-E

FAMILIA EXTRANJERA DESEA arrendar su casa bien amoblada con todo confort. Providencia, Av. Miguel Claro 675.

ARRIENDASE CASA $ 220. SAN Francisco 1754. 9-E

ARRIENDASE CASA $ 60.60. SAN Francisco 1754. 9-E

ALTOS CENTRALES, CUATRO piezas grandes, recién empapeladas, ariendo 150 pesos. Santa Rosa 449.

SAN BERNARDO. SE ARRIENDA quinta, frente a tres calles, casa nueva, cómoda, poca familia. Barros Arana 728.

$ 350, ARRIENDO ALTOS, LIMpios, gas, luz eléctrica, para poca familia, entre Mercado y Vega, Parque Recoleta. Gandarillas 142. 7-E.

$ 70 ARRIENDASE CASA CINCO piezas y amoblada: verla Vargas 4716 y tratar Santo Domingo 4047. 8-E.

ESQUINA CON HABITACION, apropiada para carnicería, cualquier negocio. Carrera 677.

CASA FAMILIA ARRIENDASE pieza calle a caballero respetable. Santo Domingo 2249. 6-E.

$ 250 Y 320 ESPLENDIDAS CASAS, una en bajos, otra en altos, pintadas y empapeladas. Carmen 402. 6-E

200 ARRIENDO CASAS, 5 PIEZAS, gas, electricidad, 8 cuadras centro. Echeverría 995. 6-E

SE ARRIENDA CASA HABITACION con dos grandes galpones para industria. Lira 534. Tratar: G. Urriola 661. 6-E

ARRIENDO PIEZA AMOBLADA balcones calle, otra interior, con o sin muebles; casa familia. Prat 273. 6-E.

ARRIENDO CASA-QUINTA, AMOBLADA, por la temporada de Verano. Irarrázaval 2771. 6-E.

$ 200 ARRIENDASE ALTOS COmodos para profesional o matrimonio solo. Santa Rosa 57. 6-E.

SE ARRIENDA UNA O DOS PIEZAS grandes a persona sola. Tarapacá 739. 7-E.

SE ARRIENDA UN DEPARTAMENTO a a calle, amoblado, con espléndida pensión. Santa Mónica 2141. E-6

ARRIENDO PIEZAS, CABALLEROS, señoras. Compañía 1580. E-6

ARRIENDO PIEZA SIN MUEBLES casa extranjera, baño. Serrano 75. E-6

DOS BUENAS PIEZAS OFRECE barato familia honorable. Agustinas 2680. E-6

500, CASA DIEZ PIEZAS, FUERA servicios arriéndase. Santa Rosa 217. E-6

SE ARRIENDA ESPACIOSO LOCAL para garage, muy central, a media cuadra de Avenida Vicuña Mackenna. Tratar: Santa Isabel 098. E—7

OFICINAS COMODAS, BARATAS arriéndase. Bandera 161, entre Agustinas y Moneda. 7-E

CASA-QUINTA, ESTILO CHALET, arriéndase amoblada, temporada Verano o más tiempo. Pedro Valdivia 2310. 7-E

$ 350 RIQUELME, BUENA CASA habitación, diez piezas, fuera de servicios. Huérfanos 1153, of. 10. 7-E

UNA, DOS PIEZAS OFRECESE, casa particular. Molina 546. 7-E

$ 200 ESPLENDIDA CASA, 6 PIEZAS, dos patios, dependencias. Santa Elena 1329. E-6

350, SANTA ISABEL 459, ENTRE Carmen y Lira, casa 7 piezas, servicio, todo confort, para familia extranjera desde primero Febrero. Tratar: Merced 394, de 1 a 4. 6-E

ARRIENDO DEPARTAMENTO DOS o tres grandes piezas en casa quinta, próxima Cerro San Cristóbal. Dominica 227. 6-E

350, ALTOS COMODOS. VERGARA 624. Llaves en los bajos. Tratar Serrano 348. 7-E.

ARRIENDANSE MAGNIFICAS piezas amobladas, situación centralísima. Esmeralda 636. E-8

ARRIENDASE PIEZA, BALCON calle, o departamento. San Diego 438, casa B. E 15

ALMACEN CENTRALISIMO, ESQUINA comercial, dos vidrieras. Cuatro piezas, luz eléctrica, servicios. Moneda esquina Fontecilla. 6-E.

ARRIENDO ESPLENDIDO LOCAL para negocio, San Diego 283. 6-E

$ 150 ESPLENDIDA CASA OCHO piezas, luz. Antofagasta 2684. E-6

$ 250, ESPLENDIDA CASITA 5 piezas y dependencias, toda comodidad. Santa Filomena 184. Tratar y llaves, Estado 257. 7-E

ARRIENDASE DEPARTAMENTO para negocio, a la calle y casa, 220 pesos, en San Diego 1330. 7-E

$ 85 PIEZA AMOBLADA. ALONSO Ovalle 1240. E-6

CASA NUEVA SEIS PIEZAS, HALL, todo servicio, carro ida y regreso, arriendo a gente respetable. Avenida Francia 1174. Tratar: Pinto 1297. E-7

CASITAS $ 40 ARRIENDO, CITE Ricardo Matte, calle Bellavista, pasado Molino Santa Margarita. E-6

ARRIENDASE EN ALTOS DEPARTAMENTO balcón, calle, con cocina. — San Ignacio 892. 6-E

ARRIENDASE DEPARTAMENTO, piezas. Brasil 60. E—6

ARRIENDANSE BUENAS PIEZAS amobladas calle e interiores, precios módicos. Puente 576. E—7

DEPARTAMENTO 3 PIEZAS, parquet, baño anexo, arriéndase en casa moderna, central. Precio módico. Referencias escogidas. Mikes, casilla 81-D. E—7

SE ARRIENDA LA ESPLENDIDA casa en San Diego 1351. Tratar: San Diego 1347, casita 5. E—7

ARRIENDANSE LAS ESPLENDIDAS casas de Arturo Prat 1453 y 1457. Tratar: San Diego 1452. E—7

ARRIENDO COMODAS E HIGIENICAS casas. Cochrane 475. E-8

EN CASA-QUINTA ARRIENDASE departamento a matrimonio o jóvenes solos, en Irarrázaval 2150. E-6

ARRIENDO COMODAS CASAS $ 130 y 100. Chiloé 2014. 9-E

$ 80 ARRIENDO COMODO DEPARTAMENTO, con luz. Arauco 822. 9-E

ARRIENDO PIEZA O DEPARTAMENTO. Bulnes 21.

VICUÑA MACKENNA, ARRIENDO bonito chalet moderno, siete habitaciones principales, dependencias, jardín, garage. Almirante Barroso 66.

CERCA DE PLAZA ITALIA, EN Alameda de las Delicias, ofrezco para arriendo esquina con casa habitación; contrato de dos a cinco años. Interesados dirigirse: Casilla 1785.

$ 250 CASA QUINTA RECIEN construída, seis piezas fuera dependencias, garage, subterráneo, arboleda, gran parrón con uva de primera, flores finas, hortaliza, arriendo. Tratar: Agustinas 666.

QUINTA CON 700 ARBOLES FRUTALES, 35 piezas, arriéndase con casa o sin ella. Datos: Serrano 75. E—7

ARRIENDO DEPARTAMENTO persona sola, sin niños. Río Janeiro 405.

$ 200 ARRIENDASE CASA FARIÑA 431. Tratar: Dávila 759. E-10

$ 130 ARRIENDASE CASAS ZUZ, Fariña 439. Tratar: Dávila 759. E-10

EN CASA-QUINTA ARRIENDO UN departamento, con regio salón, a familia de respeto. Canon $ 160. Bascuñán 945. 6-E.

ARRIENDO LOCAL GRANDE, ESQUINA con mosaico, especial bodega, carnicería. Andes 3489. 6-E.

ARRIENDO LINDA PIEZA A LA calle, amoblado flamante. Purísima 260. 6-E

$ 190, ARRIENDASE CASA CINCO piezas, luz eléctrica, todo servicio. Camilo Henríquez 425. Tratar: Santa Victoria 212. Verla: dos a seis. 6-E

ARRIENDASE ESPACIOSO ALMACEN central, con dos piezas habitaciones. San Diego 106. E—6

ARRIENDO ESPLENDIDA CASA (bajos). Monjitas 350. Verla: de 2 a 5 P. M. 9-E

PIEZA PARA GUARDAR MUEBLES, arriéndase. Bulnes 332. 6-E

PARA ALMACEN O CANTINA, arriendo en la mejor situación, de E. Ramírez. Tratar: San Diego 1118. E17

DEPARTAMENTO, MATRIMONIO solo. Vivaceta frente San Luis. E 6

ARRIENDO EN VACACIONES, cómoda quinta en los alrededores de Santiago, dirigirse: casilla 1421. 6-E

ARRIENDO COMODO DEPARTAMENTO a señoras o matrimonios. Independencia 678. 6-E

SE ARRIENDA DOS CASITAS PAra luego. Tratar, Vicuña Mackenna 650. Administración. 6-E.

ARRIENDASE ALMACEN COMERCIAL. Casa altos 11 piezas. San Pablo 2083. 8-E.

ARRIENDASE BUENA CASA ALTOS, para primero Febrero. Montevideo 511. Tratar: Gálvez 61. 6-E

ARRIENDO PIEZAS. PEDREGAL 12-A. E-6

$ 350 MOLINA 206. BAJOS EN perfecto estado, fachada estucada; consta: vestíbulo, lindo hall, cinco piezas, patio, toilette y dependencias. Luz eléctrica y gas. Tratar con su dueño: Morandé 147, Lezaeta. E—14

ARRIENDASE PIEZA PERSONA sola, precio módico. Molina 152. 6-E.

DOS PIEZAS GUARDAR MUEBLES arriéndase. Molina 152. 6-E.

DOS PIEZAS COMUNICADAS ofrezco a personas muy honorables. — Echaurren 69. 7-E.

SE ARRIENDA UN LOCAL, MAnuel Montt N.o 2833, pensión con todos los útiles. E-6

ARRIENDO ESPLENDIDA CASA altos, recién construída, para hotel o pensión, muchas piezas una cuadra Estación Central. Maipú 31. Tratar: Delicias 3015. 6-E

$ 200 BONITO CHALET, DEPARTAMENTO: dos buenas piezas, baño instalado, cocinita. Siglo XX, 268. 6-E

$ 120 ARRIENDO BUENAS CASAS a la calle con luz eléctrica. Tratar: Victoria 509. Frente Tracción. E-6

$ 140 $ 80, ARRIENDO BUENAS Casitas tratar: Pedro de Oña 115. E-6

VENDO O ARRIENDO DEPARTAMEN con instalaciones de chanchería. Carmen 996. E-6

ARRIENDASE CASA ALTOS. GARCÍA Reyes 736. E-7

ARRIENDO A FAMILIA HONORABLE, sin enfermos, casa quinta, amoblada durante vacaciones, a tres cuadras Plaza Italia, y un cuarto cuadra carro Bellavista. Consta sala, escritorio, comedor, baño, tres dormitorios, dependencias, etc., verla: de 2 a 4. Mallinckrodt 68. E-6

ARRIENDO PIEZA BALCON CALLE (altos), persona sola. Moneda 2293. E-7

ARRIENDASE CASA EN BAJOS, para oficinas o habitación, 11 piezas, dependencias, 3 patios, frente Ahumada, primera cuadra; tratar A. Prat 84.

ARRIENDASE CASA 275 PESOS, catorce espléndidas piezas. Chacabuco 658.

MATRIMONIO O CABALLEROS solos, espléndida casita amoblada. Santo Domingo 1225. 7-E.

DEPARTAMENTO O PIEZAS, BUEna pensión. Lira 176. 7-E.

ARRIENDO CASA BARATA, CINco piezas. Santa Rosa 1654.

$ 500 ARRIENDO CASA, AVENIDA Miguel Claro 230. Verla de 2 a 5. 8-E.

200 ARRIENDASE 2 CASAS, SEIS piezas, cerca carros Bascuñán. Tratar dueño. San Pablo 1585.

PARA INDUSTRIAS, BODEGA, arriéndase barato, espléndido local, con 2 piezas, galpón, luz eléctrica, baño. Pedro Lagos 630, entre San Isidro y Víctor Manuel.

ARRIENDO PIEZAS LIMPIAS, PAtio y cocina. Lira N.o 1678.

ANIMALES

VENDO O ARRIENDO BUENAS barras lecheras. Dirección: bajada Puente Bulnes. Chacra Lo Sáez, Renca. E—11

VENDO YEGUA TIRO SOLO, DE ocasión. Nataniel 1302. E-6

VACA CON TERNERO CHICO VENdo. Domeyko 2356. 9-E

LEGITIMOS LULU DE POMERANIA, cría chiquita, véndese. Freire 43. E 6

VENDO CARRETELA CON, SIN caballo. Adolfo Ossa 2401, esquina Pablo Urzúa, Población La Palma. E—6

VENDO PERRITOS PERDIGUEROS finos. San Diego N.o 262. 7-E.

VENDO TRES VACAS, SAN MARTIN 922. E-8

CABALLO TIRO SOLO COMPRO. — Presentarlo panadería. Jotabeche esquina Arica. E-8

BUENA GRATIFICACION SE DArá a quien entegue perrito blanco, crespo, con colita corta, en Moneda 843.

VACA MESTIZA GRANDE Y GORDA vendo. Claras 257. 7-E

BUENA GRATIFICACION SE DArá quien entregue perrito blanco, pelado hasta la mitad, perdido Alameda, entre Carmen y San Isidro; devolverlo: Alameda 530.

ACCIONES Y BONOS

LA MUTUAL DE LA ARMADA Y Ejército. — Seguros de vida pagados en el mes de Diciembre de 1923: profesor del Liceo de Hombres de Traiguén, don Delfín Lara, $ 3,000; cabo fogonero de los Arsenales de Marina, Valparaíso, don Pedro Oyarzún, 2,000 pesos; soldado del Regimiento Arica, La Serena, don Fructuoso Ahumada, $ 2,000; teniente coronel del Regimiento Maturana, Santiago, don Alfonso Zañartu Cruz, $ 20,000; reservista don Guillermo Jones, de Valparaíso, $ 5,000. Bonos Redimidos. — N.o 12,463, del cabo de Ejército, del Grupo Sotomayor, en Lautaro, don Ignacio Sotomayor, $ 1,000; N.o 4,576 del Comisario de Policía jubilado don Alfredo Sanhueza, de Antofagasta, $ 1,000; N.o 516, del teniente 1.o de Marina de la Base de Sumergibles, don Alberto Consiglio, $ 1,000; N.o 17,631, del reservista de Sewell, don Félix Vidal, $ 1,000; y el N.o 4,30 del reservista de Valparaíso don Carlos R. Searle, $ 1,000. 9-E

ALHAJAS

PLATINO ORO Y TOda clase de joyas de valor, compra al contado, taller de joyería: Ramón Callis Compañía 1025.

17-Feb.

NOVIOS: ARGOLLAS ORO 18 a 14 quilates, ofrece Relojería Sportman, 30 pesos par. San Diego 780. E-20

ORO, PLATINO, PLATA AL PESO, compro constantemente. Estado 56. Joyería. E-30

JOYAS CON BRILLANTES, PERlas, solitarios compro, permanentemente contado. Estado 56. E-30

SE COMPRA PESOS, CHAUCHAS Y toda clase de monedas antiguas. Plata y oro, chafalonía. Compañía 1034, Oficina N.o 1. 8-D

BOMBAS

SEGUNDA COMPAÑIA DE BOMBEros "Esmeralda".—Cítase a la Compañía a Academia Teórica, práctica y Ejército, para el Lunes 7 del presente, a las 9 3|4 P. M. Uniforme de trabajo.—El ayudante.

12 a COMPAÑIA DE BOMBEROS. —De orden superior cito a la Compañía a reunión extraordinaria para el Martes 8, a las 9.30 P. M. Tabla: renuncia del capitán y teniente 2.o y elecciones de ayudante y demás oficiales que haya lugar. —El secretario. E—8

COMPRA-VENTA VARIAS

LANA Y CRIN COMPRO. SAN DIEgo 9. 26-E.

DISCOS, VICTROLAS, NOVELAS, menajes, compro, vendo, recibo consignación; anticipo fondos; órdenes remates. San Antonio 49. E-7

CRIN, LANA TODAS CLASES ENcontrarán en San Diego 9. 26-E.

CAJONES PIANO VENDO $ 20. Avenida Condell 990. 6-E.

MIMBRE VENDO. EDISON 4420, esquina Robles. E—7

POR CAMBIO DE GIRO VENDO barato dos mesas, billar y un estante, muy apropiado para cantina o pastelería con seis lunas de espejos. Diez de Julio N.o 496. 6-E.

BIOGRAFO SALON REGALO 250 pesos. San Martín 372. 6-E.

COMPRO URGENTE CHUICOS Y damajuanas usadas. S. Francisco 999. 6-E

VENDO HERRAMIENTAS DE CArrocería de ocasión. General Velásquez N.o 35. 6-E

CRIN ANIMAL, $ 2.50 KILO VENdese. Serrano 352. 6-E

TUPI, REGALO $ 250. — ALDUNAte 1177. E-8

COMPRO BAÑO DE FIERRO ENLOzado. Indicar precio. Casilla 7050. E-8

VENDO VIOLIN 3|4 Y CITARA, San Rafael 967, Carro Carmen. E-7

VENDO DOS LUSTRINES. ERRAzuriz 808 esq. Colón. E-7

VENDO PERTENENCIAS SALItreras en Taltal. Tratar: San Diego 143. 7-E

CAÑONES GAS, AGUA 3,3 1|2 4", cómpranse desde uno. V. Mackenna 1080. 7-E

SE VENDE UNA PLATAFORMA para punshimball. Andes 2472.

CALDERERO EN FIERRO, NECEsítase. Campo Marte 43.

COMPRO CAÑERIAS NEGRA, DE 1|4, pequeñas y grandes partidas. Arturo Prat 1840. E-7

POR LIQUIDACION DE NEGOCIO vendo motor, maquinarias y existencia general de carrocería. San Francisco 964.

VENDO LA INSTALACION DE UN Centro de Box. Río Janeiro 466. 7-E

BARRACA Y FABRICA DE PUERTAS, acreditada, con maquinaria completa y maderas buenas, vendo a dos cuadras Alameda, por ausentarme. Erasmo Escala 2367. 8-E

ROMANA "FAIRBANKS" 500 KIlos, prensa, crujo, cañería 2 1|2, por 2.50 metros largo, $ 7. c|u.; 6,50, realizo. García Reyes 46. 6-E.

COMPRA-VENTA NEGOCIOS

POR VIAJE VENDO PASTELERIA en la mejor situación. Lado Teatro Esmeralda, contrato 3 años a cualquiera oferta. San Diego 1068. 6-E

VENDO FRUTERIA, VERDULERIA, y abarrotes, por estar enfermo. Santa Rosa N.o 290. 6-E

POR VIAJE URGENTE LIQUIDO lavandería acreditada, con contrato. Alonso Ovalle 625. E 7

SE VENDE UN NEGOCITO MEnestra, verduras, poco capital, buenas ventas arriendo barato puerta al cité y por enfermedad. Rosas 1903. E—6

[illegible]AR-RESTAURANT, VENDO POR fallecimiento de su dueño. Muy buena situación frente Vega Central. Calle Salas 254. 6-E.

ALMACEN ABARROTE, POCO CApital se vende, barrio comercial, arriendo barato. Juan Vicuña 1441. 6-E.

VENDO NEGOCIO PENSION, frente Estación Yungay. Matucana 1235. 6-E

CARNICERIA VENDO CON FACIlidades de pago. Colón 1471. 6-E

VENDESE ACREDITADA PENSION con clientela por ausentarse dueño. Eyzaguirre 1036. E-6

LAVANDERIA SE VENDE MUY buena situación. Eleuterio Ramírez 856. E-6

VENDO NEGOCITO. JUAN VICUña 1419. E-6

$1,300 REGALO NEGOCITO PUEStos varios. Eyzaguirre 775. E-6

VENDO ALMACEN ABARROTES Y buen carretón aperado para ladrillo. Santa Elena 1342. E-6

VENDO NEGOCIO MENESTRAS Capital mil quinientos pesos. Tratar: Chacabuco esquina Romero. Hotel El Cambio. E-6

VENDO BAR BARRIO MATADEro. Germán Riesco 1996. 7-E.

ALMACEN, DEPOSITO LICORES vendo, capital $ 3,000. Víctor Manuel 1898. 6-E.

VENDO NEGOCIO ACREDITADO, barrio central, rodeado de conventillos, sin competencia, ricas instalaciones, muy surtido, depósito de licores, gran venta vino; contrato arriendo módico. Precio único 5,500 pesos. Martínez Rozas 2398. 6-E.

VENDO ALMACEN ABARROTES en buena situación, buenas ventas. Se da a prueba. Maestranza 654. 7-E.

SE VENDE ALMACEN, MOSTRAdor, molinillo. Manuel Rodríguez 1033. 7-E.

SE VENDE UN TALLER DE CARpintería, por no poder atenderla en su buena situación. Vicuña Mackenna 207. 7-E

EN SAN DIEGO 2314, VENDO NEgocio completo de paquetería. 8-E

VENDO PELUQUERIA Y DOS BIllares con derecho a llave, situación inmejorable. Providencia 2962, Plaza Los Leones. E-6

VENDO POR NO PODER SER atendido por su dueño, el Bar-Restaurant Casino de los Bomberos, Plaza Almagro. Dirigirse por carta, Casilla 3431. E-6

VENDO BODEGA DE FRUTOS DEL país, con sucursal. Ventas comprobadas. Tratar: Lira 263. E-6

HABIENDO COMPRADO EL NEgocio de abarrotes del señor Luis Mezzano, calle Aldunate 999, no respondo por ninguna cuenta pasado tres días de esta fecha (5 Enero 1924). José Carvallo M. E—7

COMPRO ALMACEN EN ESQUIna, urgente, con casa habitación y patio en barrio tranquilo, no suba el arriendo de 150 pesos, capital 6,000, cerca línea carro. R. Cabrera, Correo 6, independencia. E—7

POR AUSENTARME DEL PAIS vendo pastelería-cigarrería, auto Ford y Muebles. Bandera 872. E—7

DESPACHEROS, COMPRO NEGOcio ocho a doce mil pesos, buen barrio central. San Diego 110. Piloto. E-7

ESPLENDIDO NEGOCIO. FABRIca, coches y sillas para guagua, con anexo juguetería, véndese $ 4,500. Verla 2-5. Serrano 352. 6-E

VENDESE NEGOCIO POR ENfermedad, 33 piezas, muchas calle. Puente 576. E—7

VENDO LAVANDERIA. DELICIAS 1869. E-6

POR GIRO DE NEGOCIO VENDO la acreditada y antigua Fábrica de helados y dulces "La Perla", Plaza Yungay. E-6

PASTELERIA "LA PERLA", SAN Pablo esquina García Reyes. Véndese este acreditado negocio con buena clientela por cambio de giro. Su dueño. E-7

SE VENDE RESTAURANT 2.a CAtegoría, por no poder atenderlo. Tratar: Matucana 859. E-7

VENDESE PENSION POR NO POderla atender. Victoria 1040. E-6

SE VENDE UN NEGOCIO ACREDItado por ausentarme del país. — Eyzaguirre esquina San Francisco. E-7

VENDO ACREDITADO PUESTO de bencina. Irarrázaval esquina Vicuña Mackenna. Tratar: Sargento Aldea N.o 920. 6-E

SE VENDE TALLER DE ZAPATEría. Chacabuco 46. 8-E

CARNICERIA, UTILES COMPLEtos, vendo ocasión. Lastra 1498. E-6

SE VENDE HOTEL Y RESTAUrant. Calle Meiggs N.o 66. E-9

VENDO HOTEL RESTAURANT, poco capital, buena venta y situación. Matucana 843. E-6

VENDO NEGOCIO POR NO PODER atender, pastelería y frutería de gran porvenir, al pie de cité. Rosas 2992. 7-E

INDUSTRIA, LADRILLOS DE construción, terreno propio, extenso, espléndidas utilidades, vendo o admito socio, 10,000 pesos Urriola 634. E-7

SE ARRIENDA UN NEGOCIO CON instalaciones, Tratar Diez de Julio 1125.

POSADA DE VEINTE VICTORIAS en plena producción, contrato largo del arriendo, buena inversión del dinero, por no poderla atender, véndo. Maestranza 954. E-7

HABIENDO COMPRADO EL NEgocio de menestras a don Pedro Arduz ,en la calle C. Henríquez 639, no respondo por ninguna cuenta pasado tres días.—Juan Teitelman. E-8

VENDO BAR RESTAURANT, DEJA espléndidas utilidades. Tratar: Padura 798. E-8

LAVANDERIA VENDESE CON mucha clientela, mitad de su valor. Tratar: Camilo Henríquez N.o 1010, de 8 a 11 A. M. E-7

OCASION: VENDO PELUQUERIA, lustrín, cigarrería. Independencia 1101.

VENDO CARNICERIA DE OCAsión, buena venta, por ausentarme. Tratar: Carrión 1285. 8-E

SE VENDE NEGOCIO CON BAStante clientela. San Pablo 1678. 7-E

HABIENDO COMPRADO EL NEgocio "Lavandería Italiana" de la señorita Ana Van Beer, Serrano 308 no respondo por ninguna cuenta después de tres días de la fecha 5 de Enero de 1924. José García. 8-E.

VENDO LA PASTELERIA "A CAsa Blanca", al lado Teatro Esmeralda San Diego N.o 1063. 8-E

SE VENDE UNA SUELERIA MUY bien situada y muy antigua o se trasfiere el local con sus instalaciones. Tratar: San Diego 1316, frente a la calle Santiago. E-7

CANTINA VENDO AL LADO DE teatro; contrato de tres años. San Diego 1322.

NEGOCIO ABARROTES, VENDO poco capital, facilidades, contrata. Rogelio Ugarte 1204.

VENDO DE OCASION BAR, REStaurant, hotel esquina, grandes ventas diarias. Más datos: Bellavista, Población Matte 84. E—7

COMPRO CIGARRERIA, PREFIEro barrio ce[illegible] a E. F. V., Avenida Matta 955.

VENDESE NEGOCIO BUENA clientela, por no poderlo atender. Gálvez 532. E-7

DENTISTAS

DENTISTA ESPECIALIDAD EXclusiva plancha sin paladar. Dr. Muñoz. San Diego 995. E

DENTISTA MORA. TRASLADOSE Santa Rosa 671. Horas especiales personas ocupadas. 8-E

TRABAJOS EN HORAS. DENTAduras con o sin paladar. Alameda 2740. 14 E

DIVERSOS

¡ALERTA! LA TINTORERIA "LA Sorpresa", Camilo Henríquez 644, no tiene sucursales. Recomiendo no dejarse sorprender por similares de mala fe que invocan nuestro nombre. Casa preferida por la sociedad por su honradez; servicio especial a domicilios. E 7

HOJAS GUILLETTE, NAVAJAS Y tijeras, afílanse. Portal Fernández Concha, kiosco 9 1|2. 30-Abril

MUÑECAS: HAY TODA CLASE REpuestos para composturas. Especialidad en pelucas. Vendo muñecas a bajo precio. San Antonio 444-A. Enero 16

OBREROS: CUOTAS $ 5; TRAJES medida. 110; pantalones, 25. Trajes rezagados. Vicuña Mackenna 1080. Enero-21

AL SEÑOR CARLOS SAN RAMON se le necesita en Teatinos 86. Pidiéndole pase a la brevedad posible. 10-E

LLAMO LA ATENCION DEL PUblico en general sobre mi negocio de vidriería. San Pablo 1352. 30-E.

LAVAPLATOS DESDE $ 14. FABRIca Chacabuco 18. 25-E.

APARO CALZADO FINO, APURAdo puede esperarlo. Brasil 754, entre San Pablo y Rosas. 7-E.

DISCOS "VICTOR" Y OTRAS MARcas, últimas novedades, desde $ 4, vende. San Pablo 2215. (Casa particular). 7-E

CLUB GUITARRAS ESPAÑOLAS en formación, cuota semanal $ 5.00.— San Pablo 1515. 6-E.

A LOS SEÑORES GUSTAVO MENdez E., y Melquíades Munizaga, se les necesita en Bandera 34, oficina N|O 4. E-6

NECESITO A HERMINIA MARIN. Catedral 1285. E-8

DESEO NIÑITA DE TRES AÑOS para criarla sin reclamo, contestar señora E. Durán, correo San Miguel.

MUNICIPALIDAD DE RENCA.-DEUdores morosos de contribución de haberes. Se hace esta publicación en virtud de lo dispuesto en el inciso final del artículo 32 de la ley N.o 3,930, que modifica la N.o 3,091, del 13 de Abril de 1916, sobre contribución de haberes.—Abarzúa Celestino, Acosta José Mercedes, Aguilar Delfín, Aguirre Manuel, Aguirre Manuel F., Ahumada Nicolás, Allaga Valericio, Alonso Manuel, Alvarado Isabel, Alvarado José Isaías, Alvarado Nicanor 2.o, Alvarez Eleuterio, Apablaza José Antonio, Apablaza José, Aránguiz Juan, Aravena Cornelio, Arenas Carlos, Arriagada Albino, Astudillo Basilio, Atenas Juan, Ayala José Lorenzo, Bauer Mamerto, Bravo Carmen Rosa, Berríos Andrés, Bolívar Carmen, Bruno Augusto, Bruna Víctor, Busquet Juan, Cabello Eloísa, Cabezas José María, Cabrales Clodomiro, Cabrales Barra (Suc.), Cabrera María A., Carrasco Néstor, Carrera Martín, Carrión Manuel, Castañeda Manuel, Castañeda Francisca, Caviedes Domingo, Celis Ovidia, Cerda Gabriel, Clavero Juan de la Cruz, Cesare Camilo, Cobo Francisco, Contreras Pablo, Contreras Santiago, Contreras Sebastián (Suc.), Cordero Mateo, Cordero Fidel, Cornejo José Miguel, Correa Griselda, Corrial Saturnino, Corro José Nicolás, Corvalán Delicia, Crovetto Antonio, Cruz Enrique (Suc.), Díaz Salomón, Donoso Jesús, Donoso Laureano, Donoso Teresa, Droguett Clodomira, Echagüe de M. Juana, Erazo José Tomás, Errázuriz Moisés, Espíndola Eloi, Espinosa Alfredo, Espinosa Joaquín, Fernández Andrés, Farías Francisco, Frías Amadora, Fuentes Javiera, Fuente David de la, Gajardo Luis, Gálvez Dolores, Gamboa Faustino, Garcés Antonio, García Clorinda, Gentil Vicente, Gómez Pedro, Gómez Teodoro, Gómez Adelaida, Gómez Isabel, González Adolfo, Guajardo Pedro, Gutiérrez Carlos, Guzmán Luiz, Harvey Jorge, Herrera Sánchez M., Herrera Antonio, Hidalgo Miguel, Hidalgo Javier, Hospital San José, Ilabaca Bonifacio, Iñiguez José Miguel, Jaña José Dolores, Jaña Manuel, Jaña Pedro, Jorquera Margarita, Labarca Esterlinda, Lagreze Adolfo, Laplechade José, Latorre José, Latorre Isolina, Latus Joaquín, Laval Santiago 2.o, León Ester, León Martina, León Juan, Lillo y Hnos. Benjamín, López Luis A., López Rolando, López Feliciano, Lucero Corina, Lucero Eleuterio, Lucero Eduardo, Macaluca Miguel, Madrid Cipriano, Madrid Emilio, Maggi Celso, Mardones Fidel, Martínez Manuel, Martínez Liborio, Mateluna Florentino, Maureira Juan C., Medel María, Medina Pedro, Méndez Pedro, Merino, Manuel, Meza Emilio, Mieres Melton, Miranda Aurelio, Miranda Ciro, Miranda de B. Rosenda, Miranda Juan José, Miranda Basilides, Miranda Plutarco, Moncada Martín, Montenegro y Araya, Morales Angel, Morales Juan, Monsalves Víctor, Munita Pedro, Muñoz David, Muñoz Ursula, Muñoz Vicente, Muñoz Ismael, Muñoz Máximo, Muñoz Ramón, Negrete Fuentes, Negrete Ricardo, Negrete Tránsito, Olguín Domitila, Ordenes Juan, Orellana Pascuala, Ortega Margarita, Pacheco Bernardo, Pacheco José Dgo., Pacheco Rosa, Páez Eugenia, Palacios Adelaida, Palma Francisco, Palma Amelia, Palma de A. Blanca, Palma Maximino (Suc.), Pavez Justo, Paz Ramón, Pereira Efraín, Pérez B. Juan, Pincheira Gervasia, Pinto Alfredo, Pizarro Miguel, Pizarro, Pinto Alfredo, Pizarro Ibarra (Suc.), Ponce Claudio, Porter Carlos, Prieto Emeterio, Peeble Carmen, Puebla Juan Dgo., Quiroz Laura, Ramírez Marcos, Ramírez Egidia, Ramírez Ramón, Revecco de M. María, Requena Pablo, Retamales Martín, Reyes Floridor, Reyes José del C., Richard Tomás, Risso Juan, Rivas Alfonso, Robles Clorinda, Rivera Luis, Rodríguez Alvaro, Rojas Carmen, Rojas Francisca (Suc.), Rojas Juan, Rojas Ramón (Suc.), Rojas Ulises, Rojas Lucinda, Rojas Vicente, Roldán Tristán, Romero Abelardo, Romo Lucas (Suc.), Roquer José, Ruz Alejandro, Ruz Ester, Salas Ibáñez Héctor, Salcedo Samuel, Salcedo Severo, Salinas Martina, Salvatierra Manuel, Sánchez Emelina, San Martín Guillermo, Santana Francisca, Santander Custodio, Santander Nolberto, Santander Sebastián, Santiago Mercedes, Santiago Rosenda, Serre Lemus Héctor, Santiago Fanor, Santis Emilio, Santis Filomena, Sarmiento Manuel, Schenone Luis, Schumaker y Cía., Silva Manuela, Silva Abraham, Silva Rosa, Silva Guadalupe, Simón Joaquín, Smith Ricardo, Solar Roberto Soto Ignacio, Soto Amador, Soto Pablo, Spirto Nicolás, Tello Domingo, Trincado, Juan, Trujillo María Ubeda Adela, Ulloa Luis, Urrutia Adolfo, Valencia Gumercindo, Valenzuela Pedro, Vargas Rosalindo, Vásquez Carmen, Vásquez Claudio, Vásquez María J., Vega Miranda (Suc.), Venegas Alfonso, Vega Guillermo, Verdugo Oscar, Vergara Salvador, Vergara Zoila, Vergara Juan, Yunge Germán, Zamorano Ernesto, Zuazagoitía Luisa, Zúñiga Carmen, Zúñiga Manuel, Zúñiga Onofre. E-6

GRAN SASTRERIA, AHUMADA 23 Avisamos a los socios de nuestros clubs que en el 12.o sorteo del D., salió el 16. Club E., en formación, cuota semanal $ 7, con derecho a $ 160. Femenía y Co.

NUEVA FABRICA. TABLEADOS, calados bordados, ojales, tejidos a máquina. Prontitud, esmero. San Diego 278.

NO MANDE HACER SUS TABLEAdos, calados, bordados, sin antes consultar precios en la nueva fábrica. San Diego 278.

ECONOMICE SU DINERO, QUEdará conforme mandando hacer sus bordados, tableados, calados, ojales, tejidos a máquina en la nueva fábrica. San Diego 278.

S[illegible] TARROS DESDE $ 2. Andes 2367.

FOTOGRAFIA LATORRE, DELIcias 2814, pasadito Bascuñán. Especialidad en reproducciones de retratos antiguos, guaguas, retratos al bromuro, de todos tamaños.

[illegible] inglés legítimo, $ 1.00 kilo, vende [illegible] 7-E

ZAPATEROS: SUELAS AL LINgue de primera clase, encontrarán en Unión Americana 20.

TALABARTEROS: BUEN SURTIdo de materiales del ramo, encontrarán en Unión Americana 20. 6-E.

HOTELES Y PENSIONES

HOTEL "RIVOLI", DELICIAS 2593. Piezas amobladas muy confortables e higiénicas, desde 5 pesos. M 12

CASA DE RESIDENCIA "IMPErial". Comida espléndida, estilo familiar. Elegantes dormitorios. Casa tranquila. Elegancia, confort, teléfono 3453. Moneda 977, esquina Ahumada. 11-E

ATENCION: DESDE $ 3 DIARIOS piezas amobladas, con dos camas. $ 5. Gran Hotel Buenos Aires, de Luis Carbone. Delicias 2921, frente Portal Edwards. 10-M

ATENCION PASAJEROS: NUEVO Hotel Río de La Plata, casa argentina. Rosas 1017 un paso Estación Mapocho y Plaza Armas. Piezas elegantemente amobladas, desde 5 pesos diarios, matrimonios, desde 8 pesos, pensión desde 10 pesos, gran confort: permanentemente abierta. 16-E.

ARTURO PRAT 236 PROPORCIOna pieza pensión, días, meses. 6-E

ARRIENDASE PIEZA PENSION, meses, días, San Francisco 170. E-7

SE ARRIENDA PIEZA CON PENsión. Gálvez 131. 6-E.

SAN DIEGO 79, ARRIENDA DEpartamento, balcón calle, piezas casa sin pensión. 8-E

ARRIENDO LINDA PIEZA A LA calle, con pensión. Rosas 1130. 7-E

ADMITO DOS PERSONAS HONOrables; únicos pensionistas. Catedral 2693. E-6

CENTRALISIMO, PIEZAS AMObladas, con sin pensión. Argomedo 315. 9-E.

ARRIENDASE PIEZA CON PENsión, con sin muebles, casa de respeto, Santa Rosa 424. E-7

[illegible] necesita matrimonio joven. Escribir Casilla 180. 6-E.

$ 150 PIEZA AMOBLADA CON buena pensión, arriendo a caballero honorable. Gálvez 119. E-6

CASA FAMILIA OFRECESE A personas honorables piezas balcones calle, con pensión. Agustinas 2066, esquina Brasil. E—7

SE ARRIENDA PIEZA CALLE con pensión. Prat 187. E—9

[illegible] CON PENSION CON MUEbles. Cóndor 1312. 6-E.

ARRIENDANSE PIEZAS, PENSION, días, meses. Compañía 2519. 6-E

[illegible] PENSION DE MESA, DAvila 967. E-7

PIEZAS PENSION, CASA HONORAble. San Diego 262. E-6

PIEZA BALCON, CON PENSION. Prat 306. 8-E

ARRIENDO DEPARTAMENTO CON pensión, baño, luz eléctrica, casa extranjeros solos. Lira 1164. E-8

ARRIENDO PIEZAS CON PENSION Lastra 1650. E-7

PENSION CON O SIN PIEZAS, casa familia honorable. Maestranza 285, E-8

DEPARTAMENTO, PIEZAS BALcón calle. Buena pensión ofrece familia honorable. Recoleta 756. E-8

ARRIENDO PIEZAS CON PENsión, doy pensión de mesa. E. Ramírez 950 esq. A. Prat. E-8

CASA RESIDENCIAL. PIEZAS CON o sin muebles, con o sin pensión, una cuadra Plaza Ecuador. San Pablo 1541. E-8

FAMILIA ARRIENDA PIEZA pensión. San Ignacio 247.

RESIDENCIAL CONFORT, LA MEjor residencia para vivir, comidas muy buenas. Ahumada 143. 8-E

SE ARRIENDA UNA O DOS PIEzas amobladas, con pensión. Esperanza 6. (Altos). 7-E

QUINTA NORMAL 2369, ARRIENdase piezas a caballero solo o matrimonio sin niños, con o sin pensión.

$ 100 PIEZAS BALCON CON LUZ y pensión completa. Huemul 406, casi esquina Cóndor.

ARRIENDASE PIEZAS CON PENsión. Natanael 111.

[illegible] balcones, con sin muebles, pensión, baño. Lira 159. E—7

CENTRALISIMO ARRIENDO PIEZA pensión, meses, días, personas honorables. San Antonio 768.

PENSION, PIEZA DESDE 100, DIArio, 7. Moneda 791. E-7

SERRANO 530, PIEZA GRANDE, dos balcones calle, arriéndase.

SE ARRIENDA UNA PIEZA, CON pensión. San Pablo 1233. 7-E

CON PENSION, CASA FAMILIA, pieza balcón, baño. Herrera 208, esquina Portales.

INSTRUCCION

LICEO MUSICAL "SANTA CECIlia", Arturo Prat 253; prepara exámenes para Marzo, piano, teoría, [illegible] E-12

[illegible] GALVEZ 154, teléfono 704. Curso vacaciones, humanidades sistema antiguo, concéntrico; pensionado especial. E—30

CURSOS VACACIONES.—$ 40 mensuales. Instituto "Pinochet Le-Brun". Huérfanos 1657. E-7

$ 3 MENSUALES ENSEÑANZA RApida, escritura máquina. Ricardo Santa Cruz 757. E8

VENEGAS SALAS. PLAZUELA Santo Domingo. Trabaja vacaciones Prepara exámenes. 6-E.

PROFESOR Y PROFESORA ESTAdo, pasarán vacaciones Viña, prepararán exámenes. Casilla 1502, Santiago. E-7

[illegible], DE ALGEbra y castellano, bien competente para rendir exámenes en Marzo. [illegible] Teatinos 86. 6-E.

¡OJO! ESCUELA NACIONAL DE Masajistas, Establecimiento serio, acreditado; único en su clase, según la Estadística Oficial de Chile, autorizado por el Supremo Gobierno, que proporciona verdaderos médicos profesionales, recomendado por numerosos congresales, distinguidos facultativos y prestigiosas personas de la capital). Masaje Medicinal. "Belleza Científica". "Pedicuro-cirujano". Cursos especiales personales y por correspondencia. Diplomas válidos. Inscríbase. No trepide. Pídanse prospectos. Director Profesor Díaz Gascogne. Alameda. 785. E-6

ENSEÑAMOS RAPIDAMENTE CONtabilidad comercial, agrícola, industrial, bancaria; taquigrafía, inglés, francés. Garantizamos éxito. Instituto Comercial de Santiago, Agustinas 1060. E-18

ACADEMIA DE DACTILOGRAFIA, anexa Instituto Comercial de Santiago, Agustinas 1060, prepara rápidamente perfectos dactilógrafos en máquinas modernas "Underwood". E-13

BACHILLERATO, HUMANIDADES, repetición exámenes universitarios preparan conocidos profesores Estado. Instituto Comercial, Agustinas 1060. E-13

CURSO DE VACACIONES LICEO Santa Isabel, Rosas 1718. Curso completo de humanidades. Matrícula, de 10 a 12. 15-E

PREPARAMOS EXAMENES UNIversitarios y especiales. Numerosos certificados aprobación Universidad, Escuelas Militar, Naval, etc., cursos colectivos e individuales. Instituto Mercantil, fundado 1904. Estado 239.

SEÑORITAS: CURSOS RAPIDOS de contabilidad comercial, agrícola, bancaria, aritmética comercial, gramática castellano, redacción mercantil, taquigrafía, escritura máquina, caligrafía, francés, inglés, legislación, por $ 37.50 mensuales. Otros cursos por 30, 20 y $ 15 mensuales Diplomas legalizados. Instituto Mercantil, Estado 239. Profesoras Estado. Clases de 2 a 6.

CURSO VACACIONES INSTITUto Ercilla. Santo Domingo 2032, regentado por sacerdotes, sistema antiguo y concéntrico. Profesorado titulado. Precios módicos. 8-E.

ANTES DE MATRICULARSE Ud. debe imponerse: diplomas de director, nómina de profesores, años de existencia del Instituto, nombres y direcciones de ex-alumnos altamente colocados, certificados de personalidades respetables. El Instituto Mercantil, que tiene 20 años, ofrece a Ud. dichas garantías. Prepara topógrafos, dibujantes, electrotécnicos, viticultores, ayudantes de ingeniería agrícola, de ferrocarriles, de minas, civil y de arquitectos, inspectores y conductores de obras, plan de Estado; cónsules, peritos mercantiles, contadores generales y especiales, taquígrafos, dactilógrafos corresponsales, cajeros, auxiliares de cuentas corrientes, tenedores de libros, preparación pedsonal y por correspondencia. Pídanse prospectos. Veinticinco pesos mensuales. Estado 239.

CURSO DE VACACIONES DEL "Instituto San Martín", San Martín 64. Está abierta la matrícula para alumnos de sistemas antiguos y concéntrico. Este curso, que viene funcionando todos los años con tan buen éxito, está a cargo de conocidos profesores de Estado. Hay internado, medio pupilaje y externado. E-15

JUDICIALES

POR AUTO DE FECHA 18 DE DIciembre de 1923, del señor Juez del Cuarto Juzgado Civil de esta ciudad, se ha declarado en concurso necesario a don Benjamín Arrieta S., nombrándose síndico provisional a don Ernesto Roldán, y señalándose para que tenga lugar la primera junta de acreedores el 19 de Marzo de 1924, a las 11 1|2 A. M.— El Secretario. 14 E

REMATE. — EL 14 DE ENERO, a las 11 A. M., tendrá lugar ante el señor juez del 2.o Juzgado Civil de Santiago, el remate de las siguientes propiedades: sitios [illegible] y [illegible]-A. del plano, 3.a sección, Población Veraniega de Maitencillo, departamento de Quillota, con casa habitación. Mínimum: $ 6,636.67 al contado. Sitios 42 y 43, 66 y 67 y 68, 90 y 91, de la misma población Veraniega de Maitencillo, departamento de Quillota; mínimum en conjunto: $ 7,560 al contado. Si no hubiere postores por todos ellos, se venderán por grupos: 42 y 43, por mínimum $ 2,012, 66, 67 y 68, mínimum $ 3,676; 90 y 91, por mínimum $ 1,874. Si los 6, 7 y 20, manzana 11, Población Venecia, departamento La Victoria (San Bernardo); mínimum $ 500 al contado. Bases y antecedentes juicio Graepp con Tisné, segundo Juzgado, ejecución. E-8

QUIEBRA.—POR AUTO DE 29 DE Diciembre, de 1923, el señor juez del 5.o Juzgado Civil, ha declarado en quiebra a la Sociedad Usieto y Cía., y a sus socios solidarios Fausto Usieto y Manuel Moreno. Se nombró síndico provisional a don Nicanor Elgueta, y se fijó para la primera junta de acreedores el día 26 de Marzo, a las 9 A. M. — C. Covarrubias. 30-E

A SOLICITUD DE DON JULIO Plath (expediente N.o 21834) el señor juez del Tercer Juzgado Civil de Santiago ha despachado con fecha 14 de Setiembre de 1923, mandamiento de ejecución y embargo contra doña [illegible] Matuana v. de Díaz, por la suma de $ 3,304; contra don Pedro Toledo, por 2,5[illegible] pesos; contra don Ismael Ramírez por $ 1,987; contra don Florencio Ramírez, por 2,275 pesos; contra don [illegible] de [illegible]nzuela, por sí y su señora doña Amalia Bena[illegible] Valenzuela, por $ 3,040, contra don Feliciano Canales, por sí y su hija Aída Canales, [illegible] 1,900 pesos, y contra don Juan Campos por sí y su esposa doña Rosa Bañas de Campos, por $ 1,216.55. Se nombró depositario a don Amadeo Gajardo. Por resolución de 20 de Diciembre de 1923 se ha ordenado notificar la demanda ejecutiva y hacer el requerimiento por avisos en los diarios "El Mercurio", "La Nación" y Diario "Oficial". En consecuencia, notifico esa demanda a los deudores mencionados y los requiero de pago por las sumas ya indicadas. El ejecutante se reserva el derecho de señalar bienes para el embargo. Hago saber a los ejecutados que tienen cuatro días hábiles para oponer excepciones; y que está ordenado que en su primera gestión o dentro del término de emplazamiento deben designar domicilio urbano, bajo apercibimiento de notificárseles por el estado todas las resoluciones que se dicten.—Eudoro Guzmán, secretario. 16-E

EXTRACTO. — CERTIFICO: QUE por escritura de esta fecha, ante mí, los señores Jacobo y Abraham Gulloff, de este domicilio, han formado una sociedad comercial colectiva para girar en el ramo de fabricación de ropa hecha y compra-venta de la misma. La razón social será Gulloff Hnos., que podrán usar indistintamente ambos socios. El capital social será de noventa y dos mil ciento sesenta y cinco pesos cincuenta y cuatro centavos, aportados como sigue: por el señor Jacobo Gulloff, cincuenta y dos mil quinientos setenta y dos pesos noventa y un centavos; y por el señor Abraham Guloff, treinta y nueve mil seiscientos dos pesos sesenta y tres centavos. El término de la sociedad será de tres años, a contar desde el primero de Enero del presente año y tendrá su domicilio legal en esta ciudad —Santiago, Enero 3 de 1924.—Javier Echeverría Vial. E—10

REMATE. — EL 11 DE MARZO próximo, a las 10 A. M., se rematará en el tercer Juzgado Civil de esta ciudad la propiedad calle Santa Margarita N.o 1789. Mínimum: $ 3,700. Datos: expediente Sureda Víctor, autorización enajenar.

LIBROS Y ESTAMPILLAS

ALBUM SELLOS "SCHAUBEK" tres tomos, último modelo, ofrezco ocasión. Catedral 1642. E-31

COMPRO LIBROS REVISTAS, EStampillas. San Diego 143. 8-E

MUSICA

ELECTRIC GIRL (FINA ELECtrica) shimmy con letra, acaba de aparecer; pídalo hoy mismo. Casa Bergés, Prat 4. 30-E.

ARTILLERIA DEL AMOR, ONEstep, con letra, del conocido compositor maestro Pascual, acaba de aparecer. Casa Bergés. 30-E.

PADRE NUESTRO, EL MAS HERmoso tango, con letra del maestro Delpino. Pídalo: Casa Bergés, Prat N.o 4. 30-E.

Teñidos y Limpiezas

en toda clase de trajes, alfombras y cortinajes a mitad de otras tintorerías, asegurándole un trabajo esmerado, le ofrece a usted

La Gran Tintorería "LA MODERNA"

POR SER ATENDIDA POR SUS PROPIOS DUEÑOS

Gorbea 2536—Delicias 3928—Casilla 4548

MAQUINARIAS

A DELICIAS 2215, DIRIJASE cuando necesite vender, comprar máquinas ocasión. E—31

ASERRADORA A MANO Y MOTOR ofrece Fábrica Cumming 861. 9-E

PLANCHAS PERFORADORAS harneros, todas clases ofrece Fábrica Cumming 861. 9-E

TRILLADORAS CASE, RANSOMES y Robey, de ocasión, vende, Huérfanos 2448. 12-E

LOCOMOVILES (MOTORES) 6, 8 Y 10 caballos, vende Huérfanos 2148. E 13

PRENSAS PEDAL, TIPOS, GUIllotinas, rodón, cajas, vendo. San Pablo 1157. E-6

TRILLAS, CONTRATO SEMENTEras para trillar, por sacos o cuadras, a precios económicos. La trilladora trabaja con relimpiador de granos y es de mucho rendimiento; motor a paja, leña o carbón. — Manuel Pradenas, teléfono 47, Ñuñoa. — Pedro Valdivia N.o 3000. 8-E.

VENDO DOS SEGADORAS Mc. CORmick, casi sin uso con 4 barras de repuesto. Pedro Valdivia N.o 3,000. —Ñuñoa. 6-E

MAQUINA SOBADORA EN BUEN estado, de ocasión compro. Cruchaga 653. 6-E.

MAQUINA PLISAR VUELITOS nueva, vendo. [illegible] 463. E-6

SE VENDE UN FUELLE DE TRES pies. Victoria 1374. 8-E

COMPRO DE OCASION MAQUINAria fabricar bebidas gaseosas. Dirigirse por carta: Camilo Henríquez N.o 867. E18

MAQUINARIAS PARA LA FABRIcación de velas, con facilidades, vendemos en $ 25,000. Casilla 7027. E-7

RUEDA SELTORO, DESCANSOS 2 1|2, prensa, tornillo, horno fundición, vendo barato. Fundición "San Miguel". Bulnes 216.

EQUIPO COMPRESOR, MOTOR gasolina 25-30 HP., efectivos, probado, completo; útiles perforadora, cañería, etc., compro de ocasión. Casilla 2428. E-10

REGISTRADORA, COMPRO BOLEto o arriendo. San Antonio 49. 7-E

COMPRO MAQUINITA O MOLINIllo para moler fino como la harina. Dirigirse: Carrión 1219.

BARATISIMO, VENDESE, VENTIlador eléctrico; amoblado estilo inglés. Independencia 334.

MAQUINA BORDADORA "CORnely", nueva, vendo. Enseño manejo. Nueva Valdés 911. 7-E.

VENDO MAQUINA DE ESCRIBIR Underwood en perfecto estado, medio mobiliario, escritorio. San Diego N.o 1063. 8-E

MAQUINA DE ESCRIBIR UNDERwood, especial para estados, pólizas etc., etc., garantizando su funcionamiento correcto. Ocasión: $ 675. Huérfanos 710, al llegar a Claras.

MAQUINA DE ESCRIBIR STOEwer Record, alemana, con teclado Underwood, buen estado. Ocasión: $ 350. Huérfanos 710, al llegar a Claras.

MAQUINA DE ESCRIBIR ROYAL, buen estado de uso. Ocasión: $ 325. Huérfanos 710, al llegar a Claras.

MAQUINA DE ESCRIBIR IDEAL, teclado Underwood, uso corriente. Huérfanos 710, al llegar a Claras.

MAQUINA DE ESCRIBIR REX casi nueva. Ocasión: $ 250. Huérfanos 710 al llegar a Claras.

[illegible] less, silenciosa, suave y resistente. Ocasión: $ 450. Huérfanos 710, a llegar a Claras.

PRENSA BALANCIN BUEN TAMAño, vendo. Enrique, Avenida Inglaterra 1106.

TRILLADORA CASE, MOTORES, prensas, pasto, correas nuevas, liquida. Chacabuco 63.

MATERIALES DE CONSTRUCCION

MOSAICO CUALQUIER DIBUJO, artificiales, ladrillo doble para garage, tiene existencia. Lira 715. Enero 12

VENDE[illegible] TODOS COLORES PARA baldoseros, vende. Lira 715. Enero 12

TEJAS VENDO USADAS, HASTA 8,000. Rosas 1707. 7-E.

LADRILLOS, EN PEQUEÑAS Y grandes cantidades ofrece obra: Mapocho esquina Olivos. Háceso contratos, 7-E.

TEJAS BUENAS VENDO 15 PEsos ciento. Ricardo Santa Cruz 742. E—6

DE OCASION VENDO ESCALA DEhecha, tres tramos, 1.20 mt. de ancho, bonitas columnas y balaustradas. Estado 153. E-8

TECHO "FONOLITA", IDEAL PAra el calor y el frío, tenemos 20,000 planchas en existencia para entrega inmediata. Lüer y Paye, San Antonio N.o 164. Casilla 885. 12-E

ESTUCOS DE FACHADA ORNAmentaciones de salones, separaciones de casas, carpintería, albañilería, pintura, ejecuta Pedro Cárdenas, oficina San Antonio 180. Hay cornisa, collerines, ventanas, precios económicos.

TECHO ACANALADO "FERROLIta", $ 1.30 plancha, vendemos. Subercaseaux 659. 10-E.

LINGUE, RAULI, LAUREL, ALAmo, roble, en bruto y elaborado, realizo toda la existencia, por conclusión de negocio, precios muy bajos. Erasmo Escala 2967. 8-E.

MEDICINA

¿ENFERMOS EN CASA? INUTIL trabajo de su médico si no despacha sus recetas en Botica Belga. Seriedad, ciencia, economía. San Diego 591, esquina de Eyzaguirre. 7-E

BOTICA BELGA ES SIEMPRE LA mejor. Remedios extranjeros legítimos, los más baratos, garantidos 7-E

SE REGALA PERFUMERIA EXtranjera, por doce recetas despachadas en la Botica Belga. San Diego 591. Esquina Eyzaguirre. 7-E.

BOTICA BELGA, SAN DIEGO 591, esquina Eyzaguirre, la más surtida del barrio. 7-E

TOS, BRONQUITIS, RESFRIOS, Influenza, ronquera, cura rápido Píldoras Phamell, 2.40 caja. Llegó a Botica y Droguería Belga. San Diego N.o 591, esquina de Eyzaguirre. 7-E.

GONORREAS, FUERA: SALUD, limpieza, Glóbulos Kadde, 4.40. Botica Belga. San Diego 591. 7-E.

BOTICA BELGA, SAN DIEGO 591, despacha como las mejores del centro y servida permanentemente por farmacéuticos titulados, hasta las 11 de la noche. Economía, seriedad, rectitud, como en las buenas farmacias de Europa. 7-E

ENFERMOS ESTOMAGO, RIÑONES hígado, intestinos, vejiga sanarán radicalmente con Te Araucano (sabia combinación científica yerbas medicinales). Valor: tres pesos. Venta: Bandera 161, segundo piso San Ignacio 241. Pedidos de provincias Casilla 5052. 10-E

MASAJE MEDICO — ELECTRICO. Francisco Lenti, estudios en Italia. Especialidad enfermedades articulares, parálisis, reumatismo, neuralgias, úlceras, tumores cancerosos y del vientre. Consultas: de 2 a 5. Arauco 327. E-10

GONORREAS NUEVAS, ANTIguas, impotencia, sífilis, afecciones prostáticas en ambos sexos. Leucorreas, curación radical garantizada en pocos días. Sistema nuevo, propio. Estudios en clínicas extranjeras. Atiendo enfermos provincias por correspondencia. Toda consulta gratis. Facilidades de pago. Diariamente de 9 A. M. a 7 P. M.; nocturna 8 a 10. Festivos, de 9 a 12. San Antonio 41, casilla 2756. Clínica y Laboratorio Médico Dr. Lefevre. E—3

MUEBLES

MUEBLES FINOS: COMEDORES, dormitorios salones dorados vende Fábrica. Natanael 466. M-25

COMPRO MENAJES DE CASA TOda clase muebles, rasquées y joyas. San Diego 460. El Aguila. 7-E

MUEBLES FINOS: COMEDORES dormitorios, salones dorados vende Fábrica. Natanael 464. 30-Marzo

MUEBLES EN CUALQUIER ESTIlo y clases, ofrecemos; precios sin competencia, entrega inmediata, facilidades de pago. Antigua Fábrica Nacional de Muebles, Copiapó 1050, entre Prat-San Diego E—30

COMODA - ESCRITORIO y ROPA de caoba antiguo, véndese de ocasión. República 147. E-6

MUEBLES, LIQUIDACION MENsual. Dormitorios, 550; escritorios dobles cortinas, 400; juegos escritorios, 500; salones, salitas, etc., con facilidades de pago. Especialidad estilo colonial. Fábrica Nacional de Muebles, Serrano 398, esquina Cóndor. Teléfono 95. Matadero. 7-E.

PIANO ALEMAN WINKELMANN, véndese barato. Cochrane 181. E 6

COMPRO UNA VICTROLA, PAGO lo que costó. Casilla 49 A. 8-E.

VENDO VICTROLA VICTOR Y discos. Carreras 415. 8-E.

SE VENDE CATRE INGLES ANcho con bronce y sommiers. Cocinita a gas tres platos de ocasión. — Cochrane 372. 6-E

VICTROLA PORTATIL CON DIScos "Victor" $ 130, vendo. San Pablo 2215. 7-E

AMOBLADO DORMITORIO DE avellano tallado, véndese barato. Eleuterio Ramírez 1029. 6-E. sillas comedor. San Francisco 665.

AMOBLADO SALON JACARANDA, chiffonnier antiguo id., varios muebles caoba Imperio, vendo. Rosas 1773. E 6

POR AUSENTARME REGALO RIco piano alemán. Eleuterio Ramírez 1365. E-6

VENDO BARATO AMOBLADO dormitorio lingue, pintado caoba. Estado 75. E-6

CATRE BRONCE, COLCHON crin, velador, vendo. Carmen 96, casa 1. E-6

LA MAGALLANES COMPRA Y vende menajes y muebles usados. Avenida Matta 1004 Teléfono 147, Matadero. E—14

6 SILLAS LUIS XV, DORADAS, tapiz seda, regálanse $ 200. Serrano 352. 6-E

REGALASE INSTALACION COMpleta peluquería, $ 200, espejos biselados, mármoles, sillones giratorios. —Santa Rosa 1531. E-6

[illegible] AMOBLADO SALON, LUEgo, color caoba, véndese urgente. [illegible] Isidro 1563. 6 E

PIANO DE ESTUDIO VENDO DE ocasión Dardignac 495. E-9

PIANO DE OCASION VENDO RANcagua 113. E-9

AUTOPIANO, PIANO Y VICTROLA nueva, vendo de ocasión, verlo de 1 a 6, Santo Domingo 1923. E-9

VENDO MEDIO AMOBLADO SALON mouquet, aparador, ropero, automóvil niño, máquina coser y varios útiles de casa. Maturana 720. E-7

PIANO ALEMAN, CLAVIJERO bronce, vendo ocasión. Tarapacá 696.

PIANO ALEMAN ARRIENDO. — Huérfanos 2729.

NECESITO MAESTRO Y AYUDANtes pasteleros muy competentes, prefiero maestro extranjero. Delicias 2867. E-7

AMOBLADO SALON, ESCRITORIO, comedor completo, muebles sueltos, dormitorio, alfombrados una pieza; paraguero, baño califont automático, vendo barato. Eyzaguirre 541.

POR VIAJE VENDO MUEBLES varios; casas. General Velásquez 73. 7-E

PIANO VENDO. PEDRO DE OÑA 12, primera cuadra Avenida Irarrázaval. 7-E

VICTROLA PORTATIL, MUY BUEna, regalo 140 pesos. Otra medio mueble 200 pesos. Nueva Valdés 911 7-E.

VENDESE, BARATO SILLA DE ruedas para enfermo. A. Prat 37[illegible]. 7-E.

VENDO DOS TRINCHES, UN EScritorio y estante para libros. Echaurren 645. 7-E.

GRAN BARATURA DE SOMMIERS marquesas y colchones, toda clase de medidas y composturas. San Pablo 2165.

VENDO PIANO MARCA HANGEN, casi nuevo. San Diego N.o 1063. 8-E

VENDO JUEGO DORMITORIO EStilo inglés color caoba 950, otro 790, juego comedor 480; amplio aparador madera nogal, lunas y mármol 260; juego sillas escritorio 190. Admito ofertas razonables. Arturo Prat 2135.

URGENTEMENTE VENDO MENAje de casa. Cochrane 469, casa 1.

AMOBLADO DE COMEDOR, APArador y dos trinches, vendo de ocasión. Agustinas 636

¡OCASION! salón. Tocornal

$ 100 AMOBLAdo de ocasión.

RELOJ DE marca, vendo 666.

OCUP

MARGNADOR patente, y pre sita Imprenta

AYUDANTES dores y encua Imprenta Chile

ENCUADERNA ñez Hnos. A.

ENCUADERNA blanco, necesita

ENCUADERNA en blanco se ne 10, Villavicencio

ENCUADERNA dor en prensa Villavicencio 315

NECESITAMOS Guerrero 1085

AGENTES DE sita La Hispana tiza ven suel mo: Casilla 229

PARTIDOR clientela y Pra, carros a N.o 12.

PICADORES tamos. Delicias

BUENOS OF necesita: Cóndor

UN CARPINTE y dos trabajad dral 2946.

LABRADOR DE ta en la Fábrica nátegui 916.

CONTADORES cesitan en la Amunátegui 916

NECESITO OF cos competentes

NECESITO BU Recoleta 532.

CARPINTERO cesito. Echeverría

NECESITO FIN magro 361.

ZAPATERO CON cesito. San Mart

VENDEDORES sión necesítanse. 3311.

HOJALATEROS Rosas 1476.

CARPINTERO da Beauchef 14

EMPLEADO BO Ahumada 248.

ENLUCIDORES necesito. Trabaj rio esquina Irarr

EMBALDOSADO pública esq. T

ENTABICADORES res necesito va barrio Subercas

ESCRIBIENTE práctica, necesita 660.

HOJALATEROS necesito. Arturo

HERRADOR NE 4101.

VENDORES DE de paquetería, ta 7.

FUNDIDORES, dante y oficial 757.

NECESITO NURSE ciales adelantada do. Dávila Larra

SE NECESITAN día. Manuel Rod

OFICIAL EN cación de Lino necesita: Morris 65.

ALBAÑIL, CARP cuador, necesito 1030.

ALBAÑILES NE til presentarse Avenida Matta

NECESITO JO tente en contab

NECESITO CHAU para góndola R daciones de ser Recoleta 1127.

PERSONA CON trabajos de of mientos de cont Catedral 3152.

MUEBLISTAS Y cesito. Cóndor 1

NECESITO BUEN mirante Barroso

NECESITO EN en vestones. Ju

ALBAÑILES N blica esquina T

EMBALDOSADOR pública esquina

ENLUCIDORES blica esquina D

BUENOS VEST taloneras con Morandé 281.

ZAPATERO CON cesito. Riquelme

OPERARIOS P llas de colig tranza 1515.

BUENOS OPER necesito. Estado

CARPINTERO CO terprete planos Isabel 470, de

NECESITO CA banco. Tocornal sueldo.

CARPINTEROS cesitan en Chile trato, buenos

FACTURERO CO buenos informes 2833.

NECESITO JO ría Santiago

DOS GASPITERS necesito, trabajo 288.

SE NECESITA Camilo Henríquez

MUEBLISTAS A lantados, necesito

OFICIALES SAS res, ayudantes

MAESTROS Y O blistas necesita ña con o sin 2450.

NECESITO TOR Conferencia 441

LIGADOR TACO sito Avenida M

EMPLEADO O mente ocupado, jos de noche, N.o 7.

NECESITO BUEN Aldunate 816.

MAESTRO GASF ro necesito co 1735

EMPLEADO JOVEN cinar, matrimonio sólo, Huérfanos 1016. E—6

TOS UN COMPETENTE or a máquina. The American Factory. Nueva Andrés 6-E

TA UN ARMADOR A ra inglés; trabajo fi 43. 6-E.

S NECESITO, MUY General Velásquez N.o 6-E.

16 A 18 AÑOS NECESI copero, buenos, recomen staurant Atenas, Bascu 6-E.

CARRUAJ LIMA San Diego 1995. E-6

TRENZADORES DE Manuel 2150. 6-E

RES DE CAMPO SE trato, casa y comida, se linos. Chacra Lo Valdi Valdivia N.o 3,000. — S-E.

OS SIN PRETEN dices Fundición Artísti c. Ñuble 726. 6-E

PARA BAR NECESITO Montt 2937. E-6

A PERSONA FORMAL tas y que sepa planchar, ra, Avenida España 620. 6-E.

O BARNIZADOR SE de Mayo 315. 6-E.

TA INGLES O ALE nado, necesítase. Buena orandé 560. 6-E.

O FIANZA EFECTIVA o. Sueldo y comisión. 6-E

TA UN PREPARADOR y un centrador para ke. "La Vasconia", A 693. 7-E

ADORES NECESITAN arse de 11 a 12 A. M. oficina 4. 6-E

MECANICO COMPE atrices y estampado, se exigen referencias que riedad y práctica. San 2. E—7

TA DIBUJANTE QUE ánica y construcciones. or carta indicando suel endo copia certificados, asilla 1364. E—6

S Y APRENDICES SE Castro 432. E—7

TAS PINTURA "CAM sita Barraca "La Mon ustamante 772. 7-E

OS OPERARIOS DE ábrica de Calzado, Deli 7-E.

CORTADOR CARNE. sin vicios, con recomen autaro 3070. E-7

JOVEN PARA BAR elicias 3448. E-7

TAN OPERARIOS PARA o; se pagan buenos pre s 3015. 6-E

ALBAÑIL, PARA DAR o de estuco de piso, ellón Centenario. Quin 6-E

TORRE O. VENDO c. Gálvez 1628. 6-E

TA HERRADOR. MA E-7

NECESITO SIN pre ien competente y con recomendaciones. Teati 6-E.

QUIGRAFO CON PRAC bajos de oficina comer mendaciones se necesita. orreo, casilla 672. 7-E.

PANADEROS POR me encia 1304, Panadería 6-E

S ENTENDIDOS EN EL lzado necesito. San Pa 7-E

ITA UN BUEN JEFE con recomendaciones. Se buen sueldo. Talleres de Conferencia 615. E-6

SE DEPARTAMENTO 2 Esperanza 359. E—6

E LETRAS NECESITO. gro 1131. E-6

TAN PICADORES DE le ncisco 697. E-6

IA, CORTADOR DE Car petente necesito. — San E-7

ROS PARA ESTAQUI to, doy trabajo para afue 033. E-5

JOVEN ALGO PRACTI tes, inútil presentarse sin omendaciones. San Diego E-6

ITAN TRABAJADORES trabajo en bodega de Vi Matta 190. E-7

ACTICA PARA ALMA comendaciones necesito. co 1099. E-7

CENTE, QUE SABE que sepa algo de conta necesita. Huérfanos-1063. 7-E

BUENOS Santiago Concha 1561. 8-E

CESITO CARPINTEROS polvillo y necesita embal mpañía 1277. E-6

S MECANICOS NECESI ming St. E-7

GASFITER, LONDRES E-6

OS NECESITO. IBARRA E18

CONTADOR ENTENDI manales, para arreglar li 983.

CIAL NECESITO. Pro 94.

SE LE INTERESA EN ecesita. Avenida Matta

BUEN VENDEDOR, semanal. Artesanos 871, E-7

ROS, COMPRO BOTE a. Gálvez 370. E-8

ERO LUIS XV, COM sito diez. Cumming 356.

CARPINTEROS ENCA trato. Santa Rosa 947. E-7

CARPINTEROS, nueva 199. Ñuñoa. E-7

O NECESITO. GALVEZ 31. De 9-2. E 6

DOS MOZOS PARA CO limpieza, sepan encerar, entro. Residencia familiar 6. E 6

RA ENFERMOS DEL ce recomendación y cama necesítase. Manuel Montt 6-E.

MOZO CON BUENAS iones. Nueva Irrarrázaval 6-E.

RA BOTICA, CON RECO es necesita. Catedral 2201. 6-E

ASE NIÑO MENSAJERO. rel. E-6

TO PARA SERVICIO NE ves 276. E-6

RA CASA PARTICULAR mendado, necesítase. Re 12. 7-E

O MOZO PARA CANTINA. 8.

O PARA MOZO NECES 1037. E-6

O UN MUCHACHO, PA cordones. Las Rosas 1742.

Fratelli Castagneto

MOZO RECOMENDADO PARA ALmacén, necesito. Vergara 198.

MOZO PARA COMEDOR Y ASEO, necesito Monjitas 759. 6-E.

MUCHACHO REPARTIDOR LECHE, necesito. García Reyes 435.

"NIÑO GRANDE", PREFIERO Huérfano, encomendarle negocios. Casilla 3892.

MATRIMONIO PARA EL CAMPO necesito: él llavero y cochero y ella sirviente para la mano. Escribir a Héctor Soza. Correo Renca. E 6

BORDADORA A MAQUINA, NECEsito. Serrano 746, casita 17. 6-E.

MECANOGRAFA RAPIDA, CON experiencia de oficina, no necesita saber taquigrafía, buena oportunidad trabajo en el centro, se necesita. Dirigirse: J. C., Casilla 1345. E-6

NECESITAN BUENAS COSTUreras para la moda. Gálvez 357. E 6

PIÑERAS Y LAVANDERAS NECEsito. Lavandería Le Grand Chic, Delicias 2733. E—6

NECESITO MAESTRA Y OPERArias muy competentes para la sección envase de calzado. Talleres Vuletich, Moneda 2770. E—10

CORTADORA PARA FABRICA ROpa blanca, necesito. Independencia 518. 6-E

NECESITA COSTURERAS, LA gran fábrica de ropa hecha. Avenida Matta 622, tranvías 13, 14 y 33, entre Santa Rosa y Carmen. 6-E

COSTURERA PARA NIÑITAS, CON recomendaciones se necesita en Sazié 1963. 7-E

PERSONAS QUIERAN EMPLEARse, vengan "Universidad Libre". Plazuela Santo Domingo. 6-E.

CORSETERAS BIEN COMPETENtes, necesita La Colmena. Estado 47. E-8

SE NECESITAN CAMISERAS, POSticeras, fineras, para Le Grand Chic de Viña del Mar. Tratar: Estado 85. E-9

ENFIERRADORES PARA CONcreto armado, se necesitan. Cisterna, Avenida Brisas de Maipo 54. E—7

LAVANDERIA SANTA LAURA, Cochrane 934 necesita camisera posticera. 6-E.

VENDEDORAS ACTIVAS, PRACTIcas venta domicilio, necesito para venta artículo señora. Dirigirse: Irarrázaval 2150, después 4 P. M. E-6

LAVANDERA Y NIÑA DE MANO necesito, buen sueldo. Catedral 2610. E—6

NECESITO PANTALONERAS Y chalequeras. Delicias 2136. E—6

SEÑORITA SERIA, BUENA PREsencia, conozca ramo pastelería, necesito. Lira 159. E-6

EXTRANJERA NECESITO, CUIdar guagua, que sepa costura. Buen sueldo. Agustinas 1751. 6-E

SE NECESITA SEÑORA O SEñorita ayudanta de cocina. Chacabuco 143. 6-E

SEÑORITA JOVEN, EDUCADA, sin pretensiones, para dama de compañía, se necesita. A. Prat 620.

PLANCHADORAS DOBLEZ, NECEsita "Lavandería Bruselas", Rosas 2040, entre Brasil-Baquedano. E-7

BUENAS CAMISERAS Y APLANchadoras de doblez, necesita, Lavandería Parisien. Providencia 2164. Se paga el carro. E-7

SE NECESITAN LAVANDERAS. Carmen 42. E-7

APRENDIZ DOBLADORA CORTES calzado, necesítase. Gálvez 1043. E-7

CAMISERAS Y POSTICERAS NEcesitamos, pagamos buen precio. Lavandería Río Janeiro, Merced 475. E-7

NECESITO DESCARNADORAS Y perforadoras muy competentes. Talleres Vuletich, Moneda 2770. E-9

BUENAS COSTURERAS SASTRE, trabajo fino, $ 4 o más diario. Gorbea 2368, casa 2.

LAVANDERIA "COMERCIAL" NEcesita camiseras y aplanchadora doblez. San Diego 338. 7-E

SE PRECISA CON URGENCIA primera costurera de trajes de señora, hábil y rápida, aprendiza y costurera de pieles. Pedro de Valdivia 210, por la tarde.

200 COSTURERAS CAMISAS, PAletoceras, necesito. Independencia 960. 7-E

LAVANDERIA YUFERA, NECESIta buenas posticeras, pago 6.50 ciento, y buenas aplanchadoras doblez. Santa Rosa 247. 7-E

LAVANDERIA IRIS, LASTARRIA 125, buena posticera y planchadora de doblez. 7-E

NECESITO PREPARADORA PARA sombreros, muy competente. También recibo ayudante. Las Rosas 1675. 7-E

SE NECESITA BUENA CAMISEra. Lavandería Eléctrica "La Lira". Providencia 2148.

LAVANDERIA MODERNA, ECHAUrren 216, necesita camiseras, lavanderas, planchadoras de doblez. 7-E.

COSTURERAS COMPETENTES en modas necesito, trabajo permanente. San Isidro 187.

PIANISTA (SEÑORITA), PARA Valparaíso, necesítase. Sueldo, pensión, casa, buenas garantías. San Diego 996. Casa 4.

BUENAS VESTONERAS O VESTOneros, necesito Sastrería Lozano, San Antonio 493. 8-E

APARADORAS MUY COMPETENtes, en calzado fantasía señoras, necesito. Serrano 433. 7-E

LAVANDERAS, CAMISERAS, aplanchadoras, doblez, necesito. Maestranza 144. E-7

NECESITO SEÑORITA QUE SEPA venta dulces, con recomendaciones. Agustinas 879. E-7

AYUDANTA OJALES VESTONES, necesito Gálvez 1494. E-7

POSTICERA Y DE DOBLEZ, NECEsita: Lavandería: Eleuterio Ramírez 1143. 7-E

LAVANDERA PARA LAVAR EN casa de familia necesito. Moneda 1610. 7-E

NECESITO TEJEDORAS QUE SEpan bien tejer a máquina y costurera de tejidos de lana. Moneda 2540 6-E.

SE NECESITA NIÑA DE LA MANO buena presencia y recomendaciones, para familia extranjera en Hacienda importante, cerca de Santiago. Se paga buen sueldo. — Huérfanos 1066. 6-E.

NECESITO UNA NIÑA PARA AYUdar en pastelería, puerta adentro Matucana 966. E-6

EMPLEADA PARA EL SERVICIO necesito. Rosas 1615. Casa 16. 6-E.

NECESITO BUENAS EMPLEADAS de comedor y de piezas. Huérfanos 3097. 6-E.

NECESITASE NIÑA ENTENDIDA en cocina, recomendada. Esmeralda 636. E-7

NECESITO EMPLEADA JOVEN que sepa cocinar, matrimonio solo, buen sueldo. Huérfanos 1016. 7-E.

SE NECESITA SIRVIENTA PARA todo servicio. Sueldo: $ 50. Echeverría 1065. 6-E.

EMPLEADA PARA COMEDOR SE necesita con buenos informes, en Avenida España N.o 455. 6-E.

NECESITO EMPLEADA CON REcomendaciones para cuidar señorita enferma, salir a veranear. Recoleta 12. 6-E.

EMPLEADA JOVEN CASA, EXtranjera necesito. Rosas 2223. 7-E

NIÑA COMPETENTE PARA LA cocina, con buenos informes necesítase en Vicuña Mackenna 1590. E.

NIÑA JOVEN PARA LAS MESAS, que haya estado en negocio. Interior Vega Central, Pensión y Cafetería "La Gran Vía". E-6

NECESITO EMPLEADA PARA TOdo servicio, con buenas recomendaciones, casa extranjera. Brasil 516. E-7

EMPLEADA NECESITO SERVICIO de casa. Avenida Salvador 1046. Providencia. E-6

URGENTE NECESITO EMPLEADA que entienda cocina, buen sueldo Delicias 4153. E-6

NECESITO NIÑERA COMPETENte y mozo con buenos informes. Avenida Pedro Valdivia 831. E—6

EMPLEADA POCO SERVICIO NEcesito. Riquelme 748. E—6

EMPLEADA DE LA MANO, ACtiva, recomendada, necesítase. San Isidro 73. E—6

NECESITO EMPLEADA SEPA COcinar. Maturana 577. E—6

EMPLEADA PARA SERVICIO NEcesito. Sevilla 1231. 6-E.

EMPLEADA PARA SERVICIO NEcesito. Bandera 191. 6-E.

EMPLEADA SERIA NECESITA matrimonio extranjero sin niños, presentarse Av. Tucumán 749, por, 2-6 P. M. Buen sueldo. 6-E

AGIL NECESITO. San Francisco 221. 6-E

NECESITO NIÑA PARA EL SERvicio, que sepa algo la cocina. Vicuña Mackenna 527. 6-E

NIÑA SIN GUAGUA, QUE SEPA algo cocina, necesito; buen sueldo. Lira 617. E-7

EMPLEADA DE PIEZAS REGULAR edad, necesita San Diego 79. 6-E

EMPLEADA JOVEN NECESITA Urgente matrimonio. Carmen 933. E-7

NIÑA PARA LA MANO SE NECEsita. San Diego 1440. E-6

NECESITO NIÑA DE 12 A 15 años para la venta de frutas y quehaceres de casa. Franklin 1311.

EMPLEADA PIEZAS, REGULAR edad, necesito, Huérfanos 1508. E-6

NECESITASE NIÑA DOCE A CAtorce años para servicio casa. Echaurren 342. E-3

NECESITO NIÑERA RECOMENdada. Nueva Valdés 1078. E-7

NIÑA REGULAR EDAD, AYUDAR quehaceres para casa matrimonio, necesito. San Ignacio 197. E-7

SE NECESITA UNA BUENA SIRviente, se paga buen sueldo. Calle Manuel Montt N.o 2106, esquina Campo de Marte.

SE NECESITA NIÑA CHICA CUIdar guagua. Delicias 1759.

NECESITO NIÑA DE PIEZAS QUE haya estado en casa extranjera. Buenos informes. Estado 75. 7-E

NIÑA MANO, NECESITO. CHACAbuco 559. 9-E

EMPLEADA PARA EL SERVICIO de familia extranjera 3 personas, necesito, con informes. Prefiero extranjera buen sueldo. Tratar desde el Lunes. Estado 32, oficina 30, tercer piso, de 10 a 12 y de 3 a 6. 7-E.

NECESITO NIÑA DE 15 A 20 años, para atender negocito, que sepa leer y escribir con buenas recomendaciones. Tratar Mapocho 1550, casa 14. 8-E.

NECESITO EMPLEADA PARA TOdo servicio, sin niños, buen sueldo. San Pablo 1835.

NECESITO EMPLEADA PARA quehaceres. Maipú 6.

NECESITA EMPLEADA CON REcomendación, San Diego 1558. E-7

NECESITASE NIÑA RECOMENDAda 14-16 años, para poco servicio, casa matrimonio. Sueldo: $ 50. Santa Filomena 190.

NIÑA 14, 14 AÑOS NECESITANSE, fábrica cápsulas botellas. Gálvez 1119. E-7

SE NECESITA UNA COCINERA Y una niñera. Manuel Montt 2123. 8-E

NECESITO COCINERA BUENA presencia, sueldo 50 pesos. Rancagua 0398, esquina Cóndor. E—7

NECESITO COCINERA, URGENTE Concepción 1320. E-7

NECESITO AYUDANTE DE COCIna, competente. Ahumada 143. 7-E

NECESITO - COCINERA Y NIÑA de mano. Santo Domingo 2968.

MATRIMONIO SOLO NECESITA cocinera joven, recomendada, cama adentro, poco trabajo. Huérfanos 2635, altos.

EMPLEADA PARA COCINA, NECEsito. Carmen 238. E-7

NECESITO COCINERA PARA EL campo, casa honorable. Informarse. San Pablo 3260. E-5

SE NEESITA COCINERA BUEN sueldo. San Diego 1440. E-6

$ 60 BUENA COCINERA JOVEN, con recomendación. A. Prat 996. E—7

NECESITASE COCINERA RECOmendada. Sueldo conveniente. Agustinas 2066. E-7

NECESITO COCINERA CON AYUdanta; sueldo: 130 pesos; competente. Exijo buena recomendación. Zañartu 1047. E-6

NIÑA PARA LA COCINA NECESIto. Arturo Prat 620. 6-E

NECESITO BUENA COCINERA; pago buen sueldo. Santa Rosa 48. 9-E.

AYUDANTA COCINA NECESITO. Exposición 94. Restaurant Barcelona. E-6

RESTAURANT ESPAÑA NECESIta mujer para ayudanta cocina y un joven de 20 a 25 años para el Bar. Buenas recomendaciones. Diez de Julio esquina San Ignacio. 6-E.

NIÑA PARA LA COCINA NECESIto. Santa Isabel 016. 6-E

MAESTRA COCINA (SEÑORA). Necesito para Restaurant Inés de Aguilar 1132. Plaza Almagro. E-6

EMPLEADA DE MANO Y COCINEra, neces , Rosas 2618. E-6

SE NECESITA BUENA COCINERA, Avenida España 365. E-6

NECESITO DOS AYUDANTAS DE cocina, pensión El Recreo. Brasil 85. E—6

SE NECESITA COCINERA SEPA COcina francesa, italiana, para familia extranjera en hacienda, importante cerca Santiago, se paga buen sueldo: Huérfanos 1066. 6-E.

COCINERA NECESITO CON RECOmendación Recoleta 3 8. E 6

COCINERA COMPETENTE PARA restaurant, necesito urgente. M. Montt 2937. E—6

SE NECESITA COCINERA Y EMpleada para la mano. Toesca 2454. E-6

COCINERA FORMAL, SOLA, BUEnos informes, necesito. Santo Domingo 628. 6-E.

COCINERA COMPETENTE, NECEsito, Echáurren 8. E-7

COCINERA Y NIÑA DE MANO SE necesita para Cisterna. Tratar de 3 a 5 Sazié 2021. E-6

COCINERA NECESITO CON RECOmendación. Compañía 1731. E 6

COCINERA, NECESITASE. GALEría Alessandri 30, 3.er piso, casa 2. 7-E.

COCINERA Y EMPLEADA DEL comedor se necesita. Argomedo 379. E—6

COCINERA COMPETENTE, SUELdo $ 70. Se da ayudante. Necesítase. Avenida Manuel Montt 1740. 6-E.

COCINERA NECESITO. SAN PAblo esquina Riquelme, Botica. 6-E.

COCINERA CUATRO PERSONAS, necesito. Carmen 139. 7-E.

COCINERA Y EMPLEADA PARA comedor necesito. Santa Rosa 55. 6-E

COCINERA CON RECOMENDACIOnes necesito, cama adentro. Poca familia. Merced 252. 9-E

COCINERA Y MUCHACHO PARA el aseo de casa, recomendados, necesítase. Agustinas 1328. E-6

COCINERA JOVEN RECOMENDADA sin niños, puertas adentro. Buen sueldo. Carmen 413. E-8

COCINERAS, NIÑERAS, NECESIto, magníficos sueldos. Bandera 339. 7-E

COCINERAS, COMEDOR, PIEZAS, mozos, necesito, Agencia empleos, San Diego 206.

COCINERA NECESITO. EJERCITO 628. E-7

COCINERA JOVEN SIN NIÑOS, otra mano, con recomendaciones. Tratar: una a siete. Catedral 2043.

COCINERA NECESITO URGENTE, para Melipilla. Tratar: 10 a 12. Gálvez 312, casa 9. 8-E

COCINERA PARA TRES PERSOnas, necesito. Cumming 356.

COCINERA NECESITO. NATANIEL 1269. 8-E

COCINERA COMPETENTE, NECEsito, $ 70 de sueldo. Bascuñán 801. 6-E.

COCINERA NECESITO. AVENIDA Portales 2975.

COCINERA NECESITASE. SAN MIguel 169. E—7

COCINERA Y NIÑA DE MAno, necesito. Avenida La Paz 534. E—8

COCINERA COMPETENTE, NECEsito. Monjitas 259. 6-E.

COCINERA MUY RECOMENDADA, que sepa muy bien su oficio, para tres personas, pago cien pesos. Moneda 707.

OCUPACIONES
(Necesitan)

ARQUITECTOS O PARTICULARES ofrécese carpintero competente construcciones, interpretación planos, etc. V. H. Chillán Nuevo 1085. Valparaíso. M-6

SEÑORA HONORABLE, EXTRANjera, desea emplearse como institutriz dueña casa, habla 4 idiomas. Prefiere provincia. A. G. Correo 5. 6-E.

ME OFREZCO COMO ADMINIStrador segundo o mayordomo, competente en cualquiera explotación agrícola. Varios años práctica. Casado, joven y activo. Dirección: A. G. M., Casilla 1017. E 6

OFRECESE SEÑORITA CAJERA con excelente recomendación. Dirigirse a (C. M.), Correo Central. 7-E

OFRECESE SEÑORITA VENDEDOra, buenas recomendaciones. Correo 2, G. J. E—6

OFRECESE MATRIMONIO SOLO, cochero, cocinera, campo, llavero, muy competente, herrero, carpintero. P. Quevedo, Correo Central. 6-E.

ENFERMERA SE OFRECE POR días o mes. Dirigirse por carta, Correo N.o 3. M. D. S. 6-E.

HORTELANO JARDINERO JOVEN se ofrece. Ñuñoa, Correo 10. Quiroz. E-7

MATRIMONIO OFRECESE PARA fuera de ésta; llavero, chauffeur, mozo, llavera, cocina, piezas. Competentes, recomendados. Correo 2.— E. A. D.

SERVIDUMBRE, LA MEJOR DE Santiago, pídala. Bandera 339.

OFREZCOME CHAUFFEUR PARTIcular, con recomendaciones. Estaré desocupado el 15. Dirigirse: Correo 4. U. Vergara.

CHAUFFEUR PARA GONDOLAS o particular, dirigirse a Bezanilla 1264.

PASTRY COOCK DESIRES WORK hotel or Inst. R. D. Correo 2.

JOVEN, MUY BUENOS INFORMES con fianza, 8 años práctica trapos y abarrotes, desearía viajar casa mayorista. Dirigirse: C. Miranda C. Chépica. E-8

FARMACEUTICO TITULADO, C. T buenas referencias desea regentar botica o asociarse con capitalista. Dirigirse: casilla 2546.

PARA INGENIERO O ARQUITECto me ofrezco como director o inspector de obras, con muy buenos certificados, para particular, como jefe de fábrica de muebles. Yrarrázaval 307.

OFRECESE CHAUFFEUR PARA toda marca, con mucha práctica para cuidado caballos. Dirigirse: Madrid 1648. H. F. E-7

OPORTUNIDADES PARA FAMILIAS

MANIQUIES ORTEGA DE TODAS clases y estilos. Fábrica: Rosas 1369. Casilla 1255. 20-M

BODEGA LAUTARO. — AVISAMOS al público en general que a pedido de nuestra distinguida clientela se ha abierto una sección de ventas al detalle de frutos del país, en su local, San Diego 1533, donde encontrará este mercaderías de 1.a clase. 29-Enero

LLEGARON HORNOS PARA ANAfes a parafina. Augusto A. Graf. San Diego 85. E-15

ADELA CABELLO, MODISTA, avisa a su distinguida clientela que se trasladó Serrano 537. 6-E

$ 10, HECHURA SOMBRERO SEñoras; arreglar precios bajísimos. Pasaje Castro Montt. Casita 6. 6-E

COLCHONES REFACCIONA A DOmicilio. San Diego 9. E 28

ALFOMBRAS, LIMPIA, LAVA, Arregla, guarda, pintura, aseo, encerados pisos, hace La Higiénica Vaccum Cleaner. Maestranza 918. Teléfono N.o 340. 6-E

VENDO FRAZADAS DE LANA, 25 pesos. Santa Elvira 96, entre Vicuña Mackenna y Santa Elena. E-15

SEÑORITAS: PELUCAS RAYA NAtural, precios bajísimos. San Diego 91. 8-E

TEJIDOS DE PUNTO. TRAJES elegantes, vendemos por mensualidades. Ahumada 219. Oficina 4. 10-E.

TINTORERIA. TEÑIMOS TRAJES a siete pesos. San Diego 212. 10-E.

POLICARPO MENDEZ S., AGENte de Singer Sewing Machine. Independencia 334.

¿DESEA ADQUIRIR MAQUINA Singer? Pida precios, condiciones Independencia 334.

REPUESTOS ACCESORIOS, AGUjas, aceite, hilo para máquina de coser. Independencia 334.

CLASES GRATUITAS DE BORdados y deshilados en máquina Singer. Independencia 334.

DESHILADOS, BORDADOS. INDEpendencia 334.

¡SEÑORAS DUEÑAS DE CASA! En Independencia 334 hácese toda clase de composturas, reparaciones de máquina de coser.

¡SEÑORA! LO QUE NECESITE SU máquina de coser lo encontrará en Independencia 334.

VOY DOMICILIO COMPONER LOza, cristales, Mármol, invisible. Botomayor 27.

SEÑORES, SEÑORITAS: VESTIDOS elegantes, batas de calle, tapado de seda, vendo de ocasión; muy poco uso. Monjitas 1620. 9-E

SE HACEN RETRATOS AL OLEO del natural $ 40; no agradando puede rechazarse. Alameda 1314 (Altos) 3-E.

RESPUESTAS A NUESTROS LECTORES

LAS PERSONAS CUYAS CONSULTAS NO APAREZCAN RESUELTAS EN EL DIARIO, SERAN ATENDIDAS PERSONALMENTE POR EL REDACTOR DE LA SECCION LOS DIAS LUNES, MIERCOLES Y VIERNES, DE 5 A 5.30 DE LA TARDE.

BULAS PAPALES

Ignorante. — Talcahuano. — **¿Dónde puedo encontrar una enumeración de las principales bulas expedidas por los pontífices romanos?**

¿Por qué se llaman bulas esta clase de documentos?

Por la bula, o bola de plomo, que se usa o usó en ellos a manera de sello.

Las más importantes son: la bula "In coena Domini" así llamada porque se la lee públicamente en Roma todos los años, el día de la Cena (Jueves santo); pronuncia una excomunión general contra todos los herejes los contumaces y los enemigos de la Santa Silla o del Clero y fué expedida por Pablo III en 1536; las bulas dadas contra los reyes de Francia Roberto el Piadoso, 998; Felipe I, 1095; Felipe Augusto, 1200; Felipe el Hermoso, 1296 y 1301; la bula por la que Gregorio VII prohibió a los prelados recibir la investidura de príncipes seculares y que fué el origen de la famosa cuestión de las investiduras, 1080; las que fueron expedidas contra los emperadores Federico I, 1167; Federico II, 1227; el rey de Nápoles Mamfredo, 1263; Luis de Baviera, 1323 y 1346; la bula llamada "Execrabilis" por la que Pío II prohibe los llamamientos al futuro concilio 1460; la de Clemente VII, en la que condena el divorcio de Enrique VIII, 1530 y que fué la causa del cisma de Inglaterra; el breve por el que Pablo IV prohibe a los católicos de Inglaterra prestar juramento de fidelidad, 1606; el breve por el que Clemente XIV, 1773: la bula, en fin por la que Pío VII excolmulgó a Napoleón, 1809 y que le valió la pérdida de sus estados y un largo cautiverio.

Entre las bulas doctrinales tienen importancia la de Gregorio XI contra los errores de Wiclef, 1377; la de León X contra Lutero, 1520, llamada "Exurge Domine"; la bula llamada "Cum occasione" por la que Inocencio X condenó las cinco famosas proposiciones de Jansenio, 1653; la de 1665 que contenía una adhesión a la condenación de Jansenio y que todos los eclesiásticos estaban obligados a firmar; y, finalmente la llamada "Unigenitus" expedida en 1715 por Clemente XI a insinuación del jesuita Letellier y que condenaba 101 proposiciones extraídas de un libro del padre Quesnel sacerdote del oratorio y Jansenista.

JABON LIQUIDO

D. L. M.— Santiago.— **He visto, señor, en los lavatorios de algunos establecimientos industriales unos pequeños depósitos de cristal con jabón líquido que considero infinitamente más higiénico, práctico y económico, (no se lo pueden robar) que el jabón de pan ordinario.**

¿Sabe usted como se prepara ese jabón líquido?

He aquí una fórmula:

Aceite de olivas . . .	9	partes
Aceite de coco	4	"
Lejía de potasa a 40° B.	7	"
Agua	8	"
Alcohol de 96o. . .	1	"

Al día siguiente se disuelve el jabón obtenido a baño maría en veinte partes de glicerina y se agrega un perfume disuelto en alcohol compuesto de partes iguales de esencia de palma rosa, lavanda y toronjil.

Wilbert emplea como ingredientes:

Sosa cáustica . . .	40 gramos
Potasa cáustica . .	40 "
Aceite de algodón . .	500 c. c.
Alcohol de 90o . . .	250 c. c.
Agua hasta formar .	2500 c. c.

Se disuelven los alcalis en 250 c. c. de agua. Se añade el alcohol y después el aceite de algodón agitando siempre. Completada la saponificación se añade el resto del agua.

CASACION EN MATERIA PENAL

Estudiante. — Santiago. — **1.o ¿A cuál de las Cortes le corresponde conocer de los recursos de casación en la forma interpuestos contra las sentencias pronunciadas por los jueces de letras en lo criminal?**

2.o ¿A qué tribunal debe presentarse el escrito anunciando dicha casación?

1.o A la Corte de Apelaciones del distrito jurisdiccional en que funciona el Juzgado, con arreglo a las disposiciones del N.o 2 del artículo 67 de la ley de organización y atribuciones de los tribunales de 15 de Octubre de 1875 y 14 del Código de Procedimiento Penal.

2.o Al tribunal que pronunció la sentencia.

LIQUIDACIONES Y QUIEBRAS

Porfiado. — Santiago.—**1.o Un empleado con diez años de servicios en una casa importadora y que por liquidación o quiebra de ésta queda sin empleo ¿tiene derecho para cobrar una indemnización o desahucio?**

2.o En caso de tenerlo ¿debe cobrar a sus antiguos patrones o a la junta liquidadora?

1.o Si no se le ha dado oportunamente conocimiento de la resolución de liquidar la firma puede cobrar a título de desahucio una suma equivalente a un mes de sueldo. Con arreglo a las disposiciones del N.o 4.o del artículo 2472 del Código Civil los salarios de los dependientes y criados por los últimos tres meses se pagan preferentemente porque están incluídos entre los créditos previlegiados de primera clase. La indemnización cobrada por usted no goza de cuencia, aceptar lisa y llana este previlegio; deberá en consemente la cuota que se le señale en la sentencia de grado.

2.o Si se trata de una liquidación a la junta liquidadora. Si de una quiebra al síndico de la quebra.

ZENON.

OBJETOS PERDIDOS

HABIENDOSE EXTRAVIADO LA libreta de la Caja de Ahorros número 32017, queda sin valor para el que la haya encontrado. Alfredo Soto. E-6

ARGOLLA DE COMPROMISO extraviada en Plaza Brasil, ruego devolverla en la Caja de este diario; buena gratificación. E—6

HABIENDOSE EXTRAVIADO EL depósito a plazo N.o 9615, de la Caja de Ahorros de Santiago, Oficina Central, a la orden de Armando Madrid, queda nulo y sin efecto, por haberse dado a la Caja el aviso correspondiente. Santiago, Enero 5 de 1924.

SE RUEGA AL CHAUFFEUR QUE anteayer, a las 6 P. M. trajo una señora de San Francisco a Manuel Montt 2661, devolver un relojito de oro con perlitas, que cayó del maletín al auto. Se gratificará por ser recuerdo de familia. Dirigirse: Manuel Montt 2661.

SE RUEGA A LA PERSONA QUE haya encontrado una fotografía de tres personas: dos niñas y un joven, se sirva devolverla a casilla 1409; se le dará gratificación. E—3

PRESTAMOS DE DINERO

DINERO FACILITO RAPIDAMENte por automóviles, muebles, pianos, mercaderías, fianzas, hipotecas. Santo Domingo 1216. E 6

$ 7,000 TENGO LISTOS EN PRImera hipoteca. San Diego 287. E-7

SOCIO CON $ 30,000 PARA INDUStria única, de grandes utilidades. Se asegura el capital. De 1 a 4. Cumming 342. 6-E

DINERO AL MAS BAJO INTERES facilito sobre hipotecas. Anticipo fondos para cancelar deudas. Arreglo títulos. Comisión módica.—Julio Pelissier, Morandé 283. E-9

$ 60,000 LISTO 1.a, 2.a HIPOTECAS, bajo interés. Casilla 928. L. Rossel

SOCIO NECESITO CON DOS MIL pesos para instalar Bar y Restaurant, con preferencia español, yo aporto igual capital. Tratar San Pablo N.o 2365. Carpintería Española. 7-E.

DINERO, $ 10,000 TENGO PARA hipotecas. Bandera 84, oficina 25.

DINERO FACILITO 9 POR CIENto anual. Hago también operaciones en Bancos Hipotecarios, adelantando fondos. Daniel Laurel, Huérfanos 1235. E—7

PROFESIONALES

ZURCIDOS INVISIBLES: NOTABLE zurcidor japonés. Especialista único. Especialidad en viraduras, composturas, transformaciones. Son perfectas. San Diego 228. Teléfono Inglés 667. Febr. 26

ZURCIDOS, VIRADURAS, SOBRE medida; hechuras. Sección económica. Cómprase sobretodos. Vicuña Mackenna 1080. 21-E

CONDOR 1156, CASA ANTIGUA, única especialista zurcidos invisibles, Jersey sedas, viradura, hechuras. Transformaciones garantidas. E 13

$ 60 HECHURAS DE TRAJES, Enero y Febrero, recibe. Sastrería Morandé 594. E-15

TALLER D' SASTRERIA M. Ulloa, Dávila 946. Ex Tailleur de G. Ouvrard. Recibe hechuras, corte inglés y americano, trabajos de lujo, igual a las sastrerías de primera clase. Premios módicos.

ROPA HECHA

ROPERIA "LA CANTABRICA".— Ofrece precios de costo: ternos, sobretodos de ricos casimires, cortes moda. Paletoes, pantalones, sombreros, calzado. Esmeralda 363, al llegar a 21 de Mayo. N|O

ROPERIA ANDRES BELLO N.o 601, esquina Recoleta, ofrece ternos, paletoes, ambos, pantalones, ternos de niños, sombreros, calzado; precios baratísimos; todo desinfectado. O|N

ROPERIA LA VEGA, ANDRES BEllo 691. Ofrece en baratura ternos, ambos, paletoes, pantalones, sombreros, calzado, todo desinfectado N|O

ROPERIA MANUEL RODRIGUEZ, esquina San Pablo, ofrece en baratura ternos, ambos, paletoes todo de ricos casimires surtidos, colores para todas medidas; sombreros, calzado desinfectados. N|O

ROPERIA LA CASA VERDE, ESmeralda 817, entre San Antonio y 21 de Mayo. Realiza ternos, ambos, paletoes todo de casimires extranjeros, corte correcto, sombreros, calzado. Visítenos, casero, aproveche nuestros precios. N|O

ROPERIA "LA GRAN VIA", SAN Diego 236 se trasladó a Delicias 3391 donde realiza sus ricos ternos casimir nuevos y usados; precios baratísimos, facilidades de pago. Gran surtido de artículos para caballeros y niños. Delicias 3391 18-Marzo

OCASION COMPRO SOBRETODOS, aunque estén muy usados. Martínez Rozas 2399. No voy a domicilio.

VERANEO

CARTAGENA, PENSION SURAMEricana, Playa grande, departamentos amoblados para familias, almuerzo para excursionistas en el anexo de la pensión Azócar y Cía. 10-E

CASA RESIDENCIAL, HUITO 387, teléfono inglés 4102. Valparaíso. Espléndidos departamentos. Pieza con pensión, todas comodidades. Pensión primer orden. Precios convencionales. 12-E

EN VALPARAISO OFREZCO DEpartamento vista calle, buena comida, casa de familia honorable. E. de G. Victoria 829. 6 E

CARTAGENA PLAYA CHICA. Pensión residencial, servicio y cocina esmerado. Tratar: Purísima 260 Santiago. En Cartagena, casa Ramírez. 6-E

PEÑAFLOR ARRIENDO QUINTA temporada Verano. Lira 86. E—6

CARTAGENAR, PLAYA CHICA, arriendo, cómoda casa, linda vista, muchos muebles, calle Serrano 132. Tratar: Huérfanos 840. 6-E

ÑUÑOA, CORTES 1891, VENDO ocasión, muy cómoda casa-quinta, con garage. Tratar: Ejército 675. 9-E

PAPUDO ARRIENDO CASA AMOblada, precio módico. Tratar: Lira 90 (altos). E-6

VERANEO EN CASA QUINTA EXtranjera, Población Recreo, arriéndase cómodo departamento con pensión. Detalles, casilla 769, Valparaíso. 7-E.

LLOLLEO. "PLAZA HOTEL", SItuado a 2 cuadras de la Estación frente a la plaza, regio comedor y departamentos para familias, cocina de primera, higiene, confort y economía. Atendido por su dueña Vilaticia Miranda. E-7

PUERTO SAN ANTONIO, VENDO sitio lindo vista bahía, superficie 2,000 metros. Tratar: A. P. M., Ahumada 65. Santiago. 7-E.

CARTAGENA, PLAYA CHICA, HOtel Maxim, recién construido, mobiliario nuevo, chef de cuisine de pimer orden. Capacidad solamente para 50 personas. Casilla 11, teléfono 2. 10-E

GUINDOS-ÑUÑOA, EGAÑA 257, quinta amoblada $ 500 mensuales, por temporada Verano.

VALPARAISO, CALLE BLANCO 132, pensión con pieza 120, media cuadra carro Torpedera. Tratar: San Pablo 1714. E-8

SAN BERNARDO, BAQUEDANO 220, frente Estación, arriéndase cómoda casa quinta, teléfono, etc. E-7

EN HERMOSA QUINTA PROXIMA a La Cisterna, arriéndase departamento amoblado con pensión. Referencias: Olivares 1259.

CARTAGENA, PIEZA PENSION, 8 pesos diarios, almuerzo, comida, etc.; 3 pesos, pensión para familia, casa viuda. Fermín Fuentes, una cuadra Plaza, media cuadra playa. Dirigirse: E. de Stange, Cartagena. E—7

REMATES

REMATE.—CASA EN CONSTITUción, calle Bulnes número 235 al 245, once piezas, se rematará el 10 de Enero próximo, a las 4 P. M., en el estudio del abogado don Ignacio Escobar, Bandera 84, oficina 4. Mínimum, $ 20,000. Títulos en Bandera 84. 9-E

REMATE: EL 8 DE ENERO DE 1924, a las 11 A. M., ante el Tercer Juzgado Civil de esta ciudad, se rematará la propiedad número 1906, de la calle Carrión, de esta ciudad, por el mínimum de 14,000 pesos. Bases y antecedentes en la secretaría expediente Rosa Figueroa v. de R., autorización para enajenar, y en Morandé 283, Julio Pelissier.—El secretario. E-8

DOY REMATES DOMICILIOS, compro saldos mercaderías, recibo muebles y mercaderías a consignación. Anticipo dinero.—Julio Vargas, San Diego 958. E—11

RADIOTELEFONIA

RADIOTELEFONIA: BORNES, MAnijas, detectores, cursores, censores. Toda clase de accesorios renovados constantemente. Receptores "Mimí" a 75 pesos, el mejor receptor a galena; lo damo a prueba. Receptores Maguns, a $ 50, completos. The Chilian Radiophone Club. Huérfanos 1050, 2.o piso, oficina 19. En venta la revista "Radio-Telegráfica". Abierta los Sábados 13-E

PROPIEDADES

REGALASE CASITA, MADRID 1655. Tratar: R. Ugarte 1216. 6-E

DE OCASION VENDESE CASA quinta frente Estación Laja, mínimo $ 6,000, cien metros por cincuenta, árboles frutales, agua, diez cabras mestizas, mansas lecheras, paridas, tratar Mery. Laja. 10-E.

VENDO CASA AVENIDA ROSARIO 681, a pocos pasos Recoleta, con frente estucado. Tratar y llaves en el número 701. E 6

CA COMPRO ta $ 60,000, prefiriendo barrio alto. Lastarria 93. 6-E.

DE OCASION VENDO CASITA. — Verla y tratar: Madrid 1850. E-5

EN PEÑAFLOR, AVENIDA LArraín, vendo quinta 3,200 metros, 8 piezas, facilidades pago. Casilla 1668. E—6

COMPRO CASA EN BARRIO REcoleta, hasta $ 60,000. San Diego 105. 8-E.

$ 110,000 VENDO GRAN PROPIEdad 33x46, extensa quinta, sin agentes. Santa Isabel 55. E—7

$ 7,800 VENDO SITIO CENTRAL, Irarrázaval 1330. Dueño: San Pablo 1989. E-6

$ 70,000 GRAN FACILIDAD VENdo chalet, construcción sólida, 2 pisos, garage, quinta bien plantada, verla, Exequiel Fernández 831. San Diego 960 E-6

SE COMPRA QUINTA EN LOS Leones, Los Guindos, Ñuñoa, o San Bernardo. Ofertas, a Quinta. Casilla 888. Santiago. 7-E

10,500 VENDO CASA RECIEN REfaccionada, frente ladrillo, cinco departamentos, gran patio, parrón, gallinero. Madrid 1718.

COMPRO CASAS CHICAS INCONclusas, dirección, correo 16.—Dámaso Soto.

CON GRANDES FACILIDADES DE pago, vendo, sitios, quintas, en Providencia, Ñuñoa, Población Santa Elena, Barrio Subercaseaux, "Población Germania", El Vergel, Población Nicolás, Lo Ovalle y Cisternas, Federico A. Reyes, Huérfanos 1235. E-8

PROPIEDADES DE RENTA, CAsas, sitios, quintas, compro, vendo, permuto, Federico A. Reyes, Huérfanos 1235. E-8

PROPIETARIOS: TENGO ENCARgo de arrendatarios solventes, arrendar casas, citées o conventillos, con o sin contrato, pagando dos, tres meses, anticipado, o prestando dinero sobre las propiedades en hipotecas, interés bajo. Ramón del Río Bandera 552, Casilla 2313. Teléfono 3973. E-6

HASTA 30,000 PESOS, TENEMOS orden comprar casa ubicada entre Bandera y Brasil. Pago al contado. Negocio rápido, correspondiendo precio. Tratar: Morandé 67 de 11 a 12, diariamente. E-6

8,000 VENDESE, POR VIAJE, CASA 4 piezas, dos patios, con árboles frutales, próxima carros, Barros Vergara, Bandera 78, oficina 20. E-6

CHACRA $ 80,000, DE DOCE HECtáreas, buenos suelos, agua, carros a cuatro cuadras. Treinta minutos Estación Central. Casilla 3594. E-7

VENDO PROPIEDAD CONSTRUyéndose (4,000), diez cuadras Matucana. Facilidades pago. Alameda 2740.

7,000 VENDO SITIO ESQUINA Inglaterra, 5,000 adobes, facilidades. Dávila 1061.

EN LA MEJOR SITUACION DEL Llano Subercaseaux, véndense quintas plantadas con todo servicio y títulos perfectos desde $ 1,750. Vecindario de primer orden, buenas calles. Paradero número 10 "El Vergel" del ferrocarril eléctrico a San Bernardo. Verlas con el mayordomo Silva, Avenida Blanca.

COMPRO CASA HASTA 100,000, pagando parte con chacrita de 2 hectáreas, cerca de Santiago, totalmente plantada de árboles frutales en plena producción y saldo en dinero.—J. V., casilla 520.

$ 6,000 QUINTITA, FACILIDADES. Tucapel 527, Ñuñoa, 6 cuadras Vicuña Mackenna. 7-E

VENDO CASA CHICA, TODO SERvicio, dos patios, a cuadra y media carros Palma. Verla y tratar: Carrión 1532. 1-E

Gran Remate

DE LOS MATERIALES DE CONSTRUCCION DE LA DEMOLICION DEL

Palacio Urmeneta

732-MONJITAS-732

—PROXIMO A SAN ANTONIO—

EL LUNES 7 DEL Pte. DE 9.30 A 12 Y DE 2 ADELANTE

—POR CUENTA DE QUIEN CORRESPONDA—

—HAY:—

3 grandes puertas de cedro para fachada con vitreaux a fuego, de 2 hojas cada una.

2 grandes puertas de cedro laterales, con vitreaux.

50 puertas de cedro de dos hojas, completas. 20 ventanas de cedro con postigos y cristales grabados. 8 mamparas de cedro con cristales. 20 puertas mamparas de cedro de dos hojas con cristales. 20 puertas de cedro de una hoja, estilo GOTICO, con cristales y vitreaux. Una galería de vidrios de colores del mismo estilo. Bastidores, celosías, tragaluces, marcos, pilastras y molduras de cedro. Una gran escala de cedro de 2 brazos con barandas estilo GOTICO, especial para HALL. Otra idem recta. 4 escalas de cedro de caracol. 200 metros zócalo de caoba, de 90 centímetros. Grandes lotes de maderas de cedro y caoba para mueblistas.

Vigas de pino de 3x10, 3x11, 3x12 y 4x11, de 5, 6,, 7, 8 y 9 metros de largo. Pilares de pino de 6x6 y 6 a 8 metros de largo. Listones, costaneras, tijeras, pies derecho y durmientes de pino. Maderas de pino 2x2, 2x3, 3x3, 3x4, 4x5, 4x4y 6x6, de 5 a 10 metros de largo. Tablas de pino de 1x10 y 5 a 10 metros. Listones pino para piso de 2 y 3 pulgadas de 5 a 10 metros de largo.

Cañería fierro fundido para desagüe, cañería fierro fundido para ventilación, codos, curvas, tees, uniones, etc. Cañería galvanizada para agua de 1|2 a 2 pulgadas, cañeríap ara gas de 1 a 3 pulgadas, 12 grandes consolas de fierro para balcones de 8x40", amarras de fierro redondo, ángulo, platido, amarras ara vigas, 50 metros reja de fierro para balcón. Puerta de fierro para bóveda, 6 estufas de calefacción marca PERKINS, serpetines, etc., etc.

UN GRAN ASCENSOR CON MUEBLE DE CEDRO TALLADO, OTRO IDEM, MAS CHICO. LADRILLOS DE MURALLA, columnas y gradas de piedra, reja de fierro para caminos de jardín, tapas de fierro para alcantarillados, etc., etc.

Y DEMAS A LA VISTA EL DOMINGO de 9 a 12 y de 3 a 5 P. M.

VICTOR ARAYA L.,
Martillero de Hacienda.
E-7

REMATE

Por liquidación de la Comunidad Correa Yrarrázaval, el 17 DE MARZO DE 1924, A LAS 4 P. M., EN LA NOTARIA FABRES, en Santiago, Galería Alessandri, se rematará el fundo

Casas Viejas de la Compañía

ubicado en la COMUNA DE GRANEROS, departamento de Rancagua, con una superficie de 307 1|2 CUADRAS MAS O MENOS, TOTALMENTE REGADAS, en las cuales está comprendida la "VIÑA COMPAÑIA" DE 56 CUADRAS MAS O MENOS.

El fundo tiene numerosas posesiones de inquilinos, bodegas, buenas casas de habitación con parque, lechería, casas de administración, casas para arriendo y otros edificios. Hay 71 cuadras entreboladas.

LA VIÑA TIENE GRANDES BODEGAS CON TODAS LAS INSTALACIONES NECESARIAS.

El remate comenzará por el

Minimum de $ 1.700,000

que se pagará reconociendo por su valor comercial o sea de cancelación, el saldo de la deuda a la Caja Hipotecaria, por un capital primitivo de $ 400.000 en letras del 6 o|o con 1 o|o de amortización; y el resto en tres parcialidades iguales, al contado, seis y doce meses, con el interés del 8 o|o.

Bases y antecedentes en la Notaría indicada. Títulos en la Caja Hipotecaria. Cualquier otro dato puede pedirse a don José Francisco Fabres, Catedral 1395, o a don Emilio Valdivieso, Carreras 168.

Para visitar el fundo, dirigirse al Administrador don Enrique Martínez, Graneros, Casilla 13, Teléfono Inglés N.o 17.

$7,000, CASA SOLIDA, CUATRO grandes piezas, 18 metros frente. Arboles frutales. Gallineros. Varias ventajas económicas y de ubicación, etc., etc. Lira 1221.

EN CALLE GERMAN RIESCO N.o 1761, vendo una casita. Verla y tratar: Andrés Bello 809. 8-E

$ 16,000, LA CISTERNA, QUINTA 920 metros, 6 piezas, baño, cocina recién construídas, agua corriente, potable, electricidad, buenos vecinos, vendo. Casilla 3849.

VENDO PROPIEDAD DE RENTA, con frente a Matucana-Chacabuco, da 13 o|o, susceptible de aumentar a 16 o|o. Precio: $ 200,000.—Dietsch. Correo 5. 10-E

EN CASA POCA FAMILIA SE NEcesita cocinera joven recomendada, y mozo de 16 a 20 años, con recomendación y carnet. Buenos sueldos. Maestranza 120. 7-E

SAN ALFONSO, CARROS A LA puerta, véndese propiedad compuesta de una casa y dos locales para negocio. Construcción nueva, en perfecto estado. Mide 16x52 metros. Precio, $ 36,000.—Guzmán, Silva y Cía. Huérfanos 1243. 7-E

AVENIDA MACUL, VENDESE quinta estilo chalet, un piso, 5 piezas, servicios, jardín, huerto. Mide 60x100 metros. Precio, $ 80,000.—Guzmán, Silva y Cía. Huérfanos 1243. 7-E

$ 21,500 VENDO CASA 7 PIEZAS, luz eléctrica, parrón, árboles frutales, techo fierro inglés, 7x40. Avenida Francia 1097 (barrio Palma).

VENDO CASITA MADRID 1470.

CAMBIO SITIO CISTERNA POR piano. Cueto 245.

$ 35,000, CAMILO HENRIQUEZ, ESpléndida casa, tres dormitorios, hall, comedor, otro hall, patio, toilette, muy bien tenida, a tres cuadras de la Alameda. Produce actualmente 3,600 pesos anuales. Jorge Laso Beauchef. Compañía 1301.

$ 20,000 ÑUBLE CASITA ESQUINA, a una cuadra de los carros San Diego — Arturo Prat, 3 habitaciones, patio con mosaico apropiada para adquirirla por medio de la Caja de Ahorros. Jorge Laso Beauchef. Compañía 1301.

$ 15000. FRANKLIN CASITAS MUY bien tenidas, 7 metros de frente por 40 de fondo 7 habitaciones, patio, jardín, dependencias. Jorge Laso Beauchef. Compañía 1301.

$ 32,000. RIQUELME, CASITA CHIca recién terminada, muy central, dormitorios, hall, comedor, regia toilette, dependencias patio. Jorge Laso Beauchef. Compañía 1301.

[illegible]0,000 HUEMUL, CITE ESPLENdido, recién refaccionado, al llegar a Avenida Matta, produce actualmente $ 8,500 anuales, tiene luz eléctrica y está en muy buen estado. Una deuda a la Caja Hipotecaria. Facilidades de pago. Jorge Laso Beauchef. Compañía 1301.

$ 80,000. AGUSTINAS ESQUINA espléndida, casa recién terminada, completamente a la moderna, 11 habitaciones, hall, patio, dependencias toda estucada. Tiene deuda hipotecaria. Jorge Laso Beauchef. Compañía 1301.

$ 5,000. ES LO QUE UD. NECESIta para adquirir una casita de valor de $ 20,000, por intermedio de la Caja de Ahorros, búsquela usted en Compañía 1301, donde además se le hará toda la tramitación, sin mayor recargo y sin molestia alguna para usted.

$ 12,000 AVENIDA MANUEL INfante 37.50 de frente por 15 de fondo, numerosas habitaciones, dependencias, jardín. Jorge Laso Beauchef. Compañía 1301.

$ 45,000 Y $ 42,000. MAESTRANZA y Sta. Victoria, espléndidas casas de un piso, 10 metros de frente por 35 metros de fondo, 8 habitaciones y patios. Deuda hipotecaria. Jorge Laso Beauchef. Compañía 1.01.

$ 18,000. INFANTE AL LLEGAR A Recoleta, 5 habitaciones, 9 metros por 35. Situación de mucho porvenir. Jorge Laso Beauchef. Compañía 1301.

$ 50,000. SAN ISIDRO, ESPLENDIda casita, de un piso muy bien tenida. Jorge Laso Beauchef. Compañía 1301.

$ 130,000. HUERFANOS AL LLEgar a Brasil, dos pisos independientes, altos 9 habitaciones, hall, galerías, bajos 11 habitaciones, hall, patios garage. Renta actual de los altos $ 8,100. Superficie: 13x26 metros. Jorge Laso Beauchef. Compañía 1301.

$ 70,000. SAN ALFONSO, ESPLENdido local para industria, tiene casas grandes galpones bodegas, tasado en más de $ 100,000. 16 metros de frente, por 60 de fondo. Jorge Laso Beauchef. Compañía 1301.

CASA VIEJA DE ESQUINA, DE Maestranza a San Isidro y de Alameda a la Avenida Matta, compro, de 15 metros de frente por 10 de fondo. Minimum. Casilla 1275. Compañía 1301.

COMPRO CASA DE PREFERENCIA barrio Recoleta, 10 a 12 mil pesos. Godoy, Casilla 2203.
E-7

COMPRO CASITAS DE $ 8,000 A $ 20,000, tengo encargo urgente de comprar para satisfacer numerosos pedidos, negocio rápido, en cualquier barrio, siempre que tengan un frente mínimo de 8.50 metros. Casilla 275.

CASA VENDO A MEDIA CUADRA de carros. Lira 1158.

VENDO CASA 8 PIEZAS TODO servicio jardín arboledo, San Francisco 1443.

550,000 GRAN PROPIEDAD QUE produce $ 65,000 anuales, con frente a tres calles, tasada por Caja Hipotecaria hace 7 años en $ 400,000. Compañía 1290.

RIVAS Y CALVO

GRAN REMATE

— DE LA —

Armería y Lamparería Be'ga

POR LIQUIDACION DE LA SUCESION DE LA SEÑORA

María Luisa D. de Seyler

72 AHUMADA 72 Y 71-73 MANUEL RODRIGUEZ 71-73

El Sábado 12, Domingo 13 y Lunes 14 del presente, de 9 a 12 y de 2 P. M. adelante

— HAY —

ARMAS, LAMPARAS, MUNICIONES, ACCESORIOS DE CASA, TIJERAS, CORTAPLUMAS, NAVAJAS, MAQUINAS PARA AFEITAR, CUCHILLERIAS, ENLOZADOS Y COCINAS

DETALLES

ESCOPETAS.—Gran surtido de escopetas de 1 y de 2 cañones de todo calibre, Belgas, Francesas, Inglesas y Americanas.

CARABINAS Y RIFLES: automáticas y de repetición, Winchester, Remington y Savage, Rifles de salón, etc.

PISTOLAS: Gran cantidad de pistolas automáticas de todo calibre de las afamadas marcas Browning, Colt, Bayard, Mauser, Savage, Remington, Buffalo, etc.

REVOLVERS: En todos los calibres y tamaños, Colt e Iver-Johnson y Españoles.

REPUESTOS: Cargadores, cañones, gatillos, cachas, percutores, etc., etc. Aceite y vaselina para armas.

BALAS: Inmenso surtido de balas para pistolas, revólvers, rifles y carabinas.

TIROS: Enorme surtido de tiros para escopetas de todo calibre marca Nitro Club, Remington, Winchester, Repeater, Belgas y Alemanes.

CARTUCHOS: vacíos de todos calibres, fulminantes (para toda clase de cartuchos y fusiles), marca Rosa y Estrella, máquinas para poner y sacar fulminantes y para orillar tacos y cartones.

POLVORA: Importada sin humo Dupont, Pólvora negra importada y nacional marca FFF.

ACCESORIOS DE CAZA: Morrales, estuches, fundas, cartucheras, filetes y cinturones importados de cuero y de lona; cartucheras de cuero y de gamuza para revólvers y pistolas; gran variedad en baquetas y escobillones para toda clase de armas; blancos de cartón en distintos tamaños, platillos de greda para tiro al pichón, guardianes automáticos para defensa de huertos y gallineros.

TIJERAS: Solingen para costura sastres, bordados y uñas, derechas, curvas, de todas clases y tamaños.

CORTAPLUMAS: De 1 a 10 hojas con mangos de hueso y metal, de todas dimensiones, alicates, limas para uñas, cortapuros, etc.

NAVAJAS: De acero finas y ordinarias Solingen, Rodgers y Americanas, máquinas de afeitar Gillette, Ever Ready e imitación Gillette, hojas y asentadores para id., y variedad de útiles para afeitarse. Vaporizadores y escobillas para ropa.

CUCHILLERIA: Cuchillos, cucharas y tenedores de mesa y de postre, cucharitas de las afamadas marcas Rodgers y Dixon plaqué y metal blanco, servicios trinchantes y de pescado, sueltos y en estuche, cuchillas para pan y cocina, tirabuzones, abridores de latas, anillos para servilletas, rompenueces, tenazas para azúcar, etc.

PLAQUEES: Servicio de lavatorio, para té y para pescado, en estuches, poncheras, bandejas, jarros, mantequilleras, azucareras, alcuzas, paneras, etc.

ENLOZADOS: Servicios de lavatorio y para té, cacerolas, ollas, pudineras, etc.

COCINAS Y ANAFES: A parafina Primus y de la afamada marca Flamme Bleue de 1 hasta 4 platos, quemadores, mechas y repuestos para id.

LAMPARAS: Eléctricas y a gas, de 2 hasta 4 luces, plaffoniers, lámparas a parafina de pie y de colgar, Belgas y Americanas.

REPUESTOS: Tubos, globos, pantallas y ampolletas, mechas, quemadores y un gran surtido de repuestos para toda clase de lámparas.

PATINES: Ball-Bearing con ruedas de fibra para caballeros y señoritas.

NOTA.—Los rematantes deberán depositar la garantía que les exija el Martillero.

A LA VISTA EL VIERNES 11

CARLOS RIVAS VICUÑA — **ARTURO CALVO MACKENNA**
MARTILLERO DE HACIENDA.
CASILLA 132 — SANTIAGO

Remate

268 San Diego

El Lunes 7

A las 2 P. M.

Hay un surtido completo en abarrotes, paquetería, artículos enlozados, loza y cristales, una romana Bedefod 350 kilos, varias vidrieras e instalación completa de almacén, etc., etc.

Recibe órdenes para remates

Mañana detalles

Volochinsky y Cía.
OTTO MASS

VENDESE BARATA UNA QUINTA en lo mejor de Ñuñoa a una cuadra de carros Irarrázaval y media de Pedro Valdivia, 2.700 metros cuadrados de superficie, arboleda frutal escogida, huerto, jardín, linda casa de ocho piezas, tres aparte para servidumbre caballeriza, garage. Todo muy bien tenido. Bartolomé Cañas 2593.

$ 280,000 CATEDRAL ENTRE SAN Martín y Manuel Rodríguez, dos casas con una superficie de 23x60. Tasada por Caja Hipotecaria hace 7 años en $ 227,000. oCmpañía 1290.

$ 200,000. SAN FRANCISCO, SEgunda cuadra, edificio de dos pisos independientes, superficie 15 por 100 metros; bajos: 18 habitaciones, 3 patios, arboleda, garage; altos: 12 habitaciones. Compañía 1290.

$ 50,000. MAESTRANZA, UN PISO, recién construída, 8 habitaciones, toilette, patios, garage y sitio a fondo con salida a otra calle. Compañía 1290.

$ 75,000 VENDO CASA CON RENta, calle Moneda. aBndera 84, oficina 25.

$ 50,000 VENDO CASA NUEVA, moderna, próxima Escuela Militar. Bandera 84, oficina 25.

$ 46,000 VENDO CASA NUEVA, CAlle Madrid. Facilidades pago. Bandera 84. oficina 25.

$ 20,000 VENDO CASA PARA ALmacenero en Ñuñoa. Bandera 84, oficina 25.

COMPRO CASA DE $ 80,000 a 120 mil pesos, buena calle. Bandera 84, oficina 25.

COMPRO CASAS DE $ 12,000 a 30 mil. Bandera 84, oficina 25.

$ 59,000 VENDO CASA MODERNA recién terminada, gas, luz eléctrica, baño, hall, fachada estuco piedra, en Santa Isabel 185, entre V. Mackenna y Maestranza.

PROPIEDAD RENTA RECIEN construída, produce 16o|o, véndese, Camilo Henríquez 654.

SITIOS, LARGO PLAZO, GRAN porvenir. Tranvías, luz agua, vende: Gálvez 35.

EL TATTERSALL

En la FERIA que se efectuará el

LUNES 7 DE ENERO

entre otros lotes de ganado gordo y para engorda, se rematarán:

NOVILLOS GORDOS TIPO EMBARQUE, llegados de Renaico, Dollihue y Pelequén.

VACAS GORDAS, clase sobresaliente llegadas de la República Argentina.

BUEYES, VACAS Y TORUNOS GORDOS, llegados de Ninquihue, La Unión y Quinta.

Llegados de Mulchén:

72 NOVILLOS, de 1 1|2 año, muy mestizos, todos alazanes de una marca.

Del Fundo "Cuatro Alamos" (Espejo):

60 NOVILLOS de 1 1|2 y 2 años, mestizos, en buen estado para engorda, todos alazanes.

Llegados de Requínoa:

2 TOROS DURHAM en estado inmediato de servicio, nuevos y garantidos, sanos.

Llegados de San Francisco de Mostazal:

75 NOVILLOS, de 2 1|2 años, preparados para engorda.

El Gerente.

REMATE

DE MAQUINAS Y UTILES DE ENCUADERNACION

AGUSTINAS 1451

EL LUNES 7, A LAS 2 P. M.

Venderé en remate al mejor postor lo siguiente:

Una máquina de cortar papel, luz 050, a volante, con repuesto de cuchilla.

Una prensa de palanca, de 65x75, la platina especial para libros en blanco y para bandejas de confitería (Krause).

Una máquina de dorar, 20x26, Universal.

Una pestañera, 0.52 de luz (Edinburgh).

Una cartonera 110 (Krause).

Colección tipo cuadrado bronce con cifras para prensa. Cuatro colecciones de bronce con cifras para dorar a mano, varios adornos para prensa, adornos para id. y otros, **a la vista HOY de 2 a 6 P. M.**

José M. Sáez
Martillero de Hacienda

REMATE

DEL CONSERVATORIO DE PLANTAS DE LA CHACRA SUBERCASEAUX

LLANO SUBERCASEAUX

Frente paradero San Miguel
(Carros San Bernardo)

EL MARTES 8 DEL PTE.

A LAS 10.30 DE LA MAÑANA

Venderé al mejor postor y en UN SOLO LOTE un conservatorio construído en PARIS, de 20 metros de largo por 6 metros de ancho, de fierro T con cristales, desarmable y de fácil traslado.

Fotografías de este conservatorio podrán los interesados consultar en mi Oficina,

AGUSTINAS 865

A la vista desde hoy, de 10 a 12 y de 3 a 5 P. M.
PAGO AL CONTADO.

VICTOR ARAYA L.,
Martillero de Hacienda

COMPRO

cilindro para cilindrar suela, y maquina de alambrar tapillas. Di- [illegible] 1358.

POBLACION "LO OVALLE": SItios, desde 500 m. c., grandes facilidades pago. Gálvez 35.

$ 1,500, VENDEMOS SITIOS EN Población "Lo Ovalle", a 20 minutos de tranvía de Alameda. Gálvez 35.

¡SITIOS INDEPENDENCIA! VENdemos mensualidades, $ 25, ocurrid Lira 279.

$ 60,000. AVENIDA SALVADOR chalet dos pisos, 16x45, siete habitaciones, hall, jardín, huerto. Compañía 1290.

REMATE

del Menaje de

De doña Estela Gorestiaga de G

Hoy Domingo de 10 a 12 y de

CALLE AHUMADA 129

SALON.— Amoblado Luis XIV tapiz brocato
rico autopiano flamante, sillitas de adorno encon
da y para arrimo de caoba, puff, jarrones porcelana
meaux, consola dorada con mármol rosado, pedes
alfombrita de Smyrna, choapino, estante música
al óleo, stores de **hilo bordados a mano con** encaje
lor rosa, estatua de bronce, lámpara eléctrica
SALON LUIS XV. — Amoblado tapiz seda
llado, buen piano **vertical alemán clavijero** bronce
dorada con mármol y junco, espejo antiguo marco
pejos puff de seda rojo, banqueta dorada, victrola
de caoba con discos, cortinaje seda roja, alfombra
dros, etc.

ESCRITORIO. — Sofá de caoba y seis sillas
critorio ministro estilo inglés roble americano, mesa
paño verde, sillón giratorio de marroquí obras
Hug. Novelas y otros libros, estatua de bronce,
toro astas de marfil, estuche con dos palmatorias
antiguo, necessaire de viaje, barómetro, cuadros,
ra, **cómoda de caoba, amoblado Chesterfield** tapiz
de cortina, etc.

COMEDOR. — Amoblado de roble americano
che y vitrina con cristales y espejos, mesa corre
americano tapiz cuero, carpeta, mantel de hilo y
tro plaqué cristal con espejo, servicio mesa porcelana
chillería fina para 12 personas, cristalería Baccarat
fate y esparraguera plaqué, alcuza alta "Reed y B
nastillos, galletero, mantequillera, quesera, botellas
piezas idem para frutas, servicio de té de plaqué,
ros, bandejas, reloj roble americano, gobelino,
peyana, camino seda bordado a mano con dragones,

II COMEDOR. — Amoblado estilo inglés
sillas y mesa redonda de caoba, servicio mesa de
talería, jardinera plaqué cristal, cuchillería, carpeta
para té, cuadros, alcúzar, loza, porcelana, cristales,

DORMITORIOS. — Amoblado bombé caoba de
ovaladas cubiertas cristal, pareja catres bronce
amoblado roble americano tres cuerpos con mar
cristal, pareja catres bronce opaco, colchones lana
catres al laqué con bronces, servicios lavatorio,
zado y botiquín, sobrecama de seda con bordado
peinador, ropero con lunas, amoblados de asiento,
sillas; amoblado estilo inglés de uno y dos cuerpos

BAÑO. — Tina enlozada, calentador, espejo y
linoleum, **guardarropa caoba,** etc.

HALL. — Sofá y seis sillas "Imperio" de caoba
caranda con mármol, mesa centro de alas jacarandá
de medallón tapiz brocato de seda, tapicerías
jacarandá, enconchado, paragüero roble americano,
cos, diez sillas y dos sillones caoba, cuadros, alfom
con caballo, mueble vestículo de nogal, con espejo

COCINA Y VARIOS. — Cocina económica
tería enlozada, ollas, cacerolas y útiles cocina,
las de tijera, **máquina Singer de pie,** amoblado de
fierro, plantas, escritorio ministro, mueble Emperatriz

A LA VISTA DESDE LAS 9.

E. ROBUSTIA

REMAT

por liquidación de la Comunidad Rodríguez Puelma,
RO DE 1924, a las 4 P. M., en la oficina del compr
car Dávila I., Santiago, **MONEDA 1168,** se remata

Fundo Ran

ubicado en la provincia de Bío-Bío, departamento
con una superficie de 37,265 hectáreas, de las cu
son regadas.

Mínimum: $ 550,

El precio se pagará: 1|3 al contado, 1|3 a 6
meses plazo con intereses de 8 o|o. Bases y antece
tudio del compromisario y además en Concepción,
Gregorio Larenas, **Calle de O'Higgins N.o 563.**

REMAT

Ante el 4.o Juzgado Civil de este departamento
sente, a las 11 A. M., saldrá a remate el

FUNDO "SANTA FILOME

ubicado en el departamento de Maipo y regado
del Canal Quinta.

MINIMUM REDUCIDO: $ 1.

que se pagan: reconociendo el adjudicatario deuda
tecaria reducida a $ 706,012.50, y el saldo, tercera
do, tercera a seis meses y tercera a 1 año plazo,
barán el 8 o|o de interés anual.

La propiedad puede ser visitada los días Jueves
anticipación a su administrador. Parten los trenes
M. y 1.40 P. M., y se espera a los interesados
caballos en la estación de Paine.

Bases y demás antecedentes pueden solicitarse
del Juzgado, juicio "Banco de Chile con Amalia Ro
y en la oficina de don Osvaldo García Burr, Huérf

EL SECRET

Remate de Prendas de Plaz

El Lunes 7 de Enero, a las 9 A. M., el martillero señor Tagle V., rematará en la **Casa de Préstamos "La Valparaíso", calle Maestranza N.o 332,** las prendas no rescatadas y comprendidas entre los números 27,931 a 29,309 y 91,697 a 92,876.

Hay: cortes de casimir y retazos de géneros, sillas de comedor, alfombras, manteles y servilletas, sobretodos, maletas de cuero, gran surtido en ropa interior y de cama, relojes y cadenas de oro y plata, batas de seda, peinadores con mármol, anillos con piedras de color, máquinas de coser y de helados, ropa y calzado en gran cantidad, etc., etc.

El Lunes 7 de Enero, a las 10.30 A. M., el martillero señor Rivas, rematará en la **Casa de Préstamos "La San Martín", calle Maestranza N.o 701,** las prendas no rescatadas y comprendidas entre los números 14,879 a 17,009.

Hay: servicio de mesa de plaqué, prendedor con brillantes, batas de seda, ternos de casimir, vestidos, blusas, batas, abrigos, calzado, sobretodos, pañuelos de rebozo, maletas de cuero, relojes y cadenas de oro y plata, manteles y servilletas, bicicletas, catres de fierro con bronce, colchones, sommiers, cortes de casimir y retazos de géneros, etc., etc.

El Lunes 7 de Enero, a las 2 P. M., el martillero señor Balmaceda, rematará en la Casa
Recoleta", calle
las prendas no
prendidas entre
a 22,439 y 69,7

Hay: relojes y
plata, ponchos y
de coser, sobre
los de rebozo,
tas, violines,
tazos de géneros
nes de plata,
tas para dentistas
victrola con 12
billar, bicicletas
ser, etc., etc.

El Lunes 7 de
el martillero se
en la **Casa de P**
Tigre", calle Sa
las prendas no
prendidas entre
a 9,840.

Hay: ternos
blusas, batas,
pañuelos de rebo
ponchos y ma

mostrador, relojes
y plata, violines
mantos de seda
altas de montar
chas otras

Las prendas
desde dos horas
Pago al contado.